INFORME

"RENDICIÓN DE CUENTAS DE TITULARES POR CESE INICIAL"

SOCIEDAD DE BENEFICENCIA AREQUIPA

ANEXO N°6

(Sociedad de Beneficencia)

AREQUIPA – AREQUIPA - AREQUIPA

NOVIEMBRE - 2022

SOCIEDAD DE BENEFICENCIA DE AREQUIPA CPC. Celina Del Carpio Vasquez PRESIDENTA DEL DIRECTORIO
FIRMA DEL TITULAR DE LA SOCIEDAD DE BENEFICENCIA **NOMBRES Y APELLIDOS: CELINA JUSTINA IRIS DEL CARPIO VASQUEZ** **CARGO: PRESIDENTA**

La información registrada en el presente informe tiene la condición de declaración jurada y el que suscribe se responsabiliza por su contenido y los anexos de las cuatro secciones.

ANEXO

INFORME DE RENDICIÓN DE CUENTAS DE TITULARES DE LAS SOCIEDADES DE BENEFICENCIA

I. INFORMACIÓN GENERAL DEL PROCESO DE RENDICIÓN DE CUENTAS DE TITULARES

1.1 Información General del Titular.

1.2 Misión, Visión, Valores y Organigrama.

1.3 Logros Alcanzados en el Período de Gestión.

1.4 Limitaciones en el Período a Rendir.

1.5 Recomendaciones de Mejora.

II. SECCIÓN I: INFORMACIÓN DE LA GESTIÓN ADMINISTRATIVA

III. SECCIÓN II: INDICADORES DE EFICACIA Y OTROS RELACIONADOS A LA SOCIEDAD DE BENEFICENCIA

IV. SECCIÓN III: RELACIÓN DE SERVICIOS PÚBLICOS QUE BRINDA LA SOCIEDAD DE BENEFICENCIA

V. SECCIÓN IV: RESULTADOS DE LA GESTIÓN DEL TITULAR POR CADA SERVICIO PÚBLICO

VI. ANEXOS.

Sociedad de Beneficencia Gerencia General AREQUIPA

SOCIEDAD DE BENEFICENCIA PRESIDENCIA AREQUIPA

I. INFORMACIÓN GENERAL DEL PROCESO DE RENDICIÓN DE CUENTAS DE TITULARES

1.1 Información General del Titular de la Sociedad de Beneficencia

Código de la Sociedad de Beneficencia	0483		
Nombre de la Sociedad de Beneficencia	Sociedad de Beneficencia Arequipa		
Apellidos y nombres del Titular de la Sociedad de Beneficencia	Celina Justina Iris del Carpio Vásquez		
Cargo del Titular	Presidenta		
Tipo de Documento de Identidad	DNI		
N° de Documento de Identidad	29719229		
Teléfonos:	943422290		
Correo Electrónico	presidencia@sbarequipa.org.pe		
Tipo de Informe	Informe de Rendición de Cuentas		
INFORME A REPORTAR	Informe de Rendición de Cuentas por Cese Inicial		
Fecha de inicio de gestión	04/05/2022	Nro. Documento de Nombramiento/Designación	289-2022-MPA
Fecha de cese de gestión (*)		Nro. Documento de Cese de corresponder (*)	
Fecha de inicio del período reportado:	01/01/2022	Fecha de fin del período reportado:	30/09/2022
Fecha de presentación:	15/09/2022		

(*) Cuando Corresponda

1.2 Misión, Visión, Valores y Organigrama

a. Misión

Somos una institución benéfica de la ciudad de Arequipa autogestionaria que con una gestión eficiente y eficaz de sus programas sociales y productivos, contribuye a potenciar capacidades y promover el desarrollo integral humano, mejorando la calidad de vida de niños, niñas, adolescentes, jóvenes, mujeres, adultos mayores de los sectores más pobres, que se encuentran en estado de desamparo familiar y social y personas con problemas de salud mental en estado de abandono y riesgo.

Sociedad de Beneficencia AREQUIPA Gerencia General

SOCIEDAD DE BENEFICENCIA PRESIDENCIA AREQUIPA

b. Visión

La Sociedad de Beneficencia Arequipa, es una institución reconocida por la comunidad, líder y referente nacional. Hace uso eficiente de sus recursos y cuenta con múltiples fuentes de ingresos y un equipo de colaboradores que atienden a los beneficiarios de los programas sociales con servicios de calidad, coadyuvando al pleno desarrollo de sus capacidades individuales para la vida y permitiéndoles su reinserción en la sociedad.

c. Valores

Justicia: se busca fundamentalmente la igualdad de oportunidades y de derechos humanos, basada en la equidad para que los individuos puedan desarrollar su máximo potencial, en bienestar de sus familias y comunidades. Creemos que los derechos humanos son requisitos para un desarrollo sostenible.

Igualdad: Se trabaja bajo el contexto donde las personas tienen los mismos derechos y las mismas oportunidades de desarrollo en lo social, económico y ambiental, mediante el acceso a mejorar los estilos de vida de las familias.

Transparencia: Garantizando el adecuado manejo de los recursos económicos, el cumplimiento de las actividades y metas en la ejecución de los programas y proyectos, con la participación de los trabajadores, comunidad, autoridades locales e instituciones privadas y estatales, así como la participación directa de los organismos de cooperación nacional e internacional.

Responsabilidad: La capacidad de la institución para cumplir con los compromisos y acuerdos pactados y de parte de profesionalismo de sus trabajadores, garantiza el cumplimiento de los compromisos adquiridos y genera confianza y tranquilidad entre las personas. Esta estrechamente unida a la obligación y al deber.

Solidaridad: Es la adhesión a una causa e interés por la colaboración mutua entre las personas, como aquel sentimiento que mantiene a las personas unidas en todo momento, sobre todo cuando se vivencian experiencias difíciles. Es la capacidad del ser humano para sentir empatía por otra persona y ayudarla en los momentos difíciles, es un sentimiento de unidad en el que se busca metas e intereses comunes.

Código de Ética: Constituye la norma de vida de la Sociedad de Beneficencia Arequipa y es el reflejo del comportamiento del entorno laboral; rige el pensamiento o la conducta del personal con el objetivo de internalizarlas y trabajar en armonía.

Sociedad de Beneficencia Gerencia General AREQUIPA

SOCIEDAD DE BENEFICENCIA PRESIDENCIA AREQUIPA

d. Organigrama

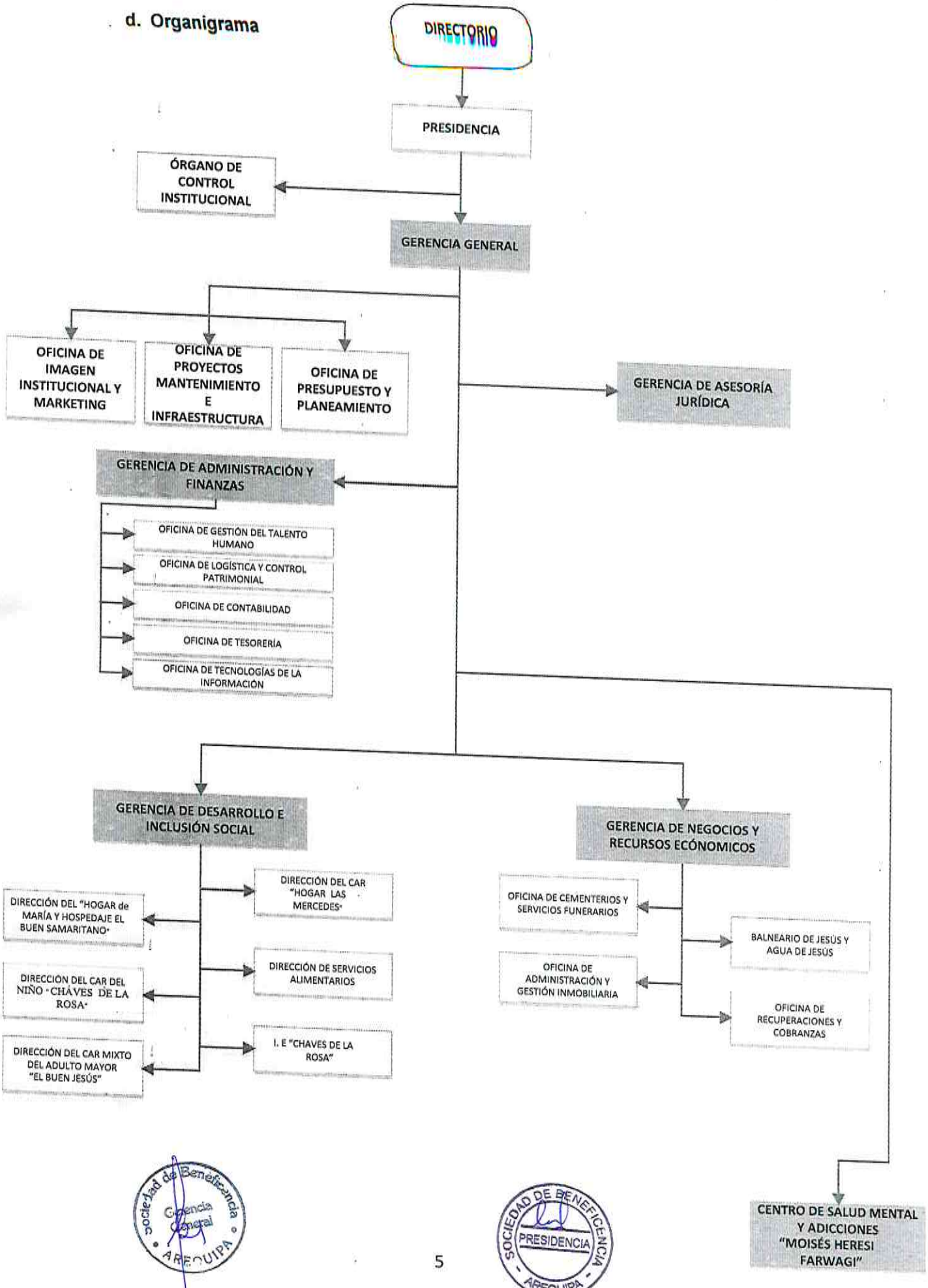

Sociedad de Beneficencia Gerencia General AREQUIPA

SOCIEDAD DE BENEFICENCIA PRESIDENCIA AREQUIPA

1.3 Logros Alcanzados en el Periodo de Gestión

- Construcción del velatorio "Don Bosco"
- Mantenimiento de la I. E. "Chaves de la Rosa"
- Adecuación de los Instrumentos de Gestión

1.4 Limitaciones en el Período a Rendir

- **Información contable financiera manual**
- **Falta de presupuesto para construcción de infraestructura**

1.5 Recomendaciones de Mejora.

- **Sistematización de información contable**

Sociedad de Beneficencia Gerencia General AREQUIPA

SOCIEDAD DE BENEFICENCIA PRESIDENCIA AREQUIPA

II. SECCIÓN I: INFORMACIÓN DE LA GESTIÓN DE LAS SOCIEDAD DE BENEFICENCIA

Comprende la información relevante de la Gestión de la Sociedad de Beneficencia mediante los cuales se organizan y que tienen por finalidad promover la eficacia y eficiencia siendo de aplicación nacional; Gestión de Planeamiento, Gestión Financiera Contable, Gestión de Inversión -FBK, Gestión de Presupuesto, Gestión de Tesorería, Gestión Logística, Gestión de Recursos Humanos, Gestión de Muebles e Inmuebles, Gestión de Informática, Gestión de Control, Gestión Legal.

1. Gestión de Planeamiento

1.1 Matriz Estratégica de la Sociedad de Beneficencia

Visión Corporativa	
Visión de la Sociedad de Beneficencia	
Perspectiva	Objetivo Estratégico de la Sociedad de Beneficencia
Financiera	
Clientes y Grupos de Interés	
Procesos Internos	
Aprendizaje	

Ver Anexo 1.1 Matriz Estratégica de la Sociedad de Beneficencia

Comentario. - En caso de no ser aplicable el presente anexo, consignar lo siguiente:

Justificación de N/A del Anexo (*)	Sustento (**)
NO ES APLICABLE	DECRETO LEGISLATIVO 1411 OFICIO MULTIPLE N° 006-2019-MIMP/DGFC

(*) Desarrollar la justificación del porque no aplica registrar información en el anexo, de corresponder.
(**) Adjuntar documento de sustento, de corresponder.

Sociedad de Beneficencia Gerencia General AREQUIPA

SOCIEDAD DE BENEFICENCIA PRESIDENCIA AREQUIPA

1.2 Evaluación del Plan Operativo

Objetivo Especifico de la Sociedad de Beneficencia	Linea	Unidad de medida	Meta DEL 01/01/2022 AL 30/09/2022		
			Aprobado	Ejecutado	Nivel de Ejecución (*)
PRESIDENCIA					
CONVOCAR Y PRESIDIR LAS SECIONES DE DIRECTORIO	DESARROLLO INSTITUCIONAL	ACTIVIDAD	36	36	100%
EMISIÓN Y SUSCRIPCIÓN DE RESOLUCIONES OFICIALIZANDO LOS ACUERDOS DE DIRECTORIO		ACTIVIDAD	144	118	82%
DISPONER EL CUMPLIMIENTO DE LOS PEDIDOS Y ACUERDOS DE DIRECTORIO		ACTIVIDAD	120	100	83%
VIAJES EN COMISION DE SERVICIOS		ACTIVIDAD	24	8	33%
REPRESENTACIÓN DE LA INSTITUCIÓN EN EVENTOS, CEREMONIAS Y OTRAS ACTIVIDADES DE CARACTER OFICIAL		ACTIVIDAD	39	60	154%
GERENCIA GENERAL					
APROBAR DIRECTIVAS, REGLAMENTOS INTERNOS, INSTRUCTIVOS ENTRE OTROS	DESARROLLO INSTITUCIONAL	ACTIVIDAD	21	6	29%
REALIZAR REUNIONES DE TRABAJO CORPORATIVO CON LAS DIFERENTES UNIDADES ORGANICAS		ACTIVIDAD	48	30	63%
DAR CUMPLIMIENTO A LOS ACUERDOS DEL DIRECTORIO		ACTIVIDAD	144	96	67%
DISPONER A LA IMPLEMENTACION DE MEDIDAS CORRECTIVAS SEGUN INFORME EMITIDO POR EL ORGANO DE CONTROL INSTITUCIONAL		ACTIVIDAD	36	0	0%
IMPULSAR ACCIONES DE CARACTER PRODUCTIVO Y SOCIAL QUE MEJOREN LA CALIDAD DEL SERVICIO A FAVOR DE LA POBLACION BENEFICIARIA		ACTIVIDAD	48	25	52%
ORGANO DE CONTROL INSTITUCIONAL					
SEGUIMIENTO A LA IMPLEMENTACIÓN DE RECOMENDACIONES DE LOS INFORMES DE SERVICIOS DE CONTROL POSTERIOR	DESARROLLO INSTITUCIONAL	INFORME	5	4	80%
SEGUIMIENTO A LAS ACCIONES PARA EL TRATAMIENTO DE LOS RIESGOS O SITUACIONES ADVERSAS RESULTANTES DEL SERVICIO DE CONTROL SIMULTÁNEO		INFORME	2	2	100%
VERIFICAR EL CUMPLIMIENTO DE LA LEY DE TRANSPARENCIA Y ACCESO A LA INFORMACIÓN P		INFORME	4	3	75%
ACTIVIDADES OPERATIVAS SIN PRODUCTO IDENTIFICADO		INFORME / REPORT	12	9	75%
EVALUACIÓN DE LA IMPLEMENTACIÓN DEL SISTEMA DE CONTROL INTERNO EN LAS ENTIDADES DEL ESTADO		INFORME	10	7	70%
SEGUIMIENTO A LA PRESENTACIÓN DEL INFORME DE RENDICIÓN DE CUENTAS DE LOS TITULARES		INFORME / REPORT	1	1	100%
SEGUMIENTO A LA IMPLEMENTACIÓN DEL SISTEMA DE CONTROL INTERNO		INFORME / REPORT	2	2	100%
SERVICIO DE CONTROL SIMULTÁNEO (VISITAS DE CONTROL, ORIENTACIÓN DE OFICIO, CONTROL SIMULTÁNEO, CONTROL CONCURRENTE)		INFORME	2	2	100%
OFICINA DE IMAGEN INSTITUCIONAL Y MARKETING					
-	-	-	-	-	-
OFICINA DE PROYECTOS MANTENIMIENTO E INFRAESTRUCTURA					
MANTENIMIENTO DE LA COCINA DSA Y AREA ADMINISTRATIVA - CENTRAL	DESARROLLO INSTITUCIONAL	REQUERIMIENTO	1	0	0%
MANTENIMIENTO DE LA COCINA DSA - EX CHILLPINILLA			1	0	0%
MANTENIMIENTO DE ALBERGUE EX - CHILLPINILLA			1	0	0%
MANTENIMIENTO DE ALBERGUE BUEN JESUS			1	0	0%
MANTENIMIENTO DE MOISES HERESI FARWAGI			1	0	0%
MANTENIMIENTO DE PLAYA EL FILTRO			1	0	0%
MANTENIMIENTO DE PLAYA LA PAZ / CANCHAS			1	0	0%
MANTENIMIENTO CAR CHAVES			1	0	0%
MANTENIMIENTO HOGAR DE MARIA			0	0	0%
MANTENIMIENTO Y MEJORAMIENTO DE I.E. CHAVES			4	0	0%
MANTENIMIENTO COMEDOR SAN MARTIN			1	0	0%
MANTENIMIENTO DE GALERIAS SANTA FE			0	0	0%
MANTENIMIENTO Y MEJORAMIENTO DE BAÑOS BUEN JESUS			0	0	0%
OBRA POR CONTRATA DE PABELLONES DE NICHOS			0	0	0%
OBRA POR CONTRATA DE CASA DE TODOS			0	0	0%
OBRA POR CONTRATA DE VELATORIOS DON BOSCO			1	0	0%
INSUMOS Y MATERIALES PARA INSCRIPCION A SUNARP DE C.C. HEROES ANONIMOS _AREA TECNICA			9	0	0%
OFICINA DE PRESUPUESTO Y PLANIFICACION					
FORTALECIMIENTO DE CAPACIDADES PARA BIENESTAR DE LA SBA	DESARROLLO INSTITUCIONAL	CAPACITACION	2	2	100%
RACIONALIZACION DEL CONSUMO DEL TONER		EVALUACION	1	1	100%
OPTIMIZACION DE PROCESOS PARA EL FLUJO ADMINISTRATIVO		REUNION AREAS ADMINISTRATIVAS	1	1	100%
OTIMIZACION DEL PAPEL (AMPLIACION DE PRSUPUESTO VIA SISTEMA)		PROCESO	1	1	100%

Sociedad de Beneficencia Gerencia General AREQUIPA

SOCIEDAD DE BENEFICENCIA PRESIDENCIA AREQUIPA

GERENCIA DE ASESORIA JURIDICA					
ACTIVIDAD DE PAGO POR SERVICIO DE HONORARIOS PROFESIONALES A CURADORES PROCESALES ORDENADO EN DIVERSOS PROCESOS JUDICIALES	DESARROLLO INSTITUCIONAL	SERVICIO	8	1	13%
SERVICIO DE PERITAJES EN PROCESOS JUDICIALES O PROCEDIMIENTOS ARBITRALES		SERVICIO	10	1	10%
GASTOS POR DIVERSOS SERVICIOS NOTARIALES		SERVICIO	12	2	17%
SERVICIOS POR PROCEDIMIENTO DE CONCILIACION EXTRAJUDICIAL		SERVICIO	12	0	0%
SERVICIOS DE REGISTROS PÚBLICOS		SERVICIO	12	10	83%
SERVICIOS PARA LANZAMIENTO EN PROCESOS JUDICIALES, NOTARIALES O RECEPCIÓN DE ENTRGA DEINMUEBLES PARA ASEGURAR PROPIEDAD		SERVICIO	10	2	20%
GERENCIA DE ADMINISTRACION Y FINANZAS					
PAGOS REQUERIDOS POR SENTENCIAS JUDICIALES CON CALIDAD DE COSA JUZGADA EVALUADOS POR LA COMISIÓN	ECONOMICO PRODUCTIVO	PAGO	30	1	3%
OFICINA DE GESTION DEL TALENTO HUMANO					
DIA DE LA MUJER	DESARROLLO INSTITUCIONAL	ACTIVIDAD	1	1	100%
ACTIVIDAD INSTITUCIONAL POR EL DIA DEL TRABAJADOR		ACTIVIDAD	1	1	100%
ACTIVIDAD INSTITUCIONAL POR EL DIA DE LA MADRE		ACTIVIDAD	1	1	100%
ACTIVIDAD INSTITUCIONAL DIA DEL PADRE		ACTIVIDAD	1	1	100%
ACTIVIDAD INSTITUCIONAL ANIVERSARIO DE LA INSTITUCION		ACTIVIDAD	1	0	0%
ACTIVIDAD INSTITUCIONAL POR NAVIDAD		ACTIVIDAD	1	0	0%
PAGO DE REMUNERACIONES PERSONAL D.L.276		PAGOS	12	9	75%
PAGO DE REMUNERACIONES PERSONAL D.L.728		PAGOS	12	9	75%
PAGOS SEPELIO - LUTO		PAGOS	12	4	33%
PAGO DE BENEFICIOS SOCIALES		PAGOS	150	100	67%
OFICINA DE LOGISTICA Y CONTROL PATRIMONIAL					
TOMA DE INVENTARIOS	ECONOMICO PRODUCTIVO	SERVICIO	4	4	100%
ORGANIZACION DE ALMACENES DE LA SBA	DESARROLLO INSTITUCIONAL	SERVICIO	1	1	100%
OFICINA DE LOGISTICA CONTABILIDAD					
-	-	-	-	-	-
OFICINA DE TECNOLOGIAS DE LA INFORMACION					
IMPLEMENTACION DE UN SISTEMA INTEGRAL MODULAR PARA DIFERENTES OFICINAS DE LA INSTITUCION	DESARROLLO INSTITUCIONAL	SISTEMA	1	1	100%
FORTALECIMIENTO DE CAPACDADES EN EL USO Y MANEJO DEL CORREO ELECTRONICO A LOS DIFERENTES PROGRAMAS DE LA INSTITUCION		CAPACITACION	5	5	100%
FORTALECIMIENTO DE CAPACIDADES EN EL USO Y MANEJO DE LA INTRANET A LOS DIFERENTES PROGRAMAS DE LA INSTITUCION		CAPACITACION	5	5	100%
FORTALECIMIENTO DE CAPACDADES EN EL USO DEL SISTEMA DE TRAMITE DOCUMENTARIO A LOS DIFERENTES PROGRAMAS DE LA INSTITUCION		CAPACITACION	5	2	40%
REALIZAR INDUCCIONES AL NUEVO PERSONAL QUE SE INTEGRE A LA SOCIEDAD DE BENEFICENCIA AREQUIPA, EN RELACION A LA TECNOLOGÌA INFORMATICA (USUARIOS, CORREO ELECTRONICO, INTRANET, TRAMITE DOCUMENTARIO) QUE SE UTILIZA EN LA INSTITUCION		INDUCCION	12	3	25%
IMPLEMENTACION DEL DATACENTER (VARIOS AÑOS)		SERVICIO	2	0	0%
IMPLEMENTACION DE CAMARAS DE SEGURIDAD PARA LAS DIFERENTES SEDES (VARIOS AÑOS)		ACTIVIDAD	1	0	0%
GERENCIA DE DESARROLLO E INCLUSION SOCIAL					
DIA DE LA MADRE	PROGAMA SOCIAL	ACTIVIDAD	1	0	0%
SUPERVISIÓN Y MONITOREO DE LAS ACTIVIDADES SOCIORECREATIVAS DE LOS PROGRAMAS SOCIALES		VISITA	12	0	0%
SUPERVISION Y MONITOREO DE CAMPAÑAS MÉDICAS PARA LOS USUARIOS DE LOS PROGRAMAS SOCIALES		VISITA	2	0	0%
SUPERVISIÓN DEL BUEN FUNCIONAMIENTO ADMINISTRATIVO DE LOS PROGRAMAS SOCIALES		VISITA	12	0	0%
VERBENA POR ANIVERSARIO DE LA SBA		ACTIVIDAD	1	0	0%
DIRECCION DEL HOGAR DE MARIA Y HOSPEDAJE "EL BUEN SAMARITANO"					
CAMPAÑA DE SENSIBILIZACION POR EL DIA INTERNACIONAL DE LA MUJER	PROGAMA SOCIAL	ACTIVIDAD	1	1	100%
AGASAJO POR EL DIA DE LA MADRE		ACTIVIDAD	1	1	100%
AGASAJO DIA DEL PADRE		ACTIVIDAD	1	1	100%
CELEBRACION DE FIESTAS PATRIAS		ACTIVIDAD	1	1	100%
CELEBRACION FIESTAS DE AREQUIPA		ACTIVIDAD	1	0	0%
CAMPAÑA MEDICA DIA DEL ADULTO MAYOR		ACTIVIDAD	1	1	100%
ACTIVIDAD DIA DE LA PRIMAVERA COMEDOR SAN MARTIN DE PORRES		ACTIVIDAD	1	1	100%
CHARLA POR EL DIA DE LA NO VIOLENCIA CONTRA LA MUJER		ACTIVIDAD	1	0	0%
ANIVERSARIO XXIII PROGRAMA SOCIAL HOGAR DE MARIA		ACTIVIDAD	1	0	0%
ANIVERSARIO PROGRAMA NUTRICIONAL COMEDOR SAN MARTIN DE PORRES		ACTIVIDAD	1	1	100%
VIAJE A LA PLAYA		ACTIVIDAD	1	0	0%

Sociedad de Beneficencia AREQUIPA Gerencia General

SOCIEDAD DE BENEFICENCIA AREQUIPA PRESIDENCIA

DIRECCION DEL CAR DEL NIÑO "CHAVES DE LA ROSA"					
VACACIONES FELICES 2022	PROGAMA SOCIAL	EVENTO	2	2	100%
FECHAS CÍVICAS 2022		EVENTO	30	30	100%
III CONCURSO TUSUY CCORITO		EVENTO	1	0	0%
PASEOS MENSUALES 2022		PASEO	12	10	83%
CUMPLEAÑOS MENSUALES 2022		EVENTO	12	9	75%
ANIVERSARIO 234 CAR DEL NIÑO CHAVES DE LA ROSA		EVENTO	9	0	0%
CAPACITACIONES MENSUALES 2022		CAPACITACIÓN	33	32	97%
MIS Y MR PRIMAVERA 2022		EVENTO	1	1	100%
DIRECCION DEL CAR MIXTO DEL ADULTO MAYOR "EL BUEN JESUS"					
-	-	-	-	-	-
DIRECCION DEL CAR "HOGAR LAS MERCEDES"					
CONTROL DE FUNCIONES VITALES	PROGAMA SOCIAL	ACTIVIDAD	2400	0	0%
CAMPAÑA DE PREVENCION		ACTIVIDAD	4	3	75%
INYECTABLES Y CURACIONES		ACTIVIDAD	240	0	0%
INTERCONSULTA DE RESIDENTES		ACTIVIDAD	1440	0	0%
TALLER DE RECREACION ARTISITICA Y CULTURAL		ACTIVIDAD	360	180	50%
TALLER DE RECREACION DEPORTIVA		ACTIVIDAD	12	9	75%
TALLER DE RECREACION AMBIENTAL		ACTIVIDAD	24	18	75%
CURSOS DE CAPACITACIÓN		ACTIVIDAD	6	6	100%
TALLER DE INTELIGENCIA EMOCIONAL		SESION	24	18	75%
TALLER DE DESARROLLO DE LA RESILIENCIA		SESION	24	18	75%
TALLER DE MANEJO DE LA ANSIEDAD, STRESS Y DEPRESION		SESION	24	18	75%
TALLER DE GENERACION DE AUTOESTIMA		SESION	24	18	75%
TALLER DE ESTRATEGIAS Y COMUNICACION SOCIAL		SESION	24	48	200%
EVALUACIONES PSICOLOGICAS		EVALUACION	204	0	0%
PSICOTERAPIA INDIVIDUAL		SESION	240	0	0%
DIRECCION DE SERVICIOS ALIMENTARIOS					
ELABORACION DE LA PROGRAMACION DE MENUS	PROGAMA SOCIAL	DOCUMENTO	48	0	0%
REQUERIMIENTO DE INSUMOS PERECIBLES Y NO PERECIBLES PARA LA PREPARACION DE ALIMENTOS		DOCUMENTO	48	0	0%
PREPARACION DE RACIONES PARA ALBERGADOS Y BENEFICIARIOS		RACIONES	264000	0	0%
ELABORACION DE REPORTES DE RACIONES QUE FUERON ENTREGADOS Y ATENDIDOS A PROGRAMAS SOCIALES		REPORTE	12	0	0%
SUPERVISION DE LA RECEPCION DE INSUMOS PERECIBLES Y NO PERECIBLES PARA LA PREPARACION DE ALIMENTOS		ACTA	48	0	0%
REPORTE DE EVALUACION NUTRICIONAL A LOS ALBERGADOS		REPORTE	1	0	0%
CHARLAS DE CAPACITACION		CHARLA	36	24	67%
SUPERVISION AL PERSONAL DE COCINA		REPORTE	252	0	0%
GERENCIA DE NEGOCIOS Y RECURSOS ECONOMICOS					
SUPERVISAR Y EVALUAR LAS ACTIVIDADES DE LOS PROGRAMAS PRODUCTIVOS DE LA SBA	ECONOMICO PRODUCTIVO	ACTIVIDAD	24	0	0%
ACCIONES DE CONTROL		ACTIVIDAD	4	0	0%
PRESENTAR INFORMES SOBRE SEGUIMIENTO DE CONVENIOS FIRMADOS		ACTIVIDAD	4	0	0%
EJECUCION DE PROYECTOS Y/O EXPEDIENTES TECNICOS		ACTIVIDAD	15	0	0%
SUPERVISAR Y HACER EL SEGUIMIENTO DEL CONTRATO		DOCUMENTO	12	0	0%
ZONAS AZULES BIENES		ACTIVIDAD	120	0	0%
ZONAS AZULES SERVICIOS		ACTIVIDAD	12	0	0%
OFICINA DE CEMENTERIO Y SERVICIOS FUNERARIOS					
SUPERVISAR EL MANTENIMIENTO Y LIMPIEZA DEL CEMENTERIO	ECONOMICO PRODUCTIVO	ACTIVIDAD	27	0	0%
REFORZAMIENTO DE FUMIGACION EN SEPULTURAS RECIENTES		ACTIVIDAD	29	0	0%
SUPERVISION DE ATENCION DE SEPELIOS		ACTIVIDAD	180	0	0%
IMPLEMENTACION /MANTENIMIENTO DE AREAS VERDES		M2	120	0	0%
REFACCION TARRAJEO DE PABELLONES ANTIGUOS Y PINTADO		PABELLONES	60	0	0%
SEÑALIZACION DE PABELLONES		PABELLONES	12	0	0%
ELABORAR Y PROPONER LA REESTRUCTURACION DE LAS TARIFAS DEL SERVICIO DEL CEMENTERIO		INFORME	1	0	0%
SUPERVISAR LAS ACTIVIDADES QUE SE DESARROLLAN EN EL CEMENTERIO		ACTIVIDAD	120	0	0%
INDUMENTARIA FERSONAL DE CEMENTERIO		PRENDAS	20	0	0%
PRODUCCION DE UN SPOT PUBLICITARIO		SERVICIO	1	0	0%
OFICINA DE ADMINISTRACION Y GESTION INMOBILIARIA					
MANTENIMIENTO PREVENTIVO, CORRECTIVO Y DE CAMBIO DE LA INFRAESTRUCTURA DE C.H. LA PAZ		INFORME	4	0	0%
MANTENIMIENTO PREVENTIVO CORRECTIVO Y DE CAMBIO DE LA INFRAESTRUCTURA DE C.H. DON BOSCO		INFORME	4	0	0%
SANEAMIENTO FISICO LEGAL		INFORME	1	0	0%
CENTRO DE SALUD MENTAL Y ADICCIONES "MOISES HERESI"					
-	-	-	-	-	-

Sociedad de Beneficencia AREQUIPA Gerencia General

SOCIEDAD DE BENEFICENCIA AREQUIPA PRESIDENCIA

2. Gestión de Presupuesto

2.1 Presupuesto de Ingresos y Egresos

RUBROS	PERÍODO PRESUPUESTAL DEL AÑO A REPORTAR		
	APROBADO	EJECUTADO	NE 1 NIVEL DE EJECUCIÓN
PRESUPUESTO DE OPERACIÓN			
1. INGRESOS	**21,282,805.51**	**9,868,886.33**	**46.37**
1.1 Venta de Bienes		116,554.38	
1.2 Venta de Servicios		8,601,113.53	
1.3 Ingresos Financieros			
1.4 Ingreso por participación o dividendos			
1.5 Ingresos complementarios			
1.6 Otros		1,151,218.42	
1.7 Donaciones nacionales			
1.8 Donaciones internacionales			
1.9 Subsidios y/o donaciones del estado.			
2. EGRESOS	**15,798,395.51**	**7,735,866.92**	**48.97**
2.1 ACTIVIDADES ADMINISTRATIVAS	**3,892,554.76**	**2,294,018.09**	**58.93**
2.1.1 Compra de Bienes	**310,659.94**	**83,078.52**	**26.74**
2.1.1 Insumos y suministros	286,089.44	57,831.35	20.21
2.1.2 Combustibles y lubricantes	1,649.00	8,890.07	539.12
2.1.3 Otros	22,921.50	16,357.10	71.36
2.1.2 Gastos de personal (GIP)	**2,417,800.00**	**1,815,518.06**	**75.09**
2.1.2.1. Sueldos y Salarios (GIP)	**2,409,200.00**	**1,807,003.15**	**75.00**
2.1.2.1 Básica (GIP)	1,331,100.00	1,010,440.39	75.91
2.1.2.2 Bonificaciones	6,200.00	6,000.00	96.77
2.1.2.3 Gratificaciones (GIP)	159,500.00	75,133.32	47.11
2.1.2.4 Asignaciones (GIP)			
2.1.2.5 Horas Extras (GIP)			
2.1.2.6 Otros (GIP)	561,400.00	396,033.34	70.54
2.1.2 7 Compensación por tiempo de Servicios (GIP)	63,000.00	51,280.47	81.40
2.1.2.8 Seguridad y previsión Social (GIP)	108,000.00	100,947.63	93.47
2.1.2.8 Dietas de Directorio (GIP)	180,000.00	130,000.00	72.22
2.1.2.9 Capacitación (GIP)			
2.1.2.10Jubilaciones y Pensiones (GIP)		37,168.00	
2.1.2.2 Otros gastos de personal (GIP)	**8,600.00**	**8,514.91**	**99.01**
2.1.2.2.1 Refrigerio (GIP)			
2.1.2.2.2 Uniformes (GIP)			
2.1.2.2.3 Asistencia Médica (GIP)			
2.1.2.2.4 Seguro complementario de alto riesgo (GIP)			
2.1.2.2.5 Pago de indem. por cese de relac. Lab. (GIP)			
2.1.2.2.8 Bonos de productividad (GIP9			
2.1.2.2.9 Participación de trabajadores (GIP)			
2.1.2.2.10 Otros (GIP)	8,600.00	8,514.91	99.01

Sociedad de Beneficencia AREQUIPA Gerencia General

SOCIEDAD DE BENEFICENCIA PRESIDENCIA AREQUIPA


Sociedad de Beneficencia
Gerencia
General
AREQUIPA


SOCIEDAD DE BENEFICENCIA
PRESIDENCIA
AREQUIPA

2.1.3 Servicios prestados por terceros	**586,140.70**	**352,494.79**	**60.14**
2.1.3.1 Transporte y almacenamiento		-	
2.1.3.2 Tarifas de servicios públicos		-	
2.1.3.3 Honorarios profesionales (GIP)	303,000.70	268,934.70	88.76
2.1.3.3.1 Auditorias (GIP)		-	
2.1.3.3.2 Consultorías (GIP)		-	
2.1.3.3.4 Otros servicios no personales (GIP)	303,000.70	268,934.70	88.76
2.1.3.4 Mantenimiento y Reparación	28,100.00	629.80	2.24
2.1.3.5 Alquileres	21,600.00	3,925.00	18.17
2.1.3.6 Serv. de vigilancia, guardianía y limp. (GIP)	100.00	-	-
2.1.3.6.1 Vigilancia (GIP)	100.00	-	-
2.1.3.6.2 Guardianía (GIP)		-	
2.1.3.6.3 Limpieza (GIP)		-	
2.1.3.7 Publicidad y Publicaciones		-	
2.1.3.8 Otros	233,340.00	79,005.29	33.86
2.1.3.8.1 Servicios de mensajería y correspondencia (GIP)		179.99	
2.1.3.8.2 Prov. De personal y coop, y services (GIP)	-	-	
2.1.3.8.3 Otros relacionados a GIP (GIP)	233,340.00	78,825.30	33.78
2.1.3.8.4 Otros no relacionados a GIP			
2.1.4 Tributos			
2.1.4.1 Impuestos a las transacciones Financieras -ITF			
2.1.4.2 Otros impuestos y contribuciones			
2.1.5 Gastos diversos de Gestión	**577,954.12**	**42,912.72**	**7.42**
2.1.5.1 Seguros	900.00	-	
2.1.5.2 Viáticos (GIP)	13,120.00	12,420.00	94.66
2.1.5.3 Gastos de Representación			
2.1.5.4 Otros	563,934.12	30,492.72	5.41
2.1.5.4.1 Otros relacionados a GIP (GIP)	563,934.12	30,492.72	5.41
2.1.5.4.2 Otros no relacionados a GIP			
2.1.6 Gastos Financieros		**14.00**	
2.1.7 Otros			
2.2 ACTIVIDADES COMERCIALES	**5,438,054.44**	**2,522,635.27**	**46.39**
2.2.1 Compra de Bienes	**1,439,391.85**	**159,947.70**	**11.11**
2.2.1 Insumos y suministros	1,310,804.85	89,330.09	6.81
2.2.2 Combustibles y lubricantes	5,520.00	14,821.26	268.50
2.2.3 Otros	123,067.00	55,796.35	45.34
2.2.2 Gastos de personal (GIP)	**2,055,800.00**	**1,666,340.21**	**81.06**
2.2.2.1. Sueldos y Salarios (GIP)	**2,049,800.00**	**1,657,385.82**	**80.86**
2.2.1.1 Básica (GIP)	1,143,600.00	954,554.14	83.47
2.2.1.2 Bonificaciones		7,600.00	
2.2.1.3 Gratificaciones (GIP)	167,000.00	90,905.27	54.43
2.2.1.4 Asignaciones (GIP)		-	
2.2.1.5 Horas Extras (GIP)		-	
2.2.1.6 Otros (GIP)	572,800.00	461,081.40	80.50
2.2.2 Compensación por tiempo de Servicios (GIP)	76,400.00	60,546.99	79.25
2.2.3 Seguridad y previsión Social (GIP)	90,000.00	82,698.02	91.89
2.2.5 Capacitación (GIP)		-	
2.2.6 Jubilaciones y Pensiones (GIP)		-	

Sociedad de Beneficencia Arequipa Gerencia General

SOCIEDAD DE BENEFICENCIA AREQUIPA PRESIDENCIA

2.2.2.2 Otros gastos de personal (GIP)	**6,000.00**	**8,954.39**	
2.2.7.1 Refrigerio (GIP)		-	
2.2.7.2 Uniformes (GIP)		-	
2.2.7.3 Asistencia Médica (GIP)		-	
2.2.7.4 Seguro complementario de alto riesgo (GIP)		-	
2.2.7.5 Pago de indem. por cese de relac. Lab. (GIP)		-	
2.2.7.8 Bonos de productividad (GIP9		-	
2.2.7.9 Participación de trabajadores (GIP)		-	
2.2.7.10 Otros (GIP)		-	
2.2.3 Servicios prestados por terceros	6,000.00	8,954.39	149.24
2.3.1 Transporte y almacenamiento	**1,942,862.59**	**687,743.06**	
2.3.2 Tarifas de servicios públicos		-	
2.3.3 Honorarios profesionales (GIP)		87,719.02	
2.3.3.1 Auditorias (GIP)	780,920.00	592,134.04	75.83
2.3.3.2 Consultorías (GIP)		-	
2.3.3.4 Otros servicios no personales (GIP)		-	
2.3.4 Mantenimiento y Reparación	780,920.00	592,134.04	75.83
2.3.5 Alquileres	1,067,167.59	4,940.00	0.46
2.3.6 Serv. de vigilancia, guardianía y limp. (GIP)		-	
2.3.6.1 Vigilancia (GIP)	4,800.00	2,800.00	58.33
2.3.6.2 Guardianía (GIP)			
2.3.6.3 Limpieza (GIP)			
2.3.7 Publicidad y Publicaciones	4,800.00	2,800.00	58.33
2.3.8 Otros			
2.3.8.1 Servicios de mensajería y correspondencia (GIP)	89,975.00	150.00	0.17
2.3.8.2 Prov. De personal y coop, y services (GIP)		110.00	
2.3.8.3 Otros relacionados a GIP (GIP)			
2.3.8.4 Otros no relacionados a GIP	89,975.00	40.00	0.04
2.2.4 Tributos			
2.4.1 Impuestos a las transacciones Financieras -ITF			
2.4.2 Otros impuestos y contribuciones			
2.2.5 Gastos diversos de Gestión		**8,604.30**	
2.5.1 Seguros			
2.5.2 Viáticos (GIP)			
2.5.3 Gastos de Representación			
2.5.4 Otros			
2.5.4.1 Otros relacionados a GIP (GIP)		8,604.30	
2.5.4.2 Otros no relacionados a GIP		8,604.30	
2.2.6 Gastos Financieros			
2.2.7 Otros			
2.3 ACTIVIDADES SERVICIOS DE PROTECCION SO	**6,467,786.31**	**2,919,213.56**	**45.13**
2.3.1 Compra de Bienes	**3,731,140.68**	**768,107.64**	**20.59**
2.3.1 Insumos y suministros	3,681,328.68	748,283.75	**20.33**
2.3.2 Combustibles y lubricantes	25,412.00	15,859.20	**62.41**
2.3.3 Otros	24,400.00	3,964.69	**16.25**

Sociedad de Beneficencia Cuenta General AREQUIPA

SOCIEDAD DE BENEFICENCIA PRESIDENCIA AREQUIPA


Sociedad de Beneficencia
Gerencia
General
AREQUIPA


SOCIEDAD DE BENEFICENCIA
PRESIDENCIA
AREQUIPA

2.3.2 Gastos de personal (GIP)	**2,526,400.00**	**1,913,760.93**	**75.75**
2.3.2.1. Sueldos y Salarios (GIP)	**2,502,300.00**	**1,878,307.00**	**75.06**
2.3.2.1 Básica (GIP)	1,561,400.00	1,179,892.62	75.57
2.3.2.2 Bonificaciones	9,000.00	5,600.00	62.22
2.3.2.3 Gratificaciones (GIP)	272,500.00	132,077.22	48.47
2.3.2.4 Asignaciones (GIP)		2,245.68	
2.3.2.5 Horas Extras (GIP)		-	
2.3.2.6 Otros (GIP)	422,400.00	331,964.38	78.59
2.3.2 Compensación por tiempo de Servicios (GIP)	65,000.00	72,410.42	111.40
2.3.3 Seguridad y previsión Social (GIP)	172,000.00	154,116.68	89.60
2.3.5 Capacitación (GIP)		-	
2.3.6 Jubilaciones y Pensiones (GIP)		-	
2.3.2.2 Otros gastos de personal (GIP)	**24,100.00**	**35,453.93**	**147.11**
2.3.2.2.1 Refrigerio (GIP)		-	
2.3.2.2.2 Uniformes (GIP)		-	
2.3.2.2.3 Asistencia Médica (GIP)		-	
2.3.2.2.4 Seguro complementario de alto riesgo (GIP)		-	
2.3.2.2.5 Pago de indem. por cese de relac. Lab. (GIP)		-	
2.3.2.2.8 Bonos de productividad (GIP9		-	
2.3.2.2.9 Participación de trabajadores (GIP)		-	
2.3.2.2.10 Otros (GIP)	24,100.00	35,453.93	147.11
2.3.3 Servicios prestados por terceros	**208,885.63**	**224,058.01**	**107.26**
2.3.3.1 Transporte y almacenamiento		67,588.80	
2.3.3.2 Tarifas de servicios públicos			
2.3.3.3 Honorarios profesionales (GIP)	180,544.00	153,291.01	84.91
2.3.3.3.1 Auditorias (GIP)			
2.3.3.3.2 Consultorias (GIP)			
2.3.3.3.4 Otros servicios no personales (GIP)	180,544.00	153,291.01	84.91
2.3.3.4 Mantenimiento y Reparación	5,860.00	2,376.00	40.55
2.3.3.5 Alquileres		165.00	
2.3.3.6 Serv. de vigilancia, guardianía y limp. (GIP)		637.20	
2.3.6.1 Vigilancia (GIP)	1,150.00		-
2.3.6.2 Guardianía (GIP)			
2.3.6.3 Limpieza (GIP)	4,600.00	637.20	13.85
2.3.7 Publicidad y Publicaciones			
2.3.8 Otros	22,481.63	-	-
2.3.8.1 Servicios de mensajería y correspondencia (GIP)			
2.3.8.2 Prov. De personal y coop, y services (GIP)			
2.3.8.3 Otros relacionados a GIP (GIP)	22,481.63		-
2.3.8.4 Otros no relacionados a GIP			
2.3.4 Tributos			
2.3.4.1 Impuestos a las transacciones Financieras -ITF			
2.3.4.2 Otros impuestos y contribuciones			
2.3.5 Gastos diversos de Gestión	**1,360.00**	**13,286.98**	**976.98**
2.3.5.1 Seguros	80.00	208.98	261.23
2.3.5.2 Viáticos (GIP)	1,280.00	1,600.00	125.00
2.3.5.3 Gastos de Representación			
2.3.5.4 Otros		11,478.00	
2.3.5.4.1 Otros relacionados a GIP (GIP)		11,478.00	
2.3.5.4.2 Otros no relacionados a GIP			
2.3.6 Gastos Financieros			
2.3.7 Otros			
RESULTADO DE OPERACIÓN			
3. GASTOS DE CAPITAL	**5,484,410.00**	**1,739,082.55**	**31.71**
3.1 Presupuesto de Inversiones -fbk	**4,952,550.00**	**1,691,925.15**	**34.16**
3.1.1 Proyecto de inversión	4,952,550.00	1,691,925.15	34.16
3.1.2 Gastos de capital no ligados a proyectos			
3.2 Inversión Financiera			
3.3 Otros	531,860.00	47,157.40	8.87

SOCIEDAD DE BENEFICENCIA - PRESIDENCIA - AREQUIPA

4. INGRESOS DE CAPITAL			
4.1 Aportes de Capital			
4.2 Ventas de Activo Fijo			
4.3 Otros			
5. TRANSFERENCIAS NETAS			
5.1 Ingresos por Transferencias			
5.2 Egresos por Transferencias			
RESULTADO ECONOMICO			
6. FINANCIAMIENTO NETO			
6.1 Financiamiento Externo Neto			
6.1.1 Financiamiento largo plazo			
6.1.1.1 Desembolso			
6.1.1.2 Servicios de Deuda			
6.1.1.2.1 Amortización			
6.1.1.2.2 Intereses y comisiones de la deuda			
6.1.2 Financiamiento de corto plazo			
6.1.2.1 Desembolsos			
6.1.2.2 Servicio de la Deuda			
6.1.2.2.1 Amortización			
6.1.2.2.2 Intereses y comisiones de la deuda			
6.2 Financiamiento Interno Neto			
6.2.1 Financiamiento Largo Plazo			
6.2.1.1 Desembolsos			
6.2.1.2 Servicio de la Deuda			
6.2.1.2.1 Amortización			
6.2.1.2.2 Intereses y comisiones de la deuda			
6.2.2 Financiamiento Corto Plazo			
6.2.2.1 Desembolsos			
6.2.2.2 Servicio de la Deuda			
6.2.2.2.1 Amortización			
6.2.2.2.2 Intereses y comisiones de la deuda			
RESULTADO DE EJERCICIOS ANTERIORES			
SALDO FINAL			
GIP-TOTAL	**21,282,805.51**	**9,474,949.47**	
Impuestos a la Renta			

Sociedad de Beneficencia Gerencia General AREQUIPA

SOCIEDAD DE BENEFICENCIA PRESIDENCIA AREQUIPA

3. Gestión de Inversión

3.1 Inversiones (En soles)

N°	Código Único de Inversiones	Nombre de la Inversión	Tipo de Inversión	Fecha de viabilidad	Monto viable	Fecha de última modificación	Costo actualizado	Estado de la Inversión	Fecha de cierre	Fecha programada de inicio de ejecucion fisica	Fecha programada de Fin de ejecucion fisica	Fecha real de inicio de ejecucion fisica	Fecha real de Fin de ejecucion fisica	Avance financiero Devengado acumulado hasta la fecha de corte	Avance financiero Devengado del Año de la fecha de corte	Avance Fisico Real(%)	Departamento
	A	B	C	D	E	F	G	H	I								J
1	S/C	Construccion de Velatorios Don Bosco de la Sociedad de Beneficencia de Arequipa	Recursos Directamente Recaudados	05 de enero del 2022	815,890.77	23 de Agosto del 2022	1,059,890.77	ACTIVO	30/09/2022	11/03/2022	8/07/2022	11/03/2022	23/09/2022	100%	100%	100%	AREQUIPA
2	S/C	Construcción de pabellones y columbarios denominado "Virgen de la Candelaria" "Virgen de Copacabana" y "Virgen del Buen Paso" en el cementerio General de la apacheta - Arequipa	Recursos Directamente Recaudados	09 de setiembre del 2022	3,306,847.25	-	-	ACTIVO	30/09/2022	20/09/2022	16/02/2023	20/09/2022	16/02/2023	0%	0%	0%	AREQUIPA

3.2 Obras Públicas

N°	Codigo Unico de Inversiones	Codigo Infobras	Nombre de la obra	Modalidad de ejecución	Estado de Ejecución	Fecha de inicio de ejecución	Ultimo período de avance	Monto de Ejecución Según Exp Tecnico	Montos adicionales al Exp Tecnico	Monto de supervisión	% Avance Fisico Programado	% Avance Fisico Real	Avance Valorizado Programado a la fecha de corte	Avance Valorizado Real a la fecha de corte	Estado de Registro a la fecha de corte	Montos adicionales al Exp Tecnico (aprobados Gestion)
	A	B		C	D	E	F	G	H	I						
1	-	-	Construccion de Velatorios Don Bosco de la Sociedad de Beneficencia de Arequipa	Contrata	Finalizada	11/03/2022	2022-noviembre	951,872.57	244,000.00	40,125.00	100%	100%	1,059,890.77	1,059,890.77	desactualizado	244,000.00
2	-	-	Construcción de pabellones y columbarios denominado "Virgen de la Candelaria" "Virgen de Copacabana" y "Virgen del Buen Paso" en el cementerio General de la apacheta - Arequipa	Contrata	Ejecución	20/09/2022	2022-noviembre	3,306,847.25	0.00	62,500.00	3.17%	7.93%	104,821.93	262,084.08	desactualizado	0.00

4. Gestión Financiera Contable

4.1. Estado de Situación Financiera (para Sociedades de Beneficencias Financieras*) En Soles.

RUBROS	AL 30 DE JUNIO DE 2022 (REAL)
TOTAL ACTIVO CORRIENTE	
TOTAL ACTIVO NO CORRIENTE	
TOTAL DEL ACTIVO	
CUENTAS DE ORDEN	
TOTAL PASIVO CORRIENTE	
TOTAL PASIVO NO CORRIENTE	
TOTAL DEL PASIVO	
TOTAL DEL PATRIMONIO	
TOTAL DEL PASIVO Y PATRIMONIO	
CUENTAS DE ORDEN	

Ver Anexo 4.1 Estado de Situación Financiera (para Sociedades de Beneficencias Financieras)

Comentario. - En caso de no ser aplicable el presente anexo, consignar lo siguiente:

Justificación de N/A del Anexo (*)	Sustento (**)
La Sociedad de Beneficencia Arequipa no cuenta con ninguna financiera, Por lo tanto no es aplicable el presente anexo.	

(*) Desarrollar la justificación del porque no aplica registrar información en el anexo, de corresponder.
(**) Adjuntar documento de sustento, de corresponder.

4.2. Estado situacional Financiera (para Sociedades de Beneficencias no Financiera*) En soles

RUBROS	AL 30 DE JUNIO DEL 2022
	SOLES
ACTIVO	
ACTIVO CORRIENTE	
Efectivo y Equivalentes al Efectivo	815,201.70
Inversiones Financieras	
Cuentas por Cobrar Comerciales (Neto)	5,496,278.55
Otras cuentas por Cobrar (Neto)	235,944.25
Cuentas por Cobrar a Entidades Relacionadas	
Inventarios (Neto)	1,362,482.05
Activos Biológicos	
Activos No Corrientes Mantenidos para la Venta	
Activos por Impuestos a las Ganancias	
Gastos Pagados por Anticipado	120,575.39
Otros Activos (Neto)	
TOTAL ACTIVO CORRIENTE	**8,030,481.94**
ACTIVO NO CORRIENTE	
Cuentas por Cobrar Comerciales	
Otras cuentas por Cobrar	
Cuentas por Cobrar a Entidades Relacionadas	
Activos Biológicos	
Inversiones Mobiliarias (Neto)	
Propiedades de Inversión	47,783,414.35
Propiedades, Planta y Equipo (Neto)	27,086,064.20
Activos Intangibles (Neto)	
Activos por impuestos a las Ganancias Diferidad	
Otros Activos	536,984.36
TOTAL ACTIVO NO CORRIENTE	**75,406,462.91**
TOTAL DEL ACTIVO	83,436,944.85
CUENTAS DE ORDEN	979,928.09
PASIVO Y PATRIMONIO	

Gerencia General AREQUIPA

SOCIEDAD DE BENEFICENCIA PRESIDENCIA AREQUIPA

PASIVO CORRIENTE	
Sobregiro Bancarios	
Obligaciones Financieras	
Cuentas por Pagar Comerciales	2,107,941.43
Otras Cuentas por Pagar	130,151.28
Cuentas por Pagar a Entidades Relacionadas	
Provisiones	36,998.00
Pasivos Mantenidos para la Venta	
Pasivos por Impuestos a las Ganancias	
Beneficios a los Empleados	
Otros Pasivos	116,865.36
TOTAL PASIVO CORRIENTE	**2,391,956.07**
PASIVO NO CORRIENTE	
Obligaciones Financieras	
Cuentas Pagar Comerciales	
Otras Cuentas por Pagar	
Cuentas por Pagar a Entidades Relacionadas	
Pasivos por Impuestos a las Ganancias Diferidos	
Provisiones	
Beneficios a los Empleados	
Otros Pasivos	
Ingresos Diferidos (Neto)	
TOTAL PASIVO NO CORRIENTE	
TOTAL DEL PASIVO	2,391,956.07
PATRIMONIO	
Capital	53,180,168.46
Acciones de Inversión	
Capital Adicional	
Resultado no Realizados	19,839,319.70
Reservas Legales	
Otras Reservas	
Resultados Acumulados	8,025,500.62
Otras Reservas de Patrimonio	

Sociedad de Beneficencia Comercia General AREQUIPA

SOCIEDAD DE BENEFICENCIA PRESIDENCIA AREQUIPA

TOTAL DEL PATRIMONIO	81,044,988.78
TOTAL DEL PASIVO Y PATRIMONIO	83,436,944.85
CUENTAS DE ORDEN	979,928.09

4.3. Estado de Resultados Integrales (Para Sociedades de Beneficencias Financieras*) En Soles.

RUBROS	30 DE JUNIO DE 2022 (REAL)
INGRESOS POR INTERESES	
GASTOS POR INTERESES	
MARGEN FINANCIERO BRUTO	
Provisiones para Créditos Directos	
MARGEN FINANCIERO NETO	
INGRESOS POR SERVICIOS FINANCIEROS	
GASTOS POR SERVICIOS FINANCIEROS	
MARGEN FINANCIERO NETO DE INGRESOS Y GASTOS SERVICIOS	
RESULTADOS POR OPERACIONES FINANCIERAS (ROF)	
MARGEN OPERACIONAL	
GASTOS DE ADMINISTRACIÓN	
DEPRECIACIONES Y AMORTIZACIONES	
MARGEN OPERACIONAL NETO	
VALUACION DE ACTIVOS Y PROVISIONES	
RESULTADO DE OPERACIÓN	
OTROS INGRESOS Y GASTOS	
RESULTADOS DEL EJERCICIO ANTES DE IMPUESTO A LA RENTA	
IMPUESTO A LA RENTA	
RESULTADO NETO DEL EJERCICIO	
Otro Resultado Integral del ejercicio, neto de Impuestos	
RESULTADO INTEGRAL TOTAL DEL EJERCICIO	
Depreciación	
Amortización	

Ver Anexo 4.3 Estado de Resultados Integrales (Para Sociedades de Beneficencias Financieras)

Comentario. - En caso de no ser aplicable el presente anexo, consignar lo siguiente:

Justificación de N/A del Anexo (*)	Sustento (**)
La Sociedad de Beneficencia Arequipa no cuenta con ninguna financiera, Por lo tanto no es aplicable el presente anexo.	

(*) Desarrollar la justificación del porque no aplica registrar información en el anexo, de corresponder.
(**) Adjuntar documento de sustento, de corresponder.

Sociedad de Beneficencia AREQUIPA Gerencia General

SOCIEDAD DE BENEFICENCIA PRESIDENCIA AREQUIPA

4.4. Estado de Resultados Integrales (Para Sociedades de Beneficencias no Financieras*) En soles

RUBROS	AL 30 DE JUNIO DEL 2022 SOLES
INGRESOS DE ACTIVIDADES ORDINARIAS	
Ventas Netas de Bienes	
Prestación de Servicios	7,503,138.02
TOTAL DE INGRESOS DE ACTIVIDADES ORDINARIAS	7,503,138.02
Costo de Ventas	-
GANANCIAS (PÉRDIDA BRUTA)	**7,503,138.02**
Gastos de Ventas y Distribución	
Gastos de Adminitración	5,033,568.46
Ganancia (Pérdida) de la baja en Activos Finacieros medidos al Costo Amortizado	
Otros Ingresos Operativos	1,401,767.66
Otros Gastos Operativos	637,903.89
GANANCIA (PÉRDIDA) OPERATIVA	**3,233,433.33**
Ingresos Financieros	60.05
Diferencia de Cambio (Ganancias)	
Gastos Financieros	83,498.10
Diferencia de Cambio (Pérdidas)	
Participación en los Resultados Netos Asociados y Negociacios Conjuntos Contabilizados por el Método de Participación	
Ganancia (Pérdida) que surgen de la Diferencia entre el valor Libro Anterior y el Valor Justo de Activos Financieros Reclasificados Medidas a Valor Razonable	
RESULTADO ANTES DE IMPUESTO A LAS GANANCIAS	3,149,995.28
Gasto por Impuesto a las Ganancias	
GANANCIAS (PÉRDIDA) NETA DE OPERACIONES CONTINUAS	3,149,995.28
Ganancia (Pérdida) Neta de Impuesto a las Ganancias Procedente de Operaciones Discontinuas	
GANANCIA (PÉRDIDA) NETA DEL EJERCICIO	3,149,995.28

Sociedad de Beneficencia Gerencia General Arequipa

SOCIEDAD DE BENEFICENCIA PRESIDENCIA AREQUIPA

COMPONENTES DE OTRO RESULTADO INTEGRAL	
Ganancias (Pérdidas) Neta por Activos Financieros Disponibles para la Venta	
Ganancias de Inversiones por Instrumentos de Patrimonio	
Otros Componentes de Resultado Integral	
OTRO RESULTADO INTEGRAL ANTES DE IMPUESTOS	
IMPUESTO A LAS GANANCIAS RELACIONADO CON COMPONENTES DE OTRO RESULTADO INTEGRAL	
Ganancias Netas por Activos Financieros Disponibles para la Venta	
Ganancias de Inversiones por Instrumentos de Patrimonio	
Otros Componentes de Resultados Integral	
SUMA DE COMPONENTES DE OTRO RESULTADO INTEGRAL CON IMPUESTOS A LAS GANANCIAS RELACIONADAS	
Otros resultados Integrales	
RESULTADO INTEGRAL TOTAL DE EJERCICIO, NETO	**3,149,995.28**
Depreciación	
Amortización	

Sociedad de Beneficencia Contaduría General AREQUIPA

SOCIEDAD DE BENEFICENCIA PRESIDENCIA AREQUIPA

4.5. Estado de Cambios en Patrimonio Neto* (En soles)

CONCEPTOS	CAPITAL	ACCIONES DE INVERSION	CAPITAL ADICIONAL	RESULTADOS NO REALIZADOS	RESERVAS LEGALES	OTRAS RESERVAS	RESULTADOS ACUMULADOS	OTRAS RESERVAS DE PATRIMONIO	TOTAL
Saldos al 1° dia del mes del año a reportar o inicio de gestión.	53,180,168.46			19,839,319.70			4,997,704.92		78,017,193.08
Ajuste de años anteriores:							- 122,199.58		- 122,199.58
Cambios en Políticas Contables									
Corrección de Errores									
Saldo Inicial Reexpresado									
Cambios de Patrimonio:									
Resultado Integral:									
Ganancia (Pérdida) Neta del Ejercicio							3,149,995.28		3,149,995.28
Otro Resultado Integral									
Dividendos en Efectivo Declarados									
Emisión de Acciones									
Reducción de Capital									

Sociedad de Beneficencia AREQUIPA Gerencia General

SOCIEDAD DE BENEFICENCIA PRESIDENCIA AREQUIPA

Reducción o Amortización de Acciones de INVERSIÓN									
Incremento (Disminución) por otras Aportaciones de los Propietarios									
Disminución (Incremento) por otras Distribuciones a los Propietarios									
Incremento (Disminución) por Cambios en la Participación de Subsidiarias que no Implique Pérdida de Control									
Incremento (Disminución) por Transacciones de Acciones de Cartera									
Incremento (Disminución) por Transacciones y Otros Cambios									
Total de Cambios en Patrimonio									
Saldo al 31 de Diciembre del año a reportar o término de gestión	53,180,168.46	-	-	19,839,319.70	-	-	8,025,500.62	-	81,044,988.78

Sociedad de Beneficencia Gerencia General AREQUIPA

SOCIEDAD DE BENEFICENCIA PRESIDENCIA AREQUIPA

4.6. Estado de Flujo en Efectivo (*) En Soles.

CONCEPTOS	AL 30 DE JUNIO DEL 2022 SOLES
A.ACTIVIDADES DE OPERACIÓN	
Cobranza a (por):	
Venta de Bienes y Prestación de Servicios	5,214,848.33
Honorarios y comisiones	
Regalías, cuotas, comisiones, otros ingresos de actividades ordinarias	
Intereses y Rendimientos Recibidos (no incluidos en la Actividad de Financiación)	
Reembolso de Impuestos a las Ganancias	
Dividendos Recibidos (no incluidos en la Actividad de Inversión)	
Otras Entradas de Efectivo Relativos a la Actividad de Operación	1,401,767.66
Pagos a (por):	
Proveedores de Bienes y Servicios	- 1,035,420.86
Cuenta de los Empleados	- 2,388,721.77
Impuesto a las Ganancias	
Intereses y Rendimientos (no incluidos en la Actividad de Financiación)	
Dividendos (no incluidos en la Actividad de Inversión)	
Regalías	
Otros Pagos de Efectivo Relativos a la Actividad de Operación	- 111,152.65
FLUJO DE EFECTIVO Y EQUIVALENTES AL EFECTIVO PROCEDENTE DE (UTILIZADOS EN) ACTIVIDADES DE OPERACIÓN	3,081,320.71
B. ACTIVIDADES DE INVERSIÓN	
Cobranza a (por):	
Reembolso de Adelanto de Préstamos y Préstamos Concedidos a Terceros	
Reembolso Recibido a Préstamo a Entidades Relacionadas	
Venta de Instrumentos Financieros de Patrimonio o Deuda de Otras Entidades	
Contratos Derivados (Futuro, a término, opciones)	
Venta de Subsidiarias, Neto del Efectivo Desapropiado	
Venta de Participaciones en Negocios Conjuntos, Neto del Efectivo Desapropiado	
Venta de Propiedades de Inversión	
Venta de Propiedades, Planta y Equipo	
Venta de Activos Intangibles	
Venta de Otros Activos de largo plazo	
Intereses y Rendimientos Recibidos	
Dividendos Recibidos	
Reembolso de Impuestos a las Ganancias	
Otros Cobros de Efectivo Relativo a la Actividad de Inversión	1,085,579.10

Pagos a (por):	
Anticipos y Préstamos Concedidos a Terceros	
Préstamos Concedidos a Entidades Relacionadas	
Compra de Instrumentos Financieros de Patrimonio o Deuda de Otras Entidades	
Contratos Derivados (Futuro, a término, opciones)	
Compra de Subsidiarias, Neto de Efectivo Aquirido	
Compra de Participaciones en Negocios Conjuntos, Neto del Efectivo Adquirido	
Compra de Participaciones no Controladoras	
Compra de Propiedad de Inversión	
Compra de Propiedades, Planta y Equipo	
Desembolsos por obras en curso de Propiedades, Planta y Equipo	
Compra de Activos Intangibles	
Compra de Otros Activos de largo plazo	
Impuestos a las Ganancias	
Otros Pagos de Efectivo Relativos a la Actividad Inversión	- 3,123,233.11
FLUJO DE EFECTIVO Y EQUIVALENTES AL EFECTIVO PROCEDENTE DE (UTILIZADOS EN) ACTIVIDADES DE INVERSIÓN	- 2,037,654.01
C. ACTIVIDADES DE FINANCIACIÓN	
Cobranza a (por):	
Obtención de Préstamos de Corto Plazo	
Obtención de Préstamos de Largo Plazo	
Préstamos de Entidades Relacionadas	
Emisión de Acciones y Otros Instrumentos de Patrimonio	
Venta de Acciones Propias en Cartera	
Reembolso de Impuestos a las Ganancias	
Otros Cobros de Efectivo Relativo a la Actividad de Financiación	
Pagos a (por):	
Amortización o Pago de Préstamos de Corto Plazo	
Amortización o Pago de Préstamos de Largo Plazo	
Préstamos de Entidades Relacionadas	
Pasivos por Arrendamieno Financiero	
Recompra o Rescate de Acciones de la Entidad (Acciones en Cartera)	
Adquisición de Otras Participaciones en el Patrimonio	
Intereses y Rendimientos	
Dividendos	
Impuestos a las Ganancias	
Otros Pagos de Efectivo Relativos a la Actividad de Financiación	
FLUJO DE EFECTIVO Y EQUIVALENTES AL EFECTIVO PROCEDENTE DE (UTILIZADOS EN) ACTIVIDADES DE FINANCIACIÓN	0
Aumento (Disminución) Neto de Efectivo y Equivalencia	- 1,043,666.70
Efectivo y Equivalentes al Efectivo Inicio del Ejercicio	1,858,868.40

Sociedad de Beneficencia Gerencia General AREQUIPA

SOCIEDAD DE BENEFICENCIA PRESIDENCIA AREQUIPA

Efectivo y Equivalentes al Efectivo al finalizar el Ejercicio	815,201.70

5. Gestión de Tesorería

5.1 Flujo de Caja (En soles)

INGRESOS DE OPERACIÓN	AL 30 DE SETIEMBRE DEL 2022 SOLES
Venta de Bienes y Servicios	947,239.65
Ingresos Financieros	
Ingresos por participación o dividendos	
Ingresos Complementarios	
Retenciones de Tributos	
Otros	
EGRESOS DE OPERACIÓN	1,208,204.63
Compra de Bienes	141707.34
Gastos de personal	372811.2
Servicios prestados por terceros	439081.03
Tributos	132708.42
Por Cuenta Propia	
Por Cuenta de Terceros	
Gastos diversos de Gestón	
Gastos Financieros	
Otros	121896.64
FLUJO OPERATIVO	-260,964.98
INGRESOS DE CAPITAL	
Aportes de Capital	
Ventas de activo fijo	
Otros	
GASTOS DE CAPITAL	
Presupuesto de Inversiones -FBK	
Proyectos de Inversión	
Gastos de capital no ligados a proyectos	
Inversión Finaciera	
Otros	

TRANSFERENCIAS NETAS	
Ingresos por Transferencias	
Egresos por Transferencias	
FLUJO ECONÓMICO	
FINANCIAMIENTO NETO	
Financiamiento Externo Neto	
Financiamiento largo plazo	
Desembolsos	
Servicios de Deuda	
Amortización	
Intereses y comisiones de la deuda	
Financiamiento corto plazo	
Desembolsos	
Servicios de Deuda	
Amortización	
Intereses y comisiones de la deuda	
Financiamiento Interno Neto	
Financiamiento largo plazo	
Desembolsos	
Servicios de Deuda	
Amortización	
Intereses y comisiones de la deuda	
Financiamiento corto plazo	
Desembolsos	
Servicios de Deuda	
Amortización	
Intereses y comisiones de la deuda	
DESAPORTE DE CAPITAL EN EFECTIVO	
PAGO DE DIVIDENDOS	
Pago de Dividendos de Ejercicios Anteriores	
Adelanto de Dividendos ejercicio	
FLUJO NETO DE CAJA	
SALDO INICIAL DE CAJA	875582.91
SALDO FINAL DE CAJA	614,617.93
SALDO DE LIBRE DISPONIBILIDAD	
RESULTADO PRIMARIO	
Participación de trabajadores D.Legislativo N°892	

5.2. Cartas Fianzas

N°	Cantidad Total de Cartas Fianza
1	N°0011-0378-9800289711-78 COPORACION HOTELERA PRESIDENTE
2	N°0011-0949-9800092598-56 COPORACION HOTELERA PRESIDENTE
3	N°E2995-00-2022 CONSORCIO PIRAMIDE
4	N°0712001-2022 CONSORCIO CONSTRUCTOR MDM

5.3 Documentos Valorados

N°	Cantidad de Letras	Cantidad de Pagarés	Cantidad de Facturas negociables	Cantidad de otros documentos
1				

Comentario. - En caso de no ser aplicable el presente anexo, consignar lo siguiente:

Justificación de N/A del Anexo (*)	Sustento (**)
NO APLICA, PORQUE LA INSTITUCION NO TIENE NINGUN DOCUMENTO VALORADO	

(*) Desarrollar la justificación del porque no aplica registrar información en el anexo, de corresponder.
(**) Adjuntar documento de sustento, de corresponder.

5.4 Fideicomisos

N°	Cantidad de Cuentas
1	

Comentario. - En caso de no ser aplicable el presente anexo, consignar lo siguiente:

Justificación de N/A del Anexo (*)	Sustento (**)
NO APLICA, PORQUE LA INSTITUCION NO TIENE NINGUN FIDEICOMISO	

(*) Desarrollar la justificación del porque no aplica registrar información en el anexo, de corresponder.
(**) Adjuntar documento de sustento, de corresponder.

Sociedad de Beneficencia Gerencia General AREQUIPA

SOCIEDAD DE BENEFICENCIA PRESIDENCIA AREQUIPA

5.5 Saldos de Cuentas (Depósitos y colocaciones)

N°	Cantidad de Cuentas	Monto Total	Cantidad de Cuentas	Monto Total
	Moneda nacional S/.	En soles	Moneda extranjera	En soles
1	300-0010334434 BANCO INTERBANK	106 802.28	300-0103619443 BANCO INTERBANK	16 364.14
2	300-3001751013 BANCO INTERBANK	8 931.55		
3	300-3000144636 BANCO INTERBANK	364.34		
4	4613002026240 BANCO INTERBANK	669.72		
5	00-101-089983 BANCO DE LA NACION	4 397.06		
6	00-101-642623 BANCO DE LA NACION	2.89		
7	0011-0220-01-00142127 BBVA CONTINENTAL	147 194.57		
8	00137050302100001003 CAJA AREQUIPA	259 014.45		
9	00137050302100003001 CAJA AREQUIPA	16 965.83		

5.6 Titulares y Suplentes de las Cuentas Bancarias.

N°	Cantidad de Titulares	Cantidad de Suplentes
1	VERA ESQUIVEL CHRISTIAN PAUL	CHAVEZ ACERO NANCY
2	PAREDES DEL CARPIO JHEISON FRANCO	PANCA FLORES SANDRA

Comentario. - En caso de no ser aplicable el presente anexo, consignar lo siguiente:

Justificación de N/A del Anexo (*)	Sustento (**)

(*) Desarrollar la justificación del porque no aplica registrar información en el anexo, de corresponder.
(**) Adjuntar documento de sustento, de corresponder.





5.7 Últimos Giros Realizados.

N°	Tipo de documentos Girados en la Fecha de Corte.	Cantidad de Últimos Documentos Girados en la Fecha de Corte.
1	CP N°1819 – AGUILAR SONCO SILVIA	S/ 699.40
2	CP N°1820 – ELVIS ARIAS MAMANI	S/ 1 276.65
3	CP N°1821 – ENEL DISTRIBUCION PERU SAA	S/ 124.50
4	CP N°1822 – ZULEMA VALERIANA TAPIA CUBA	S/ 235.00
5	CP N°1823 – SOLANCH FLOR ROBLES CASANI	S/ 419.94

6. Gestión de Endeudamiento

6.1 Endeudamiento

N°	Cantidad de Contratos de Préstamos	Monto del préstamo asignado a la entidad	Monto Total desembolsado en Moneda Nacional
1			
2			

Ver Anexo 6.1. Endeudamiento

Comentario. - En caso de no ser aplicable el presente anexo, consignar lo siguiente:

Justificación de N/A del Anexo (*)	Sustento (**)
No aplica, porque la institución no tiene ningún préstamo financiero con ninguna entidad bancaria	

7. Gestión Logística

7.1 Procedimientos de Selección

N°	Código Convocatoria PAC	Tipo de Procedimiento de Selección [1]	N° procedimiento de selección	Objeto Contractual [2]	Objetivo de la Contratación (Descripción del procedimiento de selección)	N° de Certificación Presupuestal	Valor Referencial / Valor Estimado S/	Fecha de Convocatoria	Fecha de Adjudicación (Buena Pro Prevista)	Monto en soles
1	0	AS	1	SERVICIO	SERVICIO DE INTERNET, CENTRAL TELEFONICA Y SEGURIDAD EN LA NUBE DE LA SOCIEDAD DE BENEFICIENCIA DE AREQUIPA 2022 - SEGUNDA CONVOCATORIA	291-2022	54,280.00	04/03/2022	16/03/2022	S/. 54,280.00
2	0	AS	2	BIEN	ADQUISICION DE CARNES BLANCAS PARA LA DIRECCION DE SERVICIOS ALIMENTARIOS DE LA SOCIEDAD DE BENEFICIENCIA DE AREQUIPA 2022	337-2022	174,915.00	18/03/2022	30/03/2022	S/. 159,989.00
3	0	AS	3	BIEN	ADQUISICION DE CARNES ROJAS PARA LA DIRECCION DE SERVICIOS ALIMENTARIOS DE LA SOCIEDAD DE BENEFICIENCIA DE AREQUIPA 2022	330-2022	217,597.50	18/03/2022	30/03/2022	S/. 201,600.00

N°	Código Convocatoria PAC	Tipo de Procedimiento de Selección [1]	N° procedimiento de selección	Objeto Contractual [2]	Objetivo de la Contratación (Descripción del procedimiento de selección)	N° de Certificación Presupuestal	Valor Referencial / Valor Estimado S/	Fecha de Convocatoria	Fecha de Adjudicación (Buena Pro Prevista)	Monto en soles
4	0	AS	4	BIEN	Proceso AS N°004-2021-SBA - ADQUISICION DE VIVERES SECOS PARA LA DIRECCION DE SERVICIOS ALIMENTARIOS DE LA SOCIEDAD DE BENEFICIENCIA DE AREQUIPA 2022	326,327,329-2022	321,648.00	18/03/2022	30/03/2022	S/. 298,855.30
5	0	AS	5	BIEN	Proceso AS N°005-2022-SBA - ADQUISICION DE VIVERES FRESCOS PARA LA DIRECCION DE SERVICIOS ALIMENTARIOS DE LA SOCIEDAD DE BENEFICIENCIA DE AREQUIPA 2022	328-2022	222,715.00	18/03/2022	30/03/2022	S/. 211,934.60
6	0	AS	6	BIEN	ADQUISICION DE QUESO PARA LA DIRECCION DE SERVICIOS ALIMENTARIOS DE LA SOCIEDAD DE BENEFICIENCIA DE AREQUIPA 2022	333-2022	44,100.00	18/03/2022	30/03/2022	S/. 40,950.00
7	0	AS	7	BIEN	SUMINISTRO DE GAS DE 45 KG Y 10KG PARA LA DIRECCION DE SERVICIOS ALIMENTARIOS DE LA SOCIEDAD DE BENEFICIENCIA DE AREQUIPA 2022	566-2022	83,020.00	19/05/2022	30/05/2022	S/. 79,660.00

Sociedad de Beneficencia Gerencia General AREQUIPA

SOCIEDAD DE BENEFICENCIA PRESIDENCIA AREQUIPA

8	0	LP	1	OBRA	CONTRATACION PARA LA EJECUCION DE LA OBRA "CONSTRUCCION DE PABELLONES DE NICHOS Y COLUMBARIOS DENOMINADO "VIRGEN DE LA CANDELARIA" "VIRGEN DE COPABANA" Y BUEN PASO" EN EL CEMENTERIO GENERAL DE LA APACHETA	799-2022	3,317,103.04	08/08/2022	19/08/2022	S/. 3'306,847.25

7.2 Contratos

N°	Del Procedimiento de Selección		Objeto Contractual [2]	Número de Contrato	Objetivo de la Contratación	Fecha de Vigencia Inicial	Fecha de vigencia Final	Monto Contratado Total S/	RUC del Contratista	Razón Social del Contratista
	Tipo de Procedim. de Selección [1]	N° procedimiento de selección								
1	DIRECTO		SERVICIO	4	TECNICO EN ENFERMERIA	14/01/2022	31/01/2022	1,040.00	10803826710	JHANDY THALIA ALIAGA VALENCIA
2	DIRECTO		SERVICIO	5	LICENCIADA EN NUTRICION	24/01/2022	29/03/2022	4,365.00	10453508850	CLAUDIA RODRIGUEZ YAYA
3	DIRECTO		SERVICIO	6	VIGILANTE TURNO NOCHE	1/02/2022	28/02/2022	1,000.00	10296907958	TOMAS RAMIREZ TINTA
4	DIRECTO		SERVICIO	6.1	VIGILANTE TURNO NOCHE	1/03/2022	30/04/2022	2,000.00	10296907958	TOMAS RAMIREZ TINTA
5	DIRECTO		SERVICIO	6.2	VIGILANTE TURNO NOCHE	1/05/2022	31/05/2022	1,000.00	10296907958	TOMAS RAMIREZ TINTA
6	DIRECTO		SERVICIO	6.3	VIGILANTE TURNO NOCHE	1/06/2022	31/08/2022	3,000.00	10296907958	TOMAS RAMIREZ TINTA
7	DIRECTO		SERVICIO	8.1-2021	SERVICIO DE INTERNET	1/01/2022	28/02/2022	10,915.00	20605111930	NOVA CLOUD S.A.C. - JULIO RAMIREZ ULLOA
8	DIRECTO		SERVICIO	9	ADQUISICION DE PAN	1/05/2022	31/12/2022	36,060.00	10706063353	M Y D DISTRIBUCIONES Y REPRESENTACIONES MALU VICTORIA BERNEDO SOLARI
9	DIRECTO		SERVICIO	11	ALQUILER DE IMPRESORAS	1/05/2022	31/07/2022	3,600.00	20539643895	GRUPO MCG SRL CARLOS AFREDO TORRES PUMALLOCLLA
10	DIRECTO		SERVICIO	13	APOYO LIMPIEZA	1/02/2022	28/02/2022	1,000.00	10305752911	ROSA MARIA VILCA RODRIGUEZ DE PAUCARA
11	DIRECTO		SERVICIO	14	MEDICO PSIQUIATRA	1/02/2022	28/02/2022	6,600.00	10465477224	CAROL JOANNE ROJAS DIAZ
12	DIRECTO		SERVICIO	14.1	MEDICO PSIQUIATRA	1/03/2022	31/05/2022	19,800.00	10465477224	CAROL JOANNE ROJAS DIAZ
13	DIRECTO		SERVICIO	15	PROMOCION PREVENCION Y SENSIBILIZACIONO	1/02/2022	30/04/2022	4,500.00	10727938748	NOBELI MARYCRUZ AYME HUANCA
14	DIRECTO		SERVICIO	16	ELABORACION KARDEX	1/02/2022	28/02/2022	1,200.00	10742172649	MARIELA ISABEL HUARACHI GALVEZ
15	DIRECTO		SERVICIO	16.1	ELABORACION KARDEX	1/03/2022	30/05/2022	2,400.00	10742172649	MARIELA ISABEL HUARACHI GALVEZ
16	DIRECTO		SERVICIO	17	SUPERVICION Y COORDINACION DE PLAYAS	1/02/2022	28/02/2022	1,200.00	10710202384	NICOLAS FERNANDO GUILLEN PELAEZ
17	DIRECTO		SERVICIO	18	APOYO A ORGANIZAR Y CLASIFICAR ROPA DE D	1/02/2022	28/02/2022	1,200.00	10467077690	LUZ MERY GONZALES ZANCA
18	DIRECTO		SERVICIO	18.1	APOYO A ORGANIZAR Y CLASIFICAR ROPA DE D	1/03/2022	31/03/2022	1,200.00	10467077690	LUZ MERY GONZALES ZANCA
19	DIRECTO		SERVICIO	19	APOYO ADMINISTRATIVO	1/02/2022	28/02/2022	1,000.00	10704544542	PIERINA SHIRLEY RAMOS RODRIGUEZ
20	DIRECTO		SERVICIO	20	ABOGADO PROFESIONAL	3/02/2022	28/02/2022	1,800.00	10463334493	KRISTEL GISSELLE LOAYZA CRUZ
21	DIRECTO		SERVICIO	20.1	ABOGADO PROFESIONAL	1/03/2022	31/05/2022	5,400.00	10463334493	KRISTEL GISSELLE LOAYZA CRUZ
22	DIRECTO		SERVICIO	20.2	ABOGADO PROFESIONAL	1/06/2022	30/06/2022	1,800.00	10463334493	KRISTEL GISSELLE LOAYZA CRUZ
23	DIRECTO		SERVICIO	21	APOYO ADMINISTRATIVO	1/02/2022	28/02/2022	1,200.00	10756041998	ARLET SONCCO GARCIA
24	DIRECTO		SERVICIO	22	APOYO EN MANEJO DEL CONTROL PRESUPUES	1/02/2022	28/02/2022	1,200.00	10479845058	ROSANGELA CCAHUA SARATE
25	DIRECTO		SERVICIO	23	APOYO ADMINISTRATIVO	2/02/2022	28/02/2022	1,200.00	10724130882	MARGARET VERONIKA CANALES MOTTA
26	DIRECTO		SERVICIO	24	PROGRAMA DE REHABILITACION	1/02/2022	28/02/2022	1,200.00	10709480770	JUAN CARLOS USNAYO GOMEZ
27	DIRECTO		SERVICIO	24.1	PROGRAMA DE REHABILITACION	1/03/2022	31/05/2022	3,600.00	10709480770	JUAN CARLOS USNAYO GOMEZ
28	DIRECTO		SERVICIO	24.2	PROGRAMA DE REHABILITACION	1/06/2022	30/06/2022	1,200.00	10709480770	JUAN CARLOS USNAYO GOMEZ
29	DIRECTO		SERVICIO	25	APOYO ADMINISTRATIVO	1/02/2022	28/02/2022	1,100.00	10295370004	ROCIO DEL PILAR BARRIOS MEDINA
30	DIRECTO		SERVICIO	25.1	APOYO ADMINISTRATIVO	1/03/2022	31/05/2022	3,300.00	10295370004	ROCIO DEL PILAR BARRIOS MEDINA
31	DIRECTO		SERVICIO	25.2	APOYO ADMINISTRATIVO	1/06/2022	30/06/2022	1,100.00	10295370004	ROCIO DEL PILAR BARRIOS MEDINA
32	DIRECTO		SERVICIO	26	CAJA RECAUDACION INMUEBLES	1/02/2022	28/02/2022	1,200.00	10466478186	MARIA XIMENA FABIOLA GALLEGOS REYNOSO
33	DIRECTO		SERVICIO	27	PLANIFICAR ASESORAR SUPERVISAR PROYECT	1/02/2022	28/02/2022	1,800.00	10297336172	PETER YUL BEGAZO RODRIGUEZ
34	DIRECTO		SERVICIO	27.1	PLANIFICAR ASESORAR SUPERVISAR PROYECT	1/03/2022	31/05/2022	5,400.00	10297336172	PETER YUL BEGAZO RODRIGUEZ
35	DIRECTO		SERVICIO	27.2	PLANIFICAR ASESORAR SUPERVISAR PROYECT	1/06/2022	30/06/2022	1,800.00	10297336172	PETER YUL BEGAZO RODRIGUEZ
36	DIRECTO		SERVICIO	28	ACTIVIDADES DE MARKETING Y EDICION	1/02/2022	28/02/2022	1,200.00	15603296181	ALEXANDRA JOSELIN CHACON DE MORAN
37	DIRECTO		SERVICIO	28.1	ACTIVIDADES DE MARKETING Y EDICION	1/03/2022	31/03/2022	1,200.00	15603296181	ALEXANDRA JOSELIN CHACON DE MORAN
38	DIRECTO		SERVICIO	28.2	ACTIVIDADES DE MARKETING Y EDICION	01/04/2022	30/04/2022	1,200.00	15603296181	ALEXANDRA JOSELIN CHACON DE MORAN
39	DIRECTO		SERVICIO	28.3	ACTIVIDADES DE MARKETING Y EDICION	1/05/2022	31/05/2022	1,200.00	15603296181	ALEXANDRA JOSELIN CHACON DE MORAN
40	DIRECTO		SERVICIO	29	MEDICO PSIQUIATRA	7/02/2022	28/02/2022	4,180.00	10445771550	ANTHONY AQUILES MARTINEZ ALONZO

	Del Procedimiento de Selección					Fecha de Vigencia Inicial	Fecha de vigencia Final	Monto Contratado Total S/	RUC del Contratista	Razón Social del Contratista
N°	Tipo de Procedim. de Selección [1]	N° procedimiento de selección	Objeto Contractual [2]	Número de Contrato	Objetivo de la Contratación					
41	DIRECTO		SERVICIO	29.1	MEDICO PSIQUIATRA	1/03/2022	31/05/2022	19,800.00	10445771550	ANTHONY AQUILES MARTINEZ ALONZO
42	DIRECTO		SERVICIO	29.2	MEDICO PSIQUIATRA	1/06/2022	31/08/2022	19,800.00	10445771550	ANTHONY AQUILES MARTINEZ ALONZO
43	DIRECTO		SERVICIO	30	TECNICO ENFERMERIA	14/01/2022	31/01/2022	880.00	10772164241	ANTONIA YUVANI ZAA PUMA
44	DIRECTO		SERVICIO	31	MEDICO GENERAL	7/02/2022	28/02/2022	2,200.00	10293900731	HIPOLITO ARTURO VALDERRAMA CHAVEZ
45	DIRECTO		SERVICIO	31.1	MEDICO GENERAL	1/03/2022	31/05/2022	9,000.00	10293900731	HIPOLITO ARTURO VALDERRAMA CHAVEZ
46	DIRECTO		SERVICIO	31.2	MEDICO GENERAL	1/06/2022	31/08/2022	9,000.00	10293900731	HIPOLITO ARTURO VALDERRAMA CHAVEZ
47	DIRECTO		SERVICIO	32	ESPECIALISTA EN REHABILITACION	1/02/2022	28/02/2022	1,500.00	10426546526	SARA CHAMORRO DOMINGUEZ
48	DIRECTO		SERVICIO	33	ASISTENCIA TECNICA - ACREDITACION DE REFU	1/02/2022	31/03/2022	3,600.00	10703793075	ROXANNA GUTIERREZ PACHECO
49	DIRECTO		SERVICIO	33.1	ASISTENCIA TECNICA - ACREDITACION DE REFU	1/04/2022	30/04/2022	1,800.00	10703793075	ROXANNA GUTIERREZ PACHECO
50	DIRECTO		SERVICIO	33.2	ASISTENCIA TECNICA - ACREDITACION DE REFU	1/05/2022	31/05/2022	1,800.00	10703793075	ROXANNA GUTIERREZ PACHECO
51	DIRECTO		SERVICIO	34	VIGILANCIA CEMENTERIO	1/03/2022	31/05/2022	3,000.00	10755706084	EDWARD JOSE HANCCO NINA
52	DIRECTO		SERVICIO	35	ASISTENTE ADMINISTRATIVO	1/03/2022	31/05/2022	4,500.00	10709472726	CHRISTIAN MAURICIO NINA LOPEZ
53	DIRECTO		SERVICIO	36	APOYO ADMINISTRATIVO	1/03/2022	31/05/2022	3,600.00	10766041898	ARLET SONCCO GARCIA
54	DIRECTO		SERVICIO	37	APOYO EN CONTROL PRESUPUESTARIO	1/03/2022	31/05/2022	3,600.00	10479845056	ROSANGELA CCAHUA SARATE
55	DIRECTO		SERVICIO	37.1	APOYO EN CONTROL PRESUPUESTARIO	1/06/2022	30/06/2022	1,200.00	10479845056	ROSANGELA CCAHUA SARATE
56	DIRECTO		SERVICIO	38	RECAUDACION CAJA	1/03/2022	31/05/2022	3,600.00	10496478186	MARIA XIMENA FABIOLA GALLEGOS REYNOSO
57	DIRECTO		SERVICIO	39	APOYO ADMINISTRATIVO	1/03/2022	31/05/2022	1,000.00	10704644642	PIERINA SHIRLEY RAMOS RODRIGUEZ
58	DIRECTO		SERVICIO	40	ESPECIALISTA EN REHABILITACION	1/03/2022	31/05/2022	4,500.00	17312310864	JULIO CESAR RIVERA VELA
59	DIRECTO		SERVICIO	40.1	ESPECIALISTA EN REHABILITACION	1/06/2022	30/06/2022	1,500.00	17312310864	JULIO CESAR RIVERA VELA
60	DIRECTO		SERVICIO	42	APOYO EN TESORERIA	3/03/2022	31/05/2022	3,522.58	10724130682	MARGARET VERONIKA CANALES MOTTA
61	DIRECTO		SERVICIO	43	APOYO EN MANTENIMIENTO	3/03/2022	30/04/2022	2,322.58	10293076605	GUILLERMO LEONARDO TORRES GUTIERREZ
62	DIRECTO		SERVICIO	43.1	APOYO EN MANTENIMIENTO	1/05/2022	31/07/2022	3,600.00	10293076605	GUILLERMO LEONARDO TORRES GUTIERREZ
63	DIRECTO		SERVICIO	44	APOYO EN MANTENIMIENTO	3/03/2022	30/04/2022	2,322.58	10296944659	JULIO SANTIAGO FERNANDEZ GOMEZ
64	DIRECTO		SERVICIO	44.1	APOYO EN MANTENIMIENTO	1/05/2022	31/07/2022	3,600.00	10296944659	JULIO SANTIAGO FERNANDEZ GOMEZ
65	DIRECTO		CONSULTORIA DE OBRA	45	SUPERVICION DE OBRA VELATORIO DON BOSCO	10/03/2022	7/07/2022	32,500.00	10404896879	FLORENTINO ELVIS ATENCIO YUCRA
66	DIRECTO		SERVICIO	46	APOYO ADMINISTRATIVO	1/03/2022	30/04/2022	1,041.94	10741760792	SOFIA JHOAN BERNAL PEDRAZA
67	DIRECTO		SERVICIO	47	APOYO ADMINISTRATIVO	23/03/2022	30/04/2022	2,209.00	10477979721	MARIA ANTONIETA VIVEROS AGRAMONTE
68	DIRECTO		SERVICIO	47.1	APOYO ADMINISTRATIVO	1/05/2022	31/05/2022	1,699.23	10477979721	MARIA ANTONIETA VIVEROS AGRAMONTE
69	DIRECTO		SERVICIO	47.2	APOYO ADMINISTRATIVO	1/06/2022	30/06/2022	1,699.23	10477979721	MARIA ANTONIETA VIVEROS AGRAMONTE
70	DIRECTO		SERVICIO	48	TECNICO ENFERMERIA	24/03/2022	23/04/2022	1,000.00	10292037371	YENING NATIVIDAD MEDINA NUÑEZ
71	DIRECTO		SERVICIO	48.1	TECNICO ENFERMERIA	24/04/2022	23/05/2022	1,000.00	10292037371	YENING NATIVIDAD MEDINA NUÑEZ
72	DIRECTO		SERVICIO	49	MEDICO PSIQUIATRA	1/03/2022	30/04/2022	13,200.00	10436360610	MARIA ALEJANDRA GONZALES ARENAS
73	DIRECTO		SERVICIO	49.1	MEDICO PSIQUIATRA	1/05/2022	31/07/2022	19,800.00	10436360610	MARIA ALEJANDRA GONZALES ARENAS
74	DIRECTO		CONSULTORIA DE OBRA	50	ELABORACION DE EXPEDIENTE TECNICO CONS	1/04/2022	10/05/2022	19,500.00	20455871426	ARINTA EIRL- SHELMI DEL CASTILLO CHURATA
75	DIRECTO		SERVICIO	51	CUIDADORA PARA NIÑOS	6/04/2022	30/04/2022	1,000.00	10420945413	NANCY QUISPE PARILLO
76	DIRECTO		SERVICIO	51.1	CUIDADORA PARA NIÑOS	1/05/2022	31/05/2022	1,200.00	10420945413	NANCY QUISPE PARILLO
77	DIRECTO		SERVICIO	51.2	CUIDADORA PARA NIÑOS	1/06/2022	30/06/2022	1,200.00	10420945413	NANCY QUISPE PARILLO
78	DIRECTO		SERVICIO	53	JARDINERO	26/04/2022	25/07/2022	3,000.00	10294079535	MARIO AGRAMONTE QUISPE
79	DIRECTO		SERVICIO	54	APOYO ADMINISTRATIVO	27/04/2022	26/06/2022	2,400.00	10445188561	SUSAN COPARA OTAZU
80	DIRECTO		SERVICIO	55	BUSCA DE BECAS EDUCATIVAS	1/05/2022	31/05/2022	1,000.00	10732340667	GABRIELA MILAGROS GAMA CENTENO

N°	Del Procedimiento de Selección		Objeto Contractual [2]	Número de Contrato	Objetivo de la Contratación	Fecha de Vigencia Inicial	Fecha de vigencia Final	Monto Contratado Total S/	RUC del Contratista	Razón Social del Contratista
	Tipo de Procedim. de Selección [1]	N° procedimiento de selección								
81	DIRECTO		SERVICIO	55.1	BUSCA DE BECAS EDUCATIVAS	1/06/2022	30/06/2022	1,000.00	10732340667	GABRIELA MILAGROS GAMA CENTENO
82	DIRECTO		SERVICIO	56	PROMOCION PREVENCION Y SENSIBILIZACIOND	1/05/2022	31/05/2022	1,500.00	10727988748	NOBELI MARYCRUZ AYME
83	DIRECTO		SERVICIO	56.1	PROMOCION PREVENCION Y SENSIBILIZACIOND	1/06/2022	30/06/2022	1,500.00	10727988748	NOBELI MARYCRUZ AYME
84	DIRECTO		SERVICIO	57	ELABORACION DE KARDEX	1/05/2022	31/05/2022	1,200.00	10742172549	MARIELA ISABEL HUARACHI GALVEZ
85	DIRECTO		SERVICIO	58	APOYO A ORGANIZAR Y CLASIFICAR ROPA DE D	1/05/2022	31/05/2022	1,200.00	10467077690	LUZ MERY GONZALES ZANCA
86	DIRECTO		SERVICIO	58.1	APOYO A ORGANIZAR Y CLASIFICAR ROPA DE D	1/06/2022	30/06/2022	1,200.00	10467077690	LUZ MERY GONZALES ZANCA
87	DIRECTO		SERVICIO	59	TECNICO EN ETIQUETADO Y VERIFICACION DE E	26/04/2022	25/06/2022	1,900.00	10714051327	VANESSA ISABEL ARIAS HUANACUNI
88	DIRECTO		SERVICIO	60	CHOFER	4/05/2022	3/06/2022	1,500.00	10297293155	ARNALDO CARRION CHURATA
89	DIRECTO		SERVICIO	61	VIGILANTE	14/05/2022	30/06/2022	1,560.65	10774324432	JUAN ISAAC ARIAS BERRIO
90	DIRECTO		SERVICIO	62	TECNICO ENFERMERIA	17/05/2022	16/07/2022	3,000.00	10402280552	AQUILINA LOURDES QUISPE RAYME
91	DIRECTO		SERVICIO	63	TECNICO EN ETIQUETADO Y VERIFICACION DE E	16/05/2022	15/07/2022	1,900.00	10725167845	BARBARA YULEMY PARI VALENCIA
92	DIRECTO		SERVICIO	64	CHOFER	19/05/2022	30/06/2022	1,703.23	10238140035	ANSELMO GARCIA ESTRADA
93	DIRECTO		SERVICIO	65	VIGILANCIA CEMENTERIO	1/06/2022	30/06/2022	1,000.00	10755708084	EDWARD JOSE HANCCO NINA
94	DIRECTO		SERVICIO	66	APOYO ADMINISTRATIVO	1/06/2022	30/06/2022	1,000.00	10704644642	PIERINA SHIRLEY RAMOS RODRIGUEZ
95	DIRECTO		SERVICIO	69	TECNICO ADMINISTRATIVO	1/06/2022	30/06/2022	1,000.00	10751459381	ZAHIR MELANY ROQUE CORNEJO
96	DIRECTO		SERVICIO	70	SUPERVICION Y COORDINACION DE PLAYAS	1/05/2022	31/05/2022	2,400.00	10750561662	LUIS GUSTAVO RIVERA ALVAREZ
97	DIRECTO		SERVICIO	71	CUIDADO NOCTURNO HM	1/06/2022	30/06/2022	1,200.00	10292037371	YENING NATIVIDAD MEDINA NUÑEZ
98	DIRECTO		SERVICIO	72	RECAUDACION CAJA	1/06/2022	30/06/2022	1,200.00	10466478186	MARIA XIMENA FABIOLA GALLEGOS REYNOSO
99	DIRECTO		SERVICIO	73	CUIDADORA PARA NIÑOS	1/06/2022	30/06/2022	1,200.00	10295364977	YRENE AYQUIPA PAREJA
100	DIRECTO		SERVICIO	74	ELABORACION KARDEX	3/06/2022	30/06/2022	1,120.00	10704129403	JHON ALFREDO HUARACHI GALVEZ
101	DIRECTO		SERVICIO	75	APOYO TESORERIA	3/06/2022	30/06/2022	1,120.00	10724130882	MARGARET VERONIKA CANALES MOTTA
102	DIRECTO		SERVICIO	76	TECNICO ENFERMERIA	9/06/2022	30/06/2022	880.00	10410719997	JESSYCA ELENA VEGA TACO
103	DIRECTO		SERVICIO	77	ASISTENCIA TECNICA - ACREDITACION DE REFU	1/06/2022	30/06/2022	1,800.00	10703739075	ROXANNA GUTIERREZ PACHECO
104	DIRECTO		SERVICIO	78	ACTIVIDADES DE MARKETING Y EDICION	1/07/2022	31/07/2022	1,200.00	15603296181	ALEXANDRA JOSELIN CHACON DE MORAN
105	DIRECTO		SERVICIO	79	PLANIFICAR ASESORAR SUPERVISAR PROYECT	1/07/2022	31/07/2022	1,800.00	10297336172	PETER YUL BEGAZO RODRIGUEZ
106	DIRECTO		SERVICIO	80	APOYO ADMINISTRATIVO	1/07/2022	31/07/2022	1,700.00	10477979721	MARIA ANTONIETA VIVEROS AGRAMONTE
107	DIRECTO		SERVICIO	81	APOYO EN REHABILITACION	5/07/2022	31/07/2022	1,060.00	10709480770	JUAN CARLOS USNAYO GOMEZ
108	DIRECTO		SERVICIO	82	ELABORACION Y COORDINACION DE ACTIVIDADE	1/07/2022	31/08/2022	3,000.00	10457926559	FRANCO YAMIR FARRO LOZADA
109	DIRECTO		SERVICIO	83	CHOFER	6/07/2022	31/07/2022	1,040.00	10433499641	ERICK ALESSANDRO RODRIGUEZ GAMERO
110	DIRECTO		SERVICIO	84	SUPERVISION Y COORDINACION DE PLAYAS	6/07/2022	31/07/2022	1,040.00	10460195417	SONIA YASMINA MOYA CRUZ
111	DIRECTO		SERVICIO	85	APOYO ADMINISTRATIVO	12/07/2022	11/08/2022	1,100.00	10295370004	ROCIO DEL PILAR MEDINA BARRIOS
112	DIRECTO		SERVICIO	86	SUPERVICION Y COORDINACION DE PLAYAS	1/08/2022	31/10/2022	3,600.00	10466478186	MARIA XIMENA FABIOLA GALLEGOS REYNOSO
113	DIRECTO		SERVICIO	87	PLANIFICAR ASESORAR SUPERVISAR PROYECT	1/08/2022	31/10/2022	5,400.00	10297336172	PETER YUL BEGAZO RODRIGUEZ
114	DIRECTO		SERVICIO	88	MEDICO PSIQUIATRA	1/08/2022	31/10/2022	19,800.00	10435360610	MARIA ALEJANDRA GONZALES ARENAS
115	DIRECTO		SERVICIO	89	APOYO EN REHABILITACION	3/08/2022	31/08/2022	1,160.00	10709480770	JUAN CARLOS USNAYO GOMEZ
116	DIRECTO		SERVICIO	90	MEDICO PSIQUIATRA	3/08/2022	31/10/2022	19,580.00	10452333428	JOSE MANUEL SALAS MENDOZA
117	DIRECTO		SERVICIO	91	APOYO ADMINISTRATIVO	4/08/2022	3/09/2022	1,700.00	10477979721	MARIA ANTONIETA VIVEROS AGRAMONTE
118	DIRECTO		SERVICIO	92	APOYO EN MANTENIMIENTO	1/08/2022	31/10/2022	3,600.00	10296944659	JULIO SANTIAGO FERNANDEZ GOMEZ
119	DIRECTO		SERVICIO	93	APOYO EN MANTENIMIENTO	1/08/2022	31/10/2022	3,600.00	10293076605	GUILLERMO LEONARDO TORRES GUTIERREZ
120	DIRECTO		SERVICIO		PROMOCION PREVENCION Y SENSIBILIZACIOND	16/08/2022	31/10/2022	3,800.00	10727988748	NOBELI MARYCRUZ AYME HUANCA

N°	Del Procedimiento de Selección		Objeto Contractual [2]	Número de Contrato	Objetivo de la Contratación	Fecha de Vigencia Inicial	Fecha de vigencia Final	Monto Contratado Total S/	RUC del Contratista	Razón Social del Contratista
	Tipo de Procedim. de Selección [1]	N° procedimiento de selección								
121	DIRECTO		SERVICIO	95	ACTIVIDADES DE MARKETING Y EDICION	5/09/2022	4/11/2022	3,000.00	15603296181	ALEXANDRA JOSELIN CHACON DE MORAN
122	DIRECTO		SERVICIO	96	VIGILANTE TURNO NOCHE	1/09/2022	30/11/2022	3,000.00	10296907958	TOMAS RAMIREZ TINTA
123	DIRECTO		COSULTORIA DE OBRA	97	SERVICIOS DE SUPERVISOR DE OBRA DE NICHO	26/09/2022	25/02/2023	62,500.00	10404896879	FLORENTINO ELVIS ATENCIO YUCRA
124	DIRECTO		SERVICIO	98	ELABORACION Y EJECUCION DEL PLAN DE TRA	8/09/2022	31/10/2022	2,650.00	10709472726	CHRISTIAN MAURICIO NINA LOPEZ
125	DIRECTO		SERVICIO	99	GUARDIAN Y LIMPIEZA - EDIFICIO RUFINO - LIMA	15/09/2022	31/010/2022	2,300.00	10732679508	PAUL AYRTON CERRON LLAMCCAYA
126	DIRECTO		SERVICIO	100	ALQUILER DE IMPRESORAS	1/09/2022	31/12/2022	4,800.00	20539643895	GRUPO MCG SRL CARLOS ALFREDO TORRES PUMALLOCLLA
127	DIRECTO		SERVICIO	101	APOYO ADMINISTRATIVO	21/09/2022	31/10/2022	1,600.00	10403792018	ISABEL JANET HITO TICONA
128	DIRECTO		SERVICIO	1	APOYO EN ACTIVIDADES DIVERSAS DE CAMPO	1/01/2022	31/01/2022	950.00	10435852730	AYALA PUMA ROSA
129	DIRECTO		SERVICIO	2	APOYO EN ACTIVIDADES DIVERSAS DE CAMPO	1/01/2022	31/01/2022	950.00	10753681278	AGUSTI ALBARRACIN ADRIANA GISELLE
130	DIRECTO		SERVICIO	3	APOYO EN ACTIVIDADES DIVERSAS DE CAMPO	1/01/2022	31/01/2022	950.00	10293378300	RAMOS PEREDO CARMEN DIANA
131	DIRECTO		SERVICIO	4	APOYO EN ACTIVIDADES DIVERSAS DE CAMPO	1/01/2022	31/01/2022	950.00	10705219377	HUAYCHO MOLLO CINTHIA MILAGROS
132	DIRECTO		SERVICIO	5	APOYO EN ACTIVIDADES DIVERSAS DE CAMPO	1/01/2022	31/01/2022	950.00	10458619650	HUACANI LUNA DANIELA
133	DIRECTO		SERVICIO	6	APOYO EN ACTIVIDADES DIVERSAS DE CAMPO	1/01/2022	31/01/2022	950.00	10481057511	BEDOYA SALAS DANITZA DAYANA
134	DIRECTO		SERVICIO	7	APOYO EN ACTIVIDADES DIVERSAS DE CAMPO	1/01/2022	31/01/2022	950.00	10714856287	CUCHO HUAMANI DESSIRE MARY
135	DIRECTO		SERVICIO	8	APOYO EN ACTIVIDADES DIVERSAS DE CAMPO	1/01/2022	31/01/2022	950.00	10804913411	USNAYO ALVARADO ELIZABETH
136	DIRECTO		SERVICIO	9	APOYO EN ACTIVIDADES DIVERSAS DE CAMPO	1/01/2022	31/01/2022	950.00	10458196538	BEDOYA SALAS JENNIFFER MARIETA
137	DIRECTO		SERVICIO	10	APOYO EN ACTIVIDADES DIVERSAS DE CAMPO	1/01/2022	31/01/2022	950.00	10460195417	MOYA CRUZ SONIA YASMINA
138	DIRECTO		SERVICIO	11	APOYO EN ACTIVIDADES DIVERSAS DE CAMPO	1/01/2022	31/01/2022	950.00	10802032973	ROJAS CHAVEZ ROBERT GONZALO
139	DIRECTO		SERVICIO	12	APOYO EN ACTIVIDADES DIVERSAS DE CAMPO	1/01/2022	31/01/2022	950.00	10706067961	BERNAL COBOS JENIFER NUNILA
140	DIRECTO		SERVICIO	13	APOYO EN ACTIVIDADES DIVERSAS DE CAMPO	1/01/2022	31/01/2022	950.00	10457486168	ARENAS MAMANI JOSE MIGUEL
141	DIRECTO		SERVICIO	14	APOYO EN ACTIVIDADES DIVERSAS DE CAMPO	1/01/2022	31/01/2022	950.00	10728387276	GARCIA CHALCO MACARENA JAHAIRA
142	DIRECTO		SERVICIO	15	APOYO EN ACTIVIDADES DIVERSAS DE CAMPO	1/01/2022	31/01/2022	950.00	10481772732	MOYA CRUZ MARIA ELENA
143	DIRECTO		SERVICIO	16	APOYO EN ACTIVIDADES DIVERSAS DE CAMPO	1/01/2022	31/01/2022	950.00	10750561662	RIVERA ALVAREZ LUIS GUSTAVO
144	DIRECTO		SERVICIO	17	APOYO EN ACTIVIDADES DIVERSAS DE CAMPO	1/01/2022	31/01/2022	950.00	10608392179	LOPEZ VIZA LUIGUI DEL PIERO
145	DIRECTO		SERVICIO	18	APOYO EN ACTIVIDADES DIVERSAS DE CAMPO	1/01/2022	31/01/2022	950.00	10732213156	QUISPE LIMATAPA KAREN FIORELA
146	DIRECTO		SERVICIO	19	APOYO EN ACTIVIDADES DIVERSAS DE CAMPO	1/01/2022	31/01/2022	950.00	10425914756	ARIMUYA NOA LENY YULISA
147	DIRECTO		SERVICIO	20	APOYO EN ACTIVIDADES DIVERSAS DE CAMPO	1/01/2022	31/01/2022	950.00	10296517505	MINGA PACCO JANETH ROSSEMARY
148	DIRECTO		SERVICIO	21	APOYO EN ACTIVIDADES DIVERSAS DE CAMPO	1/01/2022	31/01/2022	950.00	10294229782	HUMPIRE VILCA HERMELINDA
149	DIRECTO		SERVICIO	22	APOYO EN ACTIVIDADES DIVERSAS DE CAMPO	1/01/2022	31/01/2022	950.00	10715050442	LINARES GUEVARA GABRIEL OMAR
150	DIRECTO		SERVICIO	23	APOYO EN ACTIVIDADES DIVERSAS DE CAMPO	1/01/2022	31/01/2022	950.00	10412832196	TURPO CHUTA SANDRA GRISEÑA
151	DIRECTO		SERVICIO	24	APOYO EN ACTIVIDADES DIVERSAS DE CAMPO	1/01/2022	31/01/2022	950.00	10022869642	TINTAYA HUISA NORMA
152	DIRECTO		SERVICIO	25	APOYO EN ACTIVIDADES DIVERSAS DE CAMPO	1/01/2022	31/01/2022	950.00	10714986509	CCARI HUAMANI MARJHORY ROSARIO
153	DIRECTO		SERVICIO	26	APOYO EN ACTIVIDADES DIVERSAS DE CAMPO	1/01/2022	31/01/2022	950.00	10774257590	CRUZ QUISPE RENATO JESUS
154	DIRECTO		SERVICIO	27	APOYO EN ACTIVIDADES DIVERSAS DE CAMPO	1/01/2022	31/01/2022	950.00	10423153305	CHAMBI VELASQUEZ YSABEL FABIOLA
155	DIRECTO		SERVICIO	28	APOYO EN ACTIVIDADES DIVERSAS DE CAMPO	1/01/2022	31/01/2022	950.00	10720218769	AGUSTI ALBARRACIN ALEJANDRO GUILLERMO
156	DIRECTO		SERVICIO	29	APOYO EN ACTIVIDADES DIVERSAS DE CAMPO	1/01/2022	31/01/2022	950.00	10296894911	COBOS ZUMERE RUTH GERARDA
157	DIRECTO		SERVICIO	30	APOYO EN ACTIVIDADES DIVERSAS DE CAMPO	1/01/2022	31/01/2022	950.00	10451269254	VARGAS YUCRA ROCIO ROXANA
158	DIRECTO		SERVICIO	31	APOYO EN ACTIVIDADES DIVERSAS DE CAMPO	1/01/2022	31/01/2022	950.00	10304234712	CRUZ RAMOS REBECA CATALINA
159	DIRECTO		SERVICIO	32	APOYO EN ACTIVIDADES DIVERSAS DE CAMPO	1/01/2022	31/01/2022	950.00	10754542182	TACURI GOMEZ MARGARET DAYANA
160	DIRECTO		SERVICIO	33	APOYO EN ACTIVIDADES DIVERSAS DE CAMPO	1/01/2022	31/01/2022	950.00	10411706182	MAMANI LLAMOCA MARILUZ

N°	Del Procedimiento de Selección		Objeto Contractual [2]	Número de Contrato	Objetivo de la Contratación	Fecha de Vigencia Inicial	Fecha de Vigencia Final	Monto Contratado Total S/	RUC del Contratista	Razón Social del Contratista
	Tipo de Procedim. de Selección [1]	N° procedimiento de selección								
161	DIRECTO		SERVICIO	34	RETEN QUE CUBRA LOS DESCANSOS DEL PER	1/01/2022	31/01/2022	1,240.00	10295419844	FLORES BERDEJO ANDRES JAVIER
162	DIRECTO		SERVICIO	35	COMMUNITY MANAGER	1/01/2022	31/01/2022	1,200.00	15603296181	CHACON DE MORAN ALEXANDRA JOSELIN
163	DIRECTO		SERVICIO	36	ORGANIZACIÓN Y CLASIFICACION DE ROPA DE [	1/01/2022	31/01/2022	1,200.00	10467077690	GONZALES ZANCA LUZ MERY
164	DIRECTO		SERVICIO	37	LABORES ADMINISTRATIVAS (CAJA RECAUDACI	1/01/2022	31/01/2022	1,200.00	10466478186	GALLEGOS REYNOSO MARIA XIMENA FABIOLA
165	DIRECTO		SERVICIO	38	DIGITACION EN SISTEMA KARDEX	1/01/2022	31/01/2022	1,200.00	10742172649	HUARACHI GALVEZ MARIELA ISABEL
166	DIRECTO		SERVICIO	39	PLANIFICAR, ASESORAR, DIRIGIR, SUPERVISAR	1/01/2022	31/01/2022	1,800.00	10297336172	BEGAZO RODRIGUEZ PETER YUL
167	DIRECTO		SERVICIO	40	PROMOCION, PREVENCION Y SENSIBILIZACION	1/01/2022	31/01/2022	1,500.00	10727988748	AYME HUANCA NOBELI MARYCRUZ
168	DIRECTO		SERVICIO	41	APOYO EN ACTIVIDADES DIVERSAS DE CAMPO	1/01/2022	31/01/2022	950.00	10403769326	LIMATAPA MUSAJA OLIVA
169	DIRECTO		SERVICIO	42	APOYO ELABORACION DE COMPROBANTES DE [	1/01/2022	31/01/2022	1,200.00	10724130682	CANALES MOTTA MARGARET VERONIKA
170	DIRECTO		SERVICIO	43	ASISTENCIA TECNICA DEL PROCESO DE ACRE	1/01/2022	31/01/2022	1,800.00	10703799075	GUTIERREZ PACHECO ROXANNA
171	DIRECTO		SERVICIO	44	APOYO EN EL MANEJO DEL CONTROL PRESUPU	1/01/2022	31/01/2022	1,200.00	10479845056	CCAHUA SARATE ROSANGELA
172	DIRECTO		SERVICIO	45	PROFESIONAL ESPECIALIZADO EN REHABILITAC	1/01/2022	31/01/2022	1,500.00	10428546526	CHAMORRO DOMINGUEZ SARA AMELIA
173	DIRECTO		SERVICIO	46	ASESORAMIENTO LEGAL	1/01/2022	31/01/2022	1,800.00	10463334493	LOAYZA CRUZ KRISTEL GISSELLE
174	DIRECTO		SERVICIO	47	MEDICO PSIQUIATRA	1/01/2022	31/01/2022	6,600.00	10465477224	ROJAS DIAZ CAROL JOANNE
175	DIRECTO		SERVICIO	48	RETEN QUE CUBRA LOS DESCANSOS DEL PERS	1/01/2022	31/01/2022	1,240.00	10459512671	HUAMAN YUCRA VICTORIA
176	DIRECTO		SERVICIO	49	CHOFER PROFESIONAL	1/01/2022	31/01/2022	1,500.00	10295463550	CARPIO OJEDA MANUEL JESUS
177	DIRECTO		SERVICIO	50	CUIDADORA PARA LOS NIÑOS DEL CAR CHAVES	1/01/2022	31/01/2022	1,200.00	10732495407	VELASQUEZ LEONARDO MARIA LOURDES
178	DIRECTO		SERVICIO	51	ACTIVIDADES DE SUPERVISION Y COORDINACIO	1/01/2022	31/01/2022	1,200.00	10710202384	GUILLEN PELAEZ NICOLAS FERNANDO
179	DIRECTO		SERVICIO	52	PERSONAL RETEN QUE CUBRA LOS DESCANSO	1/01/2022	31/01/2022	1,550.00	10760079478	CALLA MAYDANA ALEXANDER JESUS
180	DIRECTO		SERVICIO	53	MEDICO GENERAL	1/01/2022	31/01/2022	3,000.00	10293900731	VALDERRAMA CHAVEZ HIPOLITO ARTURO
181	DIRECTO		SERVICIO	54	ORDENAMIENTO DE HISTORIALES Y ALMACEN	1/01/2022	31/01/2022	1,200.00	10724721341	PACHECO MAMANI ANA LUCIA
182	DIRECTO		SERVICIO	55	CONTRATAR EL SERVICIO DE ALQUILER DE SER	13/01/2022	12/01/2023	4,200.00	20406494170	CONFLUX MULTISERVICIOS S.R.L.
183	DIRECTO		SERVICIO	66	APOYO EN ACTIVIDADES DIVERSAS DE CAMPO	19/01/2022	31/01/2022	411.67	10759164771	BEDOYA SALAS SHEYLA BEATRIZ
184	DIRECTO		SERVICIO	67	SUPERVISION Y COORDINACION DE PLAYAS Y Z	19/01/2022	31/01/2022	520.00	10462232387	HUARSAYA JOVE MARILYN PAMELA
185	DIRECTO		SERVICIO	71	APOYO ADMINISTRATIVO	21/01/2022	31/01/2022	930.77	10295370004	BARRIOS MEDINA ROCIO DEL PILAR
186	DIRECTO		SERVICIO	77	APOYO EN ACTIVIDADES DIVERSAS DE CAMPO	1/02/2022	28/02/2022	950.00	10753681278	AGUSTI ALBARRACIN ADRIANA GISELLE
187	DIRECTO		SERVICIO	78	APOYO EN ACTIVIDADES DIVERSAS DE CAMPO	1/02/2022	28/02/2022	950.00	10401833761	LIMATAPA MUSAJA LIDIA
188	DIRECTO		SERVICIO	80	APOYO EN ACTIVIDADES DIVERSAS DE CAMPO	1/02/2022	28/02/2022	950.00	10732213156	QUISPE LIMATAPA KAREN FIORELA
189	DIRECTO		SERVICIO	81	APOYO EN ACTIVIDADES DIVERSAS DE CAMPO	1/02/2022	28/02/2022	950.00	10450195417	MOYA CRUZ SONIA YASMINA
190	DIRECTO		SERVICIO	82	APOYO EN ACTIVIDADES DIVERSAS DE CAMPO	1/02/2022	28/02/2022	950.00	10293378300	RAMOS PEREDO CARMEN DIANA
191	DIRECTO		SERVICIO	83	APOYO EN ACTIVIDADES DIVERSAS DE CAMPO	1/02/2022	28/02/2022	950.00	10706057961	BERNAL COBOS JENIFER NUNILA
192	DIRECTO		SERVICIO	84	APOYO EN ACTIVIDADES DIVERSAS DE CAMPO	1/02/2022	28/02/2022	950.00	10444258851	DUEÑAS MELENDRES CLEMENCIA
193	DIRECTO		SERVICIO	85	APOYO EN ACTIVIDADES DIVERSAS DE CAMPO	1/02/2022	28/02/2022	950.00	10712758696	RAMOS DIAZ LEANDRO HERNAN
194	DIRECTO		SERVICIO	86	APOYO EN ACTIVIDADES DIVERSAS DE CAMPO	1/02/2022	28/02/2022	950.00	10022669642	TINTAYA HUISA NORMA
195	DIRECTO		SERVICIO	87	APOYO EN ACTIVIDADES DIVERSAS DE CAMPO	1/02/2022	28/02/2022	950.00	10728387276	GARCIA CHALCO MACARENA JAHAIRA
196	DIRECTO		SERVICIO	88	APOYO EN ACTIVIDADES DIVERSAS DE CAMPO	1/02/2022	28/02/2022	950.00	10411708182	MAMANI LLAMOCA MARILUZ
197	DIRECTO		SERVICIO	89	APOYO EN ACTIVIDADES DIVERSAS DE CAMPO	1/02/2022	28/02/2022	950.00	10425914756	ARIMUYA NOA LENY YULISA
198	DIRECTO		SERVICIO	90	APOYO EN ACTIVIDADES DIVERSAS DE CAMPO	1/02/2022	28/02/2022	950.00	10750661662	RIVERA ALVAREZ LUIS GUSTAVO
199	DIRECTO		SERVICIO	91	APOYO EN ACTIVIDADES DIVERSAS DE CAMPO	1/02/2022	28/02/2022	950.00	10754542182	TACURI GOMEZ MARGARET DAYANA
200	DIRECTO		SERVICIO	92	APOYO EN ACTIVIDADES DIVERSAS DE CAMPO	1/02/2022	28/02/2022	950.00	10720216769	AGUSTI ALBARRACIN ALEJANDRO GUILLERMO

	Del Procedimiento de Selección					Fecha de				
N°	Tipo de Procedim. de Selección [1]	N° procedimiento de selección	Objeto Contractual [2]	Número de Contrato	Objetivo de la Contratación	Vigencia Inicial	Fecha de Vigencia Final	Monto Contratado Total S/	RUC del Contratista	Razón Social del Contratista
201	DIRECTO		SERVICIO	93	APOYO EN ACTIVIDADES DIVERSAS DE CAMPO	1/02/2022	28/02/2022	950.00	10412832196	TURPO CHUTA SANDRA GRISEÑA
202	DIRECTO		SERVICIO	94	APOYO EN ACTIVIDADES DIVERSAS DE CAMPO	1/02/2022	28/02/2022	950.00	10774257590	CRUZ QUISPE RENATO JESUS
203	DIRECTO		SERVICIO	95	APOYO EN ACTIVIDADES DIVERSAS DE CAMPO	1/02/2022	28/02/2022	950.00	10480249351	BEDOYA SALAS YESSICA TREYCYL
204	DIRECTO		SERVICIO	96	APOYO EN ACTIVIDADES DIVERSAS DE CAMPO	1/02/2022	28/02/2022	950.00	10481772732	MOYA CRUZ MARIA ELENA
205	DIRECTO		SERVICIO	97	APOYO EN ACTIVIDADES DIVERSAS DE CAMPO	1/02/2022	28/02/2022	950.00	10423153305	CHAMBI VELASQUEZ YSABEL FABIOLA
206	DIRECTO		SERVICIO	98	APOYO EN ACTIVIDADES DIVERSAS DE CAMPO	1/02/2022	28/02/2022	950.00	10708219377	HUAYCHO MOLLO CINTHIA MILAGROS
207	DIRECTO		SERVICIO	99	APOYO EN ACTIVIDADES DIVERSAS DE CAMPO	1/02/2022	28/02/2022	950.00	10804913411	USNAYO ALVARADO ELIZABETH
208	DIRECTO		SERVICIO	100	APOYO EN ACTIVIDADES DIVERSAS DE CAMPO	1/02/2022	28/02/2022	950.00	10296894911	COBOS ZUMERE RUTH GERARDA
209	DIRECTO		SERVICIO	101	APOYO EN ACTIVIDADES DIVERSAS DE CAMPO	1/02/2022	28/02/2022	950.00	10714866287	CUCHO HUAMANI DESSIRE MARY
210	DIRECTO		SERVICIO	102	APOYO EN ACTIVIDADES DIVERSAS DE CAMPO	1/02/2022	28/02/2022	950.00	10451269254	VARGAS YUCRA ROCIO ROXANA
211	DIRECTO		SERVICIO	103	APOYO EN ACTIVIDADES DIVERSAS DE CAMPO	1/02/2022	28/02/2022	950.00	10481057511	BEDOYA SALAS DANITZA DAYANA
212	DIRECTO		SERVICIO	104	APOYO EN ACTIVIDADES DIVERSAS DE CAMPO	1/02/2022	28/02/2022	950.00	10296204001	HUAMANI CHALLA DE CCARI DAMIANA ELSA
213	DIRECTO		SERVICIO	105	APOYO EN ACTIVIDADES DIVERSAS DE CAMPO	1/02/2022	28/02/2022	950.00	10304234712	CRUZ RAMOS REBECA CATALINA
214	DIRECTO		SERVICIO	106	APOYO EN ACTIVIDADES DIVERSAS DE CAMPO	1/02/2022	28/02/2022	950.00	10294229782	HUMPIRE VILCA HERMELINDA
215	DIRECTO		SERVICIO	107	APOYO EN ACTIVIDADES DIVERSAS DE CAMPO	1/02/2022	28/02/2022	950.00	10458619650	HUACANI LUNA DANIELA
216	DIRECTO		SERVICIO	108	APOYO EN ACTIVIDADES DIVERSAS DE CAMPO	1/02/2022	28/02/2022	950.00	10759164771	BEDOYA SALAS SHEYLA BEATRIZ
217	DIRECTO		SERVICIO	110	APOYO EN ACTIVIDADES DIVERSAS DE CAMPO	1/02/2022	28/02/2022	950.00	10296517505	MINGA PACCO JANETH ROSSEMARY
218	DIRECTO		SERVICIO	111	APOYO EN ACTIVIDADES DIVERSAS DE CAMPO	1/02/2022	28/02/2022	950.00	10805750796	FERNANDEZ CATACORA ELMER FREDY
219	DIRECTO		SERVICIO	134	MANTENIMIENTO Y/O REPARACION DE IMPRESO	4/02/2022	11/02/2022	229.80	10468948350	MENDOZA VELIZ CARMEN ROSA
220	DIRECTO		SERVICIO	136	ALQUILER DE IMPRESORAS MULTIFUNCIONALES	5/02/2022	4/03/2022	1,200.00	20539643895	GRUPO MCG S.R.L.
221	DIRECTO		SERVICIO	139	CONTRATACION DE SOAT	8/02/2022	7/03/2023	68.98	20202380621	MAPFRE PERU COMPAÑIA DE SEGUROS Y REASEGUROS S.A
222	DIRECTO		SERVICIO	141	CONVERSION Y CUSTODIA DE COMPROBANTES	8/02/2022	7/03/2023	1,100.00	20406454170	CONFLUX MULTISERVICIOS S.R.L.
223	DIRECTO		SERVICIO	145	MEDICO PSIQUIATRA	10/02/2022	28/02/2022	4,180.00	10436360610	GONZALES ARENAS MARIA ALEJANDRA
224	DIRECTO		SERVICIO	146	RETEN QUE CUBRA LOS DESCANSOS DEL PERS	10/02/2022	28/02/2022	443.33	10760079478	CALLA MAYDANA ALEXANDER JESUS
225	DIRECTO		SERVICIO	147	RETEN QUE CUBRA LOS DESCANSOS DEL PERS	10/02/2022	28/02/2022	785.33	10459512671	HUAMAN YUCRA VICTORIA
226	DIRECTO		SERVICIO	148	RETEN QUE CUBRA LOS DESCANSOS DEL PERS	10/02/2022	28/02/2022	785.33	10295419844	FLORES BERDEJO ANDRES JAVIER
227	DIRECTO		SERVICIO	149	CHOFER PROFESIONAL	11/02/2022	28/02/2022	720.00	10295483550	CARPIO OJEDA MANUEL JESUS
228	DIRECTO		SERVICIO	160	ENFERMERA	12/01/2022	31/01/2022	1,000.00	10402280552	QUISPE RAYME AQUILINA LOURDES
229	DIRECTO		SERVICIO	161	APOYO ADMINISTRATIVO EN LA OFICINA DE LA C	16/02/2022	28/02/2022	216.67	10741760792	BERNAL PEDRAZA SOFIA JHOANI
230	DIRECTO		SERVICIO	165	RECONOCIMIENTO DEUDA VIGILANTE TURNO N	1/12/2021	31/12/2021	1,000.00	10296907958	RAMIREZ TINTA TOMAS
231	DIRECTO		SERVICIO	170	RECONOCIMIENTO DEUDA IMPLEMENTACION Y	1/12/2021	31/12/2021	3,000.00	10294247811	VALDIVIA DELGADO ENRIQUE MANUEL
232	DIRECTO		SERVICIO	171	RECONOCIMIENTO DEUDA MEDICO GENERAL	1/12/2021	31/12/2021	3,000.00	10293900731	VALDERRAMA CHAVEZ HIPOLITO ARTURO
233	DIRECTO		SERVICIO	172	RECONOCIMIENTO DEUDA MEDICO PSIQUIATRA	1/12/2021	31/12/2021	6,600.00	10436360610	GONZALES ARENAS MARIA ALEJANDRA
234	DIRECTO		SERVICIO	173	SEGURIDAD Y VIGILANCIA	20/01/2022	31/01/2022	400.00	10061684013	LLANOS URRESTI CARLOS EDUARDO
235	DIRECTO		SERVICIO	174	RECONOCIMIENTO DEUDA COORDINADORA DEL	1/12/2021	31/12/2021	1,600.00	10293918231	LIPA LUQUE JESUS LEONOR
236	DIRECTO		SERVICIO	175	RECONOCIMIENTO DEUDA OPERARIA DE CONFE	1/12/2021	31/12/2021	800.00	10295653529	PINARES SUAREZ DE QUECAÑO LIBIA ALEJANDRINA
237	DIRECTO		SERVICIO	176	SEGURIDAD Y VIGILANCIA	23/02/2022	28/02/2022	600.00	10714057688	TARAVAY ZUÑIGA SEBASTIAN ALFONSO
238	DIRECTO		SERVICIO	179	ASISTENCIA A DIRECCION DE CEMENTERIO Y SE	20/01/2022	31/01/2022	400.00	10704644642	RAMOS RODRIGUEZ PIERINA SHIRLEY
239	DIRECTO		SERVICIO	180	APOYO EN ACTIVIDADES DIVERSAS DE CAMPO	1/03/2022	31/03/2022	950.00	10423153305	CHAMBI VELASQUEZ YSABEL FABIOLA
240	DIRECTO		SERVICIO	181	APOYO EN ACTIVIDADES DIVERSAS DE CAMPO	1/03/2022	31/03/2022	950.00	10480249351	BEDOYA SALAS YESSICA TREYCYL

N°	Del Procedimiento de Selección		Objeto Contractual [2]	Número de Contrato	Objetivo de la Contratación	Fecha de Vigencia Inicial	Fecha de vigencia Final	Monto Contratado Total S/	RUC del Contratista	Razón Social del Contratista
	Tipo de Procedim. de Selección [1]	N° procedimiento de selección								
241	DIRECTO		SERVICIO	182	APOYO EN ACTIVIDADES DIVERSAS DE CAMPO	1/03/2022	31/03/2022	950.00	10460195417	MOYA CRUZ SONIA YASMINA
242	DIRECTO		SERVICIO	184	APOYO EN ACTIVIDADES DIVERSAS DE CAMPO	1/03/2022	31/03/2022	950.00	10296894911	COBOS ZUMERE RUTH GERARDA
243	DIRECTO		SERVICIO	185	APOYO EN ACTIVIDADES DIVERSAS DE CAMPO	1/03/2022	31/03/2022	950.00	10435852730	AYALA PUMA ROSA
244	DIRECTO		SERVICIO	186	APOYO EN ACTIVIDADES DIVERSAS DE CAMPO	1/03/2022	31/03/2022	950.00	10451259254	VARGAS YUCRA ROCIO ROXANA
245	DIRECTO		SERVICIO	187	APOYO EN ACTIVIDADES DIVERSAS DE CAMPO	1/03/2022	31/03/2022	950.00	10022869542	TINTAYA HUISA NORMA
246	DIRECTO		SERVICIO	188	APOYO EN ACTIVIDADES DIVERSAS DE CAMPO	1/03/2022	31/03/2022	950.00	10481772732	MOYA CRUZ MARIA ELENA
247	DIRECTO		SERVICIO	189	APOYO EN ACTIVIDADES DIVERSAS DE CAMPO	1/03/2022	31/03/2022	950.00	10602737280	CHOQUECONDO ENRIQUEZ MARIA FERNANDA
248	DIRECTO		SERVICIO	190	APOYO EN ACTIVIDADES DIVERSAS DE CAMPO	1/03/2022	31/03/2022	950.00	10409210703	SUAÑA QUISPE PATRICIA ADELINA
249	DIRECTO		SERVICIO	191	APOYO EN ACTIVIDADES DIVERSAS DE CAMPO	1/03/2022	31/03/2022	950.00	10452374108	HUANCA ALVAREZ LILIAN IRIS
250	DIRECTO		SERVICIO	192	APOYO EN ACTIVIDADES DIVERSAS DE CAMPO	1/03/2022	31/03/2022	950.00	10706067951	BERNAL COBOS JENIFER NUNILA
251	DIRECTO		SERVICIO	193	APOYO EN ACTIVIDADES DIVERSAS DE CAMPO	1/03/2022	31/03/2022	950.00	10294229782	HUMPIRE VILCA HERMELINDA
252	DIRECTO		SERVICIO	195	APOYO EN ACTIVIDADES DIVERSAS DE CAMPO	1/03/2022	31/03/2022	950.00	10469248394	MAYTA MAMANI FLOR DE MARIA
253	DIRECTO		SERVICIO	196	APOYO EN ACTIVIDADES DIVERSAS DE CAMPO	1/03/2022	31/03/2022	950.00	10805750796	FERNANDEZ CATACORA ELMER FREDY
254	DIRECTO		SERVICIO	197	APOYO EN ACTIVIDADES DIVERSAS DE CAMPO	1/03/2022	31/03/2022	950.00	10804913411	USNAYO ALVARADO ELIZABETH
255	DIRECTO		SERVICIO	198	APOYO EN ACTIVIDADES DIVERSAS DE CAMPO	1/03/2022	31/03/2022	950.00	10714866287	CUCHO HUAMANI DESSIRE MARY
256	DIRECTO		SERVICIO	199	APOYO EN ACTIVIDADES DIVERSAS DE CAMPO	1/03/2022	31/03/2022	950.00	10296204001	HUAMANI CHALLA DE CCARI DAMIANA ELSA
257	DIRECTO		SERVICIO	200	APOYO EN ACTIVIDADES DIVERSAS DE CAMPO	1/03/2022	31/03/2022	950.00	10451057511	BEDOYA SALAS DANITZA DAYANA
258	DIRECTO		SERVICIO	201	APOYO EN ACTIVIDADES DIVERSAS DE CAMPO	1/03/2022	31/03/2022	950.00	10444258851	DUEÑAS MELENDRES CLEMENCIA
259	DIRECTO		SERVICIO	202	APOYO EN ACTIVIDADES DIVERSAS DE CAMPO	1/03/2022	31/03/2022	950.00	10706219377	HUAYCHO MOLLO CINTHIA MILAGROS
260	DIRECTO		SERVICIO	203	APOYO EN ACTIVIDADES DIVERSAS DE CAMPO	1/03/2022	31/03/2022	950.00	10293378300	RAMOS PEREDO CARMEN DIANA
261	DIRECTO		SERVICIO	204	APOYO EN ACTIVIDADES DIVERSAS DE CAMPO	1/03/2022	31/03/2022	950.00	10296490163	CARRILLO CASTRO BERTHA
262	DIRECTO		SERVICIO	205	APOYO EN ACTIVIDADES DIVERSAS DE CAMPO	1/03/2022	31/03/2022	950.00	10764586904	AGUSTI ALBARRACIN ANGELO PIERO
263	DIRECTO		SERVICIO	206	APOYO EN ACTIVIDADES DIVERSAS DE CAMPO	1/03/2022	31/03/2022	950.00	10768211791	CHAMBI VELASQUEZ ANA YAMILET
264	DIRECTO		SERVICIO	207	APOYO EN ACTIVIDADES DIVERSAS DE CAMPO	1/03/2022	31/03/2022	950.00	10400061845	PANTIGOSO PAREDES ANABEL SUSANA
265	DIRECTO		SERVICIO	208	APOYO EN ACTIVIDADES DIVERSAS DE CAMPO	1/03/2022	31/03/2022	950.00	10296517505	MINGA PACCO JANETH ROSSEMARY
266	DIRECTO		SERVICIO	209	APOYO EN ACTIVIDADES DIVERSAS DE CAMPO	1/03/2022	31/03/2022	950.00	10411708182	MAMANI LLAMOCA MARILUZ
267	DIRECTO		SERVICIO	211	RETEN QUE CUBRA LOS DESCANSOS DEL PERS	1/03/2022	31/03/2022	1,271.00	10459512671	HUAMAN YUCRA VICTORIA
268	DIRECTO		SERVICIO	212	RETEN QUE CUBRA LOS DESCANSOS DEL PERS	1/03/2022	31/03/2022	1,271.00	10295419644	FLORES BERDEJO ANDRES JAVIER
269	DIRECTO		SERVICIO	213	RETEN QUE CUBRA LOS DESCANSOS DEL PERS	1/03/2022	31/03/2022	950.00	10802032973	ROJAS CHAVEZ ROBERT GONZALO
270	DIRECTO		SERVICIO	215	APOYO EN ACTIVIDADES DIVERSAS DE CAMPO	1/03/2022	31/03/2022	950.00	10483973497	AGUILAR TICONA EVELIN ROSARIO
271	DIRECTO		SERVICIO	216	APOYO EN ACTIVIDADES DIVERSAS DE CAMPO	1/03/2022	31/03/2022	950.00	10723681264	ROMERO RONDAN LUIGGI SERGIO
272	DIRECTO		SERVICIO	217	APOYO EN ACTIVIDADES DIVERSAS DE CAMPO	1/03/2022	31/03/2022	950.00	10753681278	AGUSTI ALBARRACIN ADRIANA GISELLE
273	DIRECTO		SERVICIO	218	APOYO EN ACTIVIDADES DIVERSAS DE CAMPO	1/03/2022	31/03/2022	950.00	10608392179	LOPEZ VIZA LUIGUI DEL PIERO
274	DIRECTO		SERVICIO	222	SERVICIO DE INTERNET Y SEGURIDAD EN LA NU	1/03/2022	31/03/2022	5,457.50	20505111930	NOVACLOUD
275	DIRECTO		SERVICIO	228	ENFERMERA	1/02/2022	28/02/2022	1,500.00	10402280552	QUISPE RAYME AQUILINA LOURDES
276	DIRECTO		SERVICIO	231	CAMBIO DE PILAS PARA RELOJ DE MANO	4/03/2022	7/03/2022	873.00	10296307856	MANTILLA ARIAS ANA CECILIA
277	DIRECTO		SERVICIO	235	SERVICIO DE CATERING	4/03/2022	4/03/2022	860.00	20601070660	MICAELA SERVICIOS GENERALES S.A.C.
278	DIRECTO		SERVICIO	244	APOYO EN ACTIVIDADES DIVERSAS DE CAMPO	11/03/2022	31/03/2022	665.00	10458619650	HUACANI LUNA DANIELA
279	DIRECTO		SERVICIO	249	ELABORACION Y COORDINACION DE ACTIVIDAD	15/03/2022	14/04/2022	1,500.00	10457926559	FARRO LOZADA FRANCO YAMIR
280	DIRECTO		SERVICIO	259	SERVICIO DE FUMIGACION, DESRATIZACION PA	17/03/2022	21/03/2022	637.20	20601785260	GRUPO RUFASTO SAC

SOCIEDAD DE BENEFICENCIA AREQUIPA PRESIDENCIA

N°	Del Procedimiento de Selección		Objeto Contractual [1]	Número de Contrato	Objetivo de la Contratación	Fecha de Vigencia Inicial	Fecha de vigencia Final	Monto Contratado Total S/	RUC del Contratista	Razón Social del Contratista
	Tipo de Procedim. de Selección [1]	N° procedimiento de selección								
261	DIRECTO		SERVICIO	261	POR LA PRESTACION DEL SERVICIO DE TRASLA	21/03/2022	21/03/2022	200.00	10295680402	TAIPE ESTEBA ELIANA AMPARO
262	DIRECTO		SERVICIO	262	REPARACION Y MANTENIMIENTO DE CONSERVA	21/03/2022	25/03/2022	7,863.16	10775335381	LIZARRAGA ALCA PAMELA YOSELYN
263	DIRECTO		SERVICIO	264	ACTUALIZACION DE DATOS DE MAUSOLEOS Y S	21/03/2022	20/04/2022	1,000.00	10751459361	ROQUE CORNEJO ZAHIR MELANY
264	DIRECTO		SERVICIO	265	REALIZAR LOS PLANOS PERIMETRICOS DE 20 U	21/03/2022	20/04/2022	1,000.00	10420516873	HUAMANIRI CHICORI PAMELA ROSA
265	DIRECTO		SERVICIO	266	REPARACION DE CPU	28/03/2022	31/03/2022	385.00	10407601012	ENCALADA TORRES CESAR AUGUSTO
266	DIRECTO		SERVICIO	267	MANTENIMIENTO PARA LA IMPRESORA	28/03/2022	31/03/2022	128.00	10458848350	MENDOZA VELIZ CARMEN ROSA
267	DIRECTO		SERVICIO	268	SERVICIO DE FUMIGACION, DESINSECTACION, D	28/03/2022	31/03/2022	2,500.00	20311864042	CORPORACION DE SERVICIOS INDUSTRIALES S.R.LTDA.
268	DIRECTO		SERVICIO	269	POR EL SERVICIO DE MANTENIMIENTO DE LA UI	28/03/2022	31/03/2022	227.00	20454300573	FRENOS COSME E.I.R.L.
269	DIRECTO		SERVICIO	270	POR EL SERVICIO DE MANTENIMIENTO DE LA UI	28/03/2022	31/03/2022	930.00	20604469571	MAREGU SERVICIOS GENERALES E.I.R.L
270	DIRECTO		SERVICIO	279	REPARACION DE COCINA	30/03/2022	31/03/2022	3,000.00	10466367139	MULLISACA PALLI AFRODICIO
271	DIRECTO		SERVICIO	281	REPARACION Y MANTENIMIENTO DE 01 IMPRES	30/03/2022	31/03/2022	153.40	10458848350	MENDOZA VELIZ CARMEN ROSA
272	DIRECTO		SERVICIO	282	ENFERMERA	1/03/2022	31/03/2022	1,500.00	10402280552	QUISPE RAYME AQUILINA LOURDES
273	DIRECTO		SERVICIO	283	RETEN QUE CUBRA LOS DESCANSOS DEL PERS	1/04/2022	30/04/2022	1,519.00	10295419644	FLORES BERDEJO ANDRES JAVIER
274	DIRECTO		SERVICIO	284	RETEN QUE CUBRA LOS DESCANSOS DEL PERS	1/04/2022	30/04/2022	1,468.00	10458512671	HUAMAN YUCRA VICTORIA
275	DIRECTO		SERVICIO	285	RETEN QUE CUBRA LOS DESCANSOS DEL PERS	1/04/2022	30/04/2022	1,674.00	10760079478	CALLA MAYDANA ALEXANDER JESUS
276	DIRECTO		SERVICIO	286	APOYO EN ACTIVIDADES DIVERSAS DE CAMPO	1/04/2022	30/04/2022	950.00	10458196538	BEDOYA SALAS JENNIFFER MARIETA
277	DIRECTO		SERVICIO	287	APOYO EN ACTIVIDADES DIVERSAS DE CAMPO	1/04/2022	30/04/2022	950.00	10714866287	CUCHO HUAMANI DESSIRE MARY
278	DIRECTO		SERVICIO	288	APOYO EN ACTIVIDADES DIVERSAS DE CAMPO	1/04/2022	30/04/2022	950.00	10400061845	PANTIGOSO PAREDES ANABEL SUSANA
279	DIRECTO		SERVICIO	289	APOYO EN ACTIVIDADES DIVERSAS DE CAMPO	1/04/2022	30/04/2022	950.00	10296460163	CARRILLO CASTRO BERTHA
280	DIRECTO		SERVICIO	290	APOYO EN ACTIVIDADES DIVERSAS DE CAMPO	1/04/2022	30/04/2022	950.00	10453973497	AGUILAR TICONA EVELIN ROSARIO
281	DIRECTO		SERVICIO	291	APOYO EN ACTIVIDADES DIVERSAS DE CAMPO	1/04/2022	30/04/2022	950.00	10296204001	HUAMANI CHALLA DE CCARI DAMIANA ELSA
282	DIRECTO		SERVICIO	292	APOYO EN ACTIVIDADES DIVERSAS DE CAMPO	1/04/2022	30/04/2022	950.00	10444256851	DUEÑAS MELENDRES CLEMENCIA
283	DIRECTO		SERVICIO	294	APOYO EN ACTIVIDADES DIVERSAS DE CAMPO	1/04/2022	30/04/2022	950.00	10706067961	BERNAL COBOS JENIFER NUNILA
284	DIRECTO		SERVICIO	295	APOYO EN ACTIVIDADES DIVERSAS DE CAMPO	1/04/2022	30/04/2022	950.00	10508392179	LOPEZ VIZA LUIGUI DEL PIERO
285	DIRECTO		SERVICIO	296	APOYO EN ACTIVIDADES DIVERSAS DE CAMPO	1/04/2022	30/04/2022	950.00	10481057511	BEDOYA SALAS DANITZA DAYANA
286	DIRECTO		SERVICIO	297	APOYO EN ACTIVIDADES DIVERSAS DE CAMPO	1/04/2022	30/04/2022	950.00	10409210703	SUAÑA QUISPE PATRICIA ADELINA
287	DIRECTO		SERVICIO	298	APOYO EN ACTIVIDADES DIVERSAS DE CAMPO	1/04/2022	30/04/2022	950.00	10411708182	MAMANI LLAMOCA MARILUZ
288	DIRECTO		SERVICIO	299	APOYO EN ACTIVIDADES DIVERSAS DE CAMPO	1/04/2022	30/04/2022	950.00	10481772732	MOYA CRUZ MARIA ELENA
289	DIRECTO		SERVICIO	300	APOYO EN ACTIVIDADES DIVERSAS DE CAMPO	1/04/2022	30/04/2022	950.00	10435852730	AYALA PUMA ROSA
290	DIRECTO		SERVICIO	301	APOYO EN ACTIVIDADES DIVERSAS DE CAMPO	1/04/2022	30/04/2022	950.00	10768211791	CHAMBI VELASQUEZ ANA YAMILET
291	DIRECTO		SERVICIO	302	APOYO EN ACTIVIDADES DIVERSAS DE CAMPO	1/04/2022	30/04/2022	950.00	10469248394	MAYTA MAMANI FLOR DE MARIA
292	DIRECTO		SERVICIO	303	APOYO EN ACTIVIDADES DIVERSAS DE CAMPO	1/04/2022	30/04/2022	950.00	10708219377	HUAYCHO MOLLO CINTHIA MILAGROS
293	DIRECTO		SERVICIO	304	APOYO EN ACTIVIDADES DIVERSAS DE CAMPO	1/04/2022	30/04/2022	950.00	10460195417	MOYA CRUZ SONIA YASMINA
294	DIRECTO		SERVICIO	305	APOYO EN ACTIVIDADES DIVERSAS DE CAMPO	1/04/2022	30/04/2022	950.00	10294229782	HUMPIRE VILCA HERMELINDA
295	DIRECTO		SERVICIO	306	APOYO EN ACTIVIDADES DIVERSAS DE CAMPO	1/04/2022	30/04/2022	950.00	10451269254	VARGAS YUCRA ROCIO ROXANA
296	DIRECTO		SERVICIO	307	APOYO EN ACTIVIDADES DIVERSAS DE CAMPO	1/04/2022	30/04/2022	950.00	10296517505	MINGA PACCO JANETH ROSSEMARY
297	DIRECTO		SERVICIO	308	APOYO EN ACTIVIDADES DIVERSAS DE CAMPO	1/04/2022	30/04/2022	950.00	10804913411	USNAYO ALVARADO ELIZABETH
298	DIRECTO		SERVICIO	309	APOYO EN ACTIVIDADES DIVERSAS DE CAMPO	1/04/2022	30/04/2022	950.00	10502737250	CHOQUECONDO ENRIQUEZ MARIA FERNANDA
299	DIRECTO		SERVICIO	310	APOYO EN ACTIVIDADES DIVERSAS DE CAMPO	1/04/2022	30/04/2022	950.00	10764585904	AGUSTI ALBARRACIN ANGELO PIERO
300	DIRECTO		SERVICIO	311	APOYO EN ACTIVIDADES DIVERSAS DE CAMPO	1/04/2022	30/04/2022	950.00	10296694911	COBOS ZUMERE RUTH GERARDA

N°	Del Procedimiento de Selección		Objeto Contractual [2]	Número de Contrato	Objetivo de la Contratación	Fecha de Vigencia Inicial	Fecha de vigencia Final	Monto Contratado Total S/	RUC del Contratista	Razón Social del Contratista
	Tipo de Procedim. de Selección [1]	N° procedimiento de selección								
321	DIRECTO		SERVICIO	312	APOYO EN ACTIVIDADES DIVERSAS DE CAMPO	1/04/2022	30/04/2022	950.00	10423153305	CHAMBI VELASQUEZ YSABEL FABIOLA
322	DIRECTO		SERVICIO	313	APOYO EN ACTIVIDADES DIVERSAS DE CAMPO	1/04/2022	30/04/2022	950.00	10022869642	TINTAYA HUISA NORMA
323	DIRECTO		SERVICIO	314	APOYO EN ACTIVIDADES DIVERSAS DE CAMPO	1/04/2022	30/04/2022	950.00	10293378300	RAMOS PEREDO CARMEN DIANA
324	DIRECTO		SERVICIO	315	APOYO EN ACTIVIDADES DIVERSAS DE CAMPO	1/04/2022	30/04/2022	950.00	10458619650	HUACANI LUNA DANIELA
325	DIRECTO		SERVICIO	316	APOYO EN ACTIVIDADES DIVERSAS DE CAMPO	1/04/2022	30/04/2022	950.00	10723661264	ROMERO RONDAN LUIGGI SERGIO
326	DIRECTO		SERVICIO	317	APOYO EN ACTIVIDADES DIVERSAS DE CAMPO	1/04/2022	30/04/2022	950.00	10714966509	CCARI HUAMANI MARJHORY ROSARIO
327	DIRECTO		SERVICIO	318	APOYO EN ACTIVIDADES DIVERSAS DE CAMPO	1/04/2022	30/04/2022	950.00	10802033058	ROJAS CHAVEZ WARNER JOSE
328	DIRECTO		SERVICIO	320	APOYO EN ACTIVIDADES DIVERSAS DE CAMPO	1/04/2022	30/04/2022	950.00	10296469462	ALAVE CHAÑI HENRY JESUS
329	DIRECTO		SERVICIO	321	ENFERMERA	1/04/2022	30/04/2022	1,500.00	10402280652	QUISPE RAYME AQUILINA LOURDES
330	DIRECTO		CONSULTORIA DE OBRA	322	RECONOCIMIENTO DEVENGADO SUPERVISION E	1/11/2021	30/11/2022	7,394.20	20607681678	ZETA CONSULTORES Y EJECUTORES E.I.R.L
331	DIRECTO		SERVICIO	324	CHOFER	1/04/2022	30/04/2022	1,200.00	10433499641	RODRIGUEZ GAMERO ERICK ALESSANDRO
332	DIRECTO		SERVICIO	330	APOYO EN ACTIVIDADES DIVERSAS DE CAMPO	4/04/2022	30/04/2022	855.00	10422997127	ROSADO EGUILUZ EDWARD ALFREDO
333	DIRECTO		SERVICIO	331	APOYO EN ACTIVIDADES DIVERSAS DE CAMPO	4/04/2022	30/04/2022	855.00	10426589082	FERNANDEZ ARGAMA LESLY HELEN
334	DIRECTO		SERVICIO	341	SUPERVISION Y COORDINACION DE PLAYAS Y Z	5/04/2022	30/04/2022	1,000.00	10730761371	AYALA LLAIQUI JESUS GABRIEL
335	DIRECTO		SERVICIO	344	POR EL SERVICIO DE EMPASTE DE PLANILLAS H	6/04/2022	11/04/2022	99.00	20607377902	DISTRIBUIDORA PAPIRO E.I.R.L.
336	DIRECTO		SERVICIO	349	CAMBIO DE ACEITE DE MOTOR, CAMBIO DE FILT	7/04/2022	11/04/2022	250.00	20604469571	MAREGU SERVICIOS GENERALES E.I.R.L
337	DIRECTO		SERVICIO	353	RECONOCIMIENTO DEUDA CHOFER PROFESION	16/12/2021	31/12/2021	640.00	10295463550	CARPIO OJEDA MANUEL JESUS
338	DIRECTO		SERVICIO	354	ELABORACION DEL KARDEX	11/04/2022	10/05/2022	1,200.00	10742172649	HUARACHI GALVEZ MARIELA ISABEL
339	DIRECTO		SERVICIO	358	SUPERVISION DE LA OBRA PABELLONES DE NIC	1/12/2021	31/12/2021	4,833.41	20607681678	ZETA CONSULTORES Y EJECUTORES E.I.R.L
340	DIRECTO		SERVICIO	359	RECONOCIMIENTO DEUDA LIMPIEZA Y GUARDIA	16/11/2021	31/12/2021	2,150.00	10732679508	CERRON LLAMOCCAYA PAUL AYRTON
341	DIRECTO		SERVICIO	360	ASESORIA EXTERNA (manual de contrataciones)	12/04/2022	26/04/2022	3,000.00	10295390951	CONDORENA ARIAS JUAN ELMER
342	DIRECTO		SERVICIO	370	RECARGA DE (20) EXTINTORES	19/04/2022	22/04/2022	605.50	20607239844	CORPORACION SEREX S.A.C.
343	DIRECTO		SERVICIO	373	CHOFER	19/04/2022	18/05/2022	1,200.00	10238140035	GARCIA ESTRADA ANSELMO
344	DIRECTO		SERVICIO	380	MANTENIMIENTO DE LA UNIDAD VEHICULAR	21/04/2022	22/04/2022	400.00	20455350884	JJ CORPORACION INDUSTRIAL E.I.R.L
345	DIRECTO		SERVICIO	381	CUIDADORA PARA LOS MENORES DEL CAR DEL	22/04/2022	31/05/2022	1,200.00	10759740322	PARICAHUA VELO CARMEN ROSA
346	DIRECTO		SERVICIO	382	MEDICO PSIQUIATRA	10/01/2022	31/01/2022	4,840.00	10445771550	MARTINEZ ALONZO ANTHONY AQUILES
347	DIRECTO		SERVICIO	385	SERVICIO DE DESAYUNO	28/04/2022	29/04/2022	290.00	20601070660	MICAELA SERVICIOS GENERALES S.A.C.
348	DIRECTO		SERVICIO	387	REAJUSTE DE LA EJECUCION DE LA OBRA DE C	28/04/2022	28/04/2022	54,951.02	20605881956	DYNAMIKA CONSULTORES Y ADMINISTRADORES S.R.L.
349	DIRECTO		SERVICIO	389	APOYO EN ACTIVIDADES DIVERSAS DE CAMPO	1/05/2022	31/05/2022	950.00	10296204001	HUAMANI CHALLA DE CCARI DAMIANA ELSA
350	DIRECTO		SERVICIO	390	APOYO EN ACTIVIDADES DIVERSAS DE CAMPO	1/05/2022	31/05/2022	950.00	10423153305	CHAMBI VELASQUEZ YSABEL FABIOLA
351	DIRECTO		SERVICIO	391	APOYO EN ACTIVIDADES DIVERSAS DE CAMPO	1/05/2022	31/05/2022	950.00	10802033058	ROJAS CHAVEZ WARNER JOSE
352	DIRECTO		SERVICIO	392	APOYO EN ACTIVIDADES DIVERSAS DE CAMPO	1/05/2022	31/05/2022	950.00	10296894911	COBOS ZUMERE RUTH GERARDA
353	DIRECTO		SERVICIO	393	APOYO EN ACTIVIDADES DIVERSAS DE CAMPO	1/05/2022	31/05/2022	950.00	10451269254	VARGAS YUCRA ROCIO ROXANA
354	DIRECTO		SERVICIO	394	APOYO EN ACTIVIDADES DIVERSAS DE CAMPO	1/05/2022	31/05/2022	950.00	10409210703	SUAÑA QUISPE PATRICIA ADELINA
355	DIRECTO		SERVICIO	395	APOYO EN ACTIVIDADES DIVERSAS DE CAMPO	1/05/2022	31/05/2022	950.00	10022869642	TINTAYA HUISA NORMA
356	DIRECTO		SERVICIO	396	APOYO EN ACTIVIDADES DIVERSAS DE CAMPO	1/05/2022	31/05/2022	950.00	10411708182	MAMANI LLAMOCA MARILUZ
357	DIRECTO		SERVICIO	397	APOYO EN ACTIVIDADES DIVERSAS DE CAMPO	1/05/2022	31/05/2022	950.00	10602737280	CHOQUECONDO ENRIQUEZ MARIA FERNANDA
358	DIRECTO		SERVICIO	398	APOYO EN ACTIVIDADES DIVERSAS DE CAMPO	1/05/2022	31/05/2022	950.00	10481772732	MOYA CRUZ MARIA ELENA
359	DIRECTO		SERVICIO	400	APOYO EN ACTIVIDADES DIVERSAS DE CAMPO	1/05/2022	31/05/2022	950.00	10470178481	SALLO MAMANI LISETH MANUELA
360	DIRECTO		SERVICIO	401	APOYO EN ACTIVIDADES DIVERSAS DE CAMPO	1/05/2022	31/05/2022	950.00	10456196538	BEDOYA SALAS JENNIFFER MARIETA

N°	Del Procedimiento de Selección		Objeto Contractual [2]	Número de Contrato	Objetivo de la Contratación	Fecha de Vigencia Inicial	Fecha de vigencia Final	Monto Contratado Total S/	RUC del Contratista	Razón Social del Contratista
	Tipo de Procedim. de Selección [1]	N° procedimiento de selección								
361	DIRECTO		SERVICIO	403	APOYO EN ACTIVIDADES DIVERSAS DE CAMPO	1/05/2022	31/05/2022	950.00	10469248394	MAYTA MAMANI FLOR DE MARIA
362	DIRECTO		SERVICIO	405	APOYO EN ACTIVIDADES DIVERSAS DE CAMPO	1/05/2022	31/05/2022	950.00	10804913411	USNAYO ALVARADO ELIZABETH
363	DIRECTO		SERVICIO	406	APOYO EN ACTIVIDADES DIVERSAS DE CAMPO	1/05/2022	31/05/2022	950.00	10714866287	CUCHO HUAMANI DESSIRE MARY
364	DIRECTO		SERVICIO	407	APOYO EN ACTIVIDADES DIVERSAS DE CAMPO	1/05/2022	31/05/2022	950.00	10481057511	BEDOYA SALAS DANITZA DAYANA
365	DIRECTO		SERVICIO	408	APOYO EN ACTIVIDADES DIVERSAS DE CAMPO	1/05/2022	31/05/2022	950.00	10458619650	HUACANI LUNA DANIELA
366	DIRECTO		SERVICIO	409	APOYO EN ACTIVIDADES DIVERSAS DE CAMPO	1/05/2022	31/05/2022	950.00	10444259651	DUEÑAS MELENDRES CLEMENCIA
367	DIRECTO		SERVICIO	410	APOYO EN ACTIVIDADES DIVERSAS DE CAMPO	1/05/2022	31/05/2022	950.00	10293378300	RAMOS PEREDO CARMEN DIANA
368	DIRECTO		SERVICIO	411	APOYO EN ACTIVIDADES DIVERSAS DE CAMPO	1/05/2022	31/05/2022	950.00	10296460163	CARRILLO CASTRO BERTHA
369	DIRECTO		SERVICIO	412	APOYO EN ACTIVIDADES DIVERSAS DE CAMPO	1/05/2022	31/05/2022	950.00	10764585904	AGUSTI ALBARRACIN ANGELO PIERO
370	DIRECTO		SERVICIO	413	APOYO EN ACTIVIDADES DIVERSAS DE CAMPO	1/05/2022	31/05/2022	950.00	10463973497	AGUILAR TICONA EVELIN ROSARIO
371	DIRECTO		SERVICIO	414	APOYO EN ACTIVIDADES DIVERSAS DE CAMPO	1/05/2022	31/05/2022	950.00	10708219377	HUAYCHO MOLLO CINTHIA MILAGROS
372	DIRECTO		SERVICIO	416	APOYO EN ACTIVIDADES DIVERSAS DE CAMPO	1/05/2022	31/05/2022	950.00	10425634512	MAYTA MAMANI DE ROSADO DELIA CONCEPCION
373	DIRECTO		SERVICIO	417	APOYO EN ACTIVIDADES DIVERSAS DE CAMPO	1/05/2022	31/05/2022	950.00	10608392179	LOPEZ VIZA LUIGUI DEL PIERO
374	DIRECTO		SERVICIO	418	APOYO EN ACTIVIDADES DIVERSAS DE CAMPO	1/05/2022	31/05/2022	950.00	10304234712	CRUZ RAMOS REBECA CATALINA
375	DIRECTO		SERVICIO	419	APOYO EN ACTIVIDADES DIVERSAS DE CAMPO	1/05/2022	31/05/2022	950.00	10296469462	ALAVE CHAÑI HENRY JESUS
376	DIRECTO		SERVICIO	420	APOYO EN ACTIVIDADES DIVERSAS DE CAMPO	1/05/2022	31/05/2022	950.00	10400061845	PANTIGOSO PAREDES ANABEL SUSANA
377	DIRECTO		SERVICIO	421	APOYO EN ACTIVIDADES DIVERSAS DE CAMPO	1/05/2022	31/05/2022	950.00	10753681278	AGUSTI ALBARRACIN ADRIANA GISELLE
378	DIRECTO		SERVICIO	422	APOYO EN ACTIVIDADES DIVERSAS DE CAMPO	1/05/2022	31/05/2022	950.00	10460195417	MOYA CRUZ SONIA YASMINA
379	DIRECTO		SERVICIO	423	APOYO EN ACTIVIDADES DIVERSAS DE CAMPO	1/05/2022	31/05/2022	950.00	10426589082	FERNANDEZ ARGAMA LESLY HELEN
380	DIRECTO		SERVICIO	424	APOYO EN ACTIVIDADES DIVERSAS DE CAMPO	1/05/2022	31/05/2022	950.00	10768211791	CHAMBI VELASQUEZ ANA YAMILET
381	DIRECTO		SERVICIO	425	RETEN QUE CUBRA LOS DESCANSOS DEL PERS	1/05/2022	31/05/2022	1,240.00	10295419844	FLORES BERDEJO ANDRES JAVIER
382	DIRECTO		SERVICIO	426	RETEN QUE CUBRA LOS DESCANSOS DEL PERS	1/05/2022	31/05/2022	837.00	10760079478	CALLA MAYDANA ALEXANDER JESUS
383	DIRECTO		SERVICIO	427	RETEN QUE CUBRA LOS DESCANSOS DEL PERS	1/05/2022	31/05/2022	1,240.00	10459512671	HUAMAN YUCRA VICTORIA
384	DIRECTO		SERVICIO	428	SUPERVISION Y COORDINACION DE PLAYAS Y Z	1/05/2022	31/05/2022	1,200.00	10400494652	ECHEVARRIA LOAYZA JULIE GLORIA
385	DIRECTO		SERVICIO	430	ELABORACION DE ACTIVIDADES ESTRATEGICAS	1/05/2022	31/05/2022	1,500.00	10457926559	FARRO LOZADA FRANCO YAMIR
386	DIRECTO		SERVICIO	437	APOYO TECNICO ADMINISTRATIVO	1/05/2022	31/05/2022	935.48	10751458381	ROQUE CORNEJO ZAHIR MELANY
387	DIRECTO		SERVICIO	438	APOYO EN ACTIVIDADES DIVERSAS DE CAMPO	3/05/2022	31/05/2022	918.33	10734449640	VALENCIA COPA ANYELY NAYELY
388	DIRECTO		SERVICIO	447	ALQUILER DE IMPRESORAS MULTIFUNCIONALES	5/03/2022	4/04/2022	1,200.00	20539643895	GRUPO MCG S.R.L.
389	DIRECTO		SERVICIO	451	ALQUILER DE IMPRESORAS MULTIFUNCIONALES	5/04/2022	4/05/2022	1,200.00	20539643895	GRUPO MCG S.R.L.
390	DIRECTO		SERVICIO	452	APOYO EN ACTIVIDADES DIVERSAS DE CAMPO	6/05/2022	31/05/2022	823.33	10805750796	FERNANDEZ CATACORA ELMER FREDY
391	DIRECTO		SERVICIO	466	MANTENIMIENTO DE LA IMPRESORA	11/05/2022	11/05/2022	153.40	10468948350	MENDOZA VELIZ CARMEN ROSA
392	DIRECTO		SERVICIO	469	COMPRA DE PASAJES AEREOS AREQUIPA - LIM	11/05/2022	11/05/2022	1,470.00	10468411704	VASQUEZ MAMANI ROSSIVELT YESSENIA
393	DIRECTO		SERVICIO	470	COMPRA DE PASAJES AEREOS AREQUIPA-CUSC	11/05/2022	11/05/2022	2,280.00	10468411704	VASQUEZ MAMANI ROSSIVELT YESSENIA
394	DIRECTO		SERVICIO	471	SUPERVISION Y COORDINACION DE PLAYAS Y Z	11/05/2022	31/05/2022	812.90	10750661662	RIVERA ALVAREZ LUIS GUSTAVO
395	DIRECTO		SERVICIO	472	MANTENIMIENTO DE LA MAQQUINA PERCUTOR	11/05/2022	11/05/2022	290.00	10295166621	DOMÍNGUEZ QUISPE JOSE LUIS
396	DIRECTO		SERVICIO	473	COMPRA DE UN PASAJE AEREO AREQUIPA-CUS	11/05/2022	11/05/2022	860.00	10468411704	VASQUEZ MAMANI ROSSIVELT YESSENIA
397	DIRECTO		SERVICIO	474	APOYO ADMINISTRATIVO EN LA GERENCIA DE R	11/05/2022	10/06/2022	500.00	10741760792	BERNAL PEDRAZA SOFIA JHOAN
398	DIRECTO		SERVICIO	475	APOYO EN ACTIVIDADES DIVERSAS DE CAMPO	13/05/2022	31/05/2022	601.67	10063998461	MAMANI ESPINOZA DAMIAN
399	DIRECTO		SERVICIO	476	APOYO EN ACTIVIDADES DIVERSAS DE CAMPO	13/05/2022	31/05/2022	601.67	10442125622	MACHACA GUEVARA MARLENI
400	DIRECTO		SERVICIO	502	APOYO EN ACTIVIDADES DIVERSAS DE CAMPO	1/06/2022	30/06/2022	950.00	10802032973	ROJAS CHAVEZ ROBERT GONZALO

N°	Del Procedimiento de Selección		Objeto Contractual [2]	Número de Contrato	Objetivo de la Contratación	Fecha de Vigencia Inicial	Fecha de vigencia Final	Monto Contratado Total S/	RUC del Contratista	Razón Social del Contratista
	Tipo de Procedim. de Selección [1]	N° procedimiento de selección								
401	DIRECTO		SERVICIO	503	APOYO EN ACTIVIDADES DIVERSAS DE CAMPO	1/06/2022	30/06/2022	950.00	10425834512	MAYTA MAMANI DE ROSADO DELIA CONCEPCION
402	DIRECTO		SERVICIO	504	APOYO EN ACTIVIDADES DIVERSAS DE CAMPO	1/06/2022	30/06/2022	950.00	10805750796	FERNANDEZ CATACORA ELMER FREDY
403	DIRECTO		SERVICIO	505	APOYO EN ACTIVIDADES DIVERSAS DE CAMPO	1/06/2022	30/06/2022	950.00	10296204001	HUAMANI CHALLA DE CCARI DAMIANA ELSA
404	DIRECTO		SERVICIO	506	APOYO EN ACTIVIDADES DIVERSAS DE CAMPO	1/06/2022	30/06/2022	950.00	10083998451	MAMANI ESPINOZA DAMIAN
405	DIRECTO		SERVICIO	507	APOYO EN ACTIVIDADES DIVERSAS DE CAMPO	1/06/2022	30/06/2022	950.00	10444259851	DUEÑAS MELENDRES CLEMENCIA
406	DIRECTO		SERVICIO	508	APOYO EN ACTIVIDADES DIVERSAS DE CAMPO	1/06/2022	30/06/2022	950.00	10418253369	ASPILCUETA MARTINEZ CELIA CYNTHIA
407	DIRECTO		SERVICIO	509	APOYO EN ACTIVIDADES DIVERSAS DE CAMPO	1/06/2022	30/06/2022	950.00	10296460163	CARRILLO CASTRO BERTHA
408	DIRECTO		SERVICIO	510	APOYO EN ACTIVIDADES DIVERSAS DE CAMPO	1/06/2022	30/06/2022	950.00	10734449640	VALENCIA COPA ANYELY NAYELY
409	DIRECTO		SERVICIO	511	APOYO EN ACTIVIDADES DIVERSAS DE CAMPO	1/06/2022	30/06/2022	950.00	10768211791	CHAMBI VELASQUEZ ANA YAMILET
410	DIRECTO		SERVICIO	512	APOYO EN ACTIVIDADES DIVERSAS DE CAMPO	1/06/2022	30/06/2022	950.00	10400061845	PANTIGOSO PAREDES ANABEL SUSANA
411	DIRECTO		SERVICIO	513	APOYO EN ACTIVIDADES DIVERSAS DE CAMPO	1/06/2022	30/06/2022	950.00	10480249351	BEDOYA SALAS YESSICA TREYCYL
412	DIRECTO		SERVICIO	515	APOYO EN ACTIVIDADES DIVERSAS DE CAMPO	1/06/2022	30/06/2022	950.00	10411708182	MAMANI LLAMOCA MARILUZ
413	DIRECTO		SERVICIO	516	APOYO EN ACTIVIDADES DIVERSAS DE CAMPO	1/06/2022	30/06/2022	950.00	10602737280	CHOQUECONDO ENRIQUEZ MARIA FERNANDA
414	DIRECTO		SERVICIO	517	APOYO EN ACTIVIDADES DIVERSAS DE CAMPO	1/06/2022	30/06/2022	950.00	10481772732	MOYA CRUZ MARIA ELENA
415	DIRECTO		SERVICIO	518	APOYO EN ACTIVIDADES DIVERSAS DE CAMPO	1/06/2022	30/06/2022	950.00	10293376300	RAMOS PEREDO CARMEN DIANA
416	DIRECTO		SERVICIO	519	APOYO EN ACTIVIDADES DIVERSAS DE CAMPO	1/06/2022	30/06/2022	950.00	10458196538	BEDOYA SALAS JENNIFFER MARIETA
417	DIRECTO		SERVICIO	521	APOYO EN ACTIVIDADES DIVERSAS DE CAMPO	1/06/2022	30/06/2022	950.00	10295469462	ALAVE CHAÑI HENRY JESUS
418	DIRECTO		SERVICIO	522	APOYO EN ACTIVIDADES DIVERSAS DE CAMPO	1/06/2022	30/06/2022	950.00	10469248394	MAYTA MAMANI FLOR DE MARIA
419	DIRECTO		SERVICIO	523	APOYO EN ACTIVIDADES DIVERSAS DE CAMPO	1/06/2022	30/06/2022	950.00	10483973497	AGUILAR TICONA EVELIN ROSARIO
420	DIRECTO		SERVICIO	524	APOYO EN ACTIVIDADES DIVERSAS DE CAMPO	1/06/2022	30/06/2022	950.00	10804913411	USNAYO ALVARADO ELIZABETH
421	DIRECTO		SERVICIO	525	APOYO EN ACTIVIDADES DIVERSAS DE CAMPO	1/06/2022	30/06/2022	950.00	10714896287	CUCHO HUAMANI DESSIRE MARY
422	DIRECTO		SERVICIO	526	APOYO EN ACTIVIDADES DIVERSAS DE CAMPO	1/06/2022	30/06/2022	950.00	10764585904	AGUSTI ALBARRACIN ANGELO PIERO
423	DIRECTO		SERVICIO	527	APOYO EN ACTIVIDADES DIVERSAS DE CAMPO	1/06/2022	30/06/2022	950.00	10022869642	TINTAYA HUISA NORMA
424	DIRECTO		SERVICIO	528	APOYO EN ACTIVIDADES DIVERSAS DE CAMPO	1/06/2022	30/06/2022	950.00	10451269254	VARGAS YUCRA ROCIO ROXANA
425	DIRECTO		SERVICIO	529	APOYO EN ACTIVIDADES DIVERSAS DE CAMPO	1/06/2022	30/06/2022	950.00	10423153305	CHAMBI VELASQUEZ YSABEL FABIOLA
426	DIRECTO		SERVICIO	530	APOYO EN ACTIVIDADES DIVERSAS DE CAMPO	1/06/2022	30/06/2022	950.00	10296894911	COBOS ZUMERE RUTH GERARDA
427	DIRECTO		SERVICIO	531	APOYO EN ACTIVIDADES DIVERSAS DE CAMPO	1/06/2022	30/06/2022	950.00	10774257590	CRUZ QUISPE RENATO JESUS
428	DIRECTO		SERVICIO	532	APOYO EN ACTIVIDADES DIVERSAS DE CAMPO	1/06/2022	30/06/2022	950.00	10304234712	CRUZ RAMOS REBECA CATALINA
429	DIRECTO		SERVICIO	533	APOYO EN ACTIVIDADES DIVERSAS DE CAMPO	1/06/2022	30/06/2022	950.00	10409210703	SUAÑA QUISPE PATRICIA ADELINA
430	DIRECTO		SERVICIO	534	APOYO EN ACTIVIDADES DIVERSAS DE CAMPO	1/06/2022	30/06/2022	950.00	10731025482	VILCA TISNADO MERCY EVELYN
431	DIRECTO		SERVICIO	535	APOYO EN ACTIVIDADES DIVERSAS DE CAMPO	1/06/2022	30/06/2022	950.00	10481057511	BEDOYA SALAS DANITZA DAYANA
432	DIRECTO		SERVICIO	536	APOYO EN ACTIVIDADES DIVERSAS DE CAMPO	1/06/2022	30/06/2022	950.00	10706067961	BERNAL COBOS JENIFER NUNILA
433	DIRECTO		SERVICIO	537	RETEN QUE CUBRA LOS DESCANSOS DEL PERS	1/06/2022	30/06/2022	1,240.00	10459512671	HUAMAN YUCRA VICTORIA
434	DIRECTO		SERVICIO	538	RETEN QUE CUBRA LOS DESCANSOS DEL PERS	1/06/2022	30/06/2022	1,240.00	10295419844	FLORES BERDEJO ANDRES JAVIER
435	DIRECTO		SERVICIO	540	RETEN QUE CUBRA LOS DESCANSOS DEL PERS	1/06/2022	30/06/2022	868.00	10760079478	CALLA MAYDANA ALEXANDER JESUS
436	DIRECTO		SERVICIO	541	ACTIVIDADES DE MARKETING Y EDICION DE VDE	1/06/2022	30/06/2022	1,200.00	15603296181	CHACON DE MORAN ALEXANDRA JOSELIN
437	DIRECTO		SERVICIO	542	TECNICO DE ENFERMERIA	1/06/2022	30/06/2022	1,200.00	10295560580	CACERES COLLANQUI BALVINA BONIFACIA
438	DIRECTO		SERVICIO	565	APOYO EN ACTIVIDADES DIVERSAS DE CAMPO	7/06/2022	30/06/2022	760.00	10460195417	MOYA CRUZ SONIA YASMINA
439	DIRECTO		SERVICIO	567	CHOFER PROFESIONAL	7/06/2022	30/06/2022	1,200.00	10297293155	CARREON CHURATA ARNALDO
440	DIRECTO		SERVICIO	574	POR LA COMPRA DE DOS PASAJES AREQUIPA-LI	9/06/2022	9/06/2022	1,720.00	10468411704	VASQUEZ MAMANI ROSSIVELT YESSENIA

N°	Del Procedimiento de Selección		Objeto Contractual [2]	Número de Contrato	Objetivo de la Contratación	Fecha de Vigencia Inicial	Fecha de vigencia Final	Monto Contratado Total S/	RUC del Contratista	Razón Social del Contratista
	Tipo de Procedim. de Selección [1]	N° procedimiento de selección								
441	DIRECTO		SERVICIO	588	SERVICIO DE CAMBIO DE PILAS 16 PARA RELOJ	17/06/2022	17/06/2022	72.00	10296807856	MANTILLA ARIAS ANA CECILIA
442	DIRECTO		SERVICIO	589	SERVICIO DE CAMBIO DE 68 PILAS PARA RELOJ	17/06/2022	17/06/2022	306.00	10296807856	MANTILLA ARIAS ANA CECILIA
443	DIRECTO		SERVICIO	599	APOYO EN ACTIVIDADES DIVERSAS DE CAMPO	1/07/2022	31/07/2022	950.00	10445187114	ROJAS MAMANI AMPARO GISELLA
444	DIRECTO		SERVICIO	600	APOYO EN ACTIVIDADES DIVERSAS DE CAMPO	1/07/2022	31/07/2022	950.00	10440828367	CUCHO HUAMANI ADA MARY
445	DIRECTO		SERVICIO	601	APOYO EN ACTIVIDADES DIVERSAS DE CAMPO	1/07/2022	31/07/2022	950.00	10400061845	PANTIGOSO PAREDES ANABEL SUSANA
446	DIRECTO		SERVICIO	602	APOYO EN ACTIVIDADES DIVERSAS DE CAMPO	1/07/2022	31/07/2022	950.00	10296529902	BERNAL TORRES ANGEL ROMAN
447	DIRECTO		SERVICIO	603	APOYO EN ACTIVIDADES DIVERSAS DE CAMPO	1/07/2022	31/07/2022	950.00	10764585904	AGUSTI ALBARRACIN ANGELO PIERO
448	DIRECTO		SERVICIO	604	APOYO EN ACTIVIDADES DIVERSAS DE CAMPO	1/07/2022	31/07/2022	950.00	10734449640	VALENCIA COPA ANYELY NAYELY
449	DIRECTO		SERVICIO	605	APOYO EN ACTIVIDADES DIVERSAS DE CAMPO	1/07/2022	31/07/2022	950.00	10296460163	CARRILLO CASTRO BERTHA
450	DIRECTO		SERVICIO	606	APOYO EN ACTIVIDADES DIVERSAS DE CAMPO	1/07/2022	31/07/2022	950.00	10293378300	RAMOS PEREDO CARMEN DIANA
451	DIRECTO		SERVICIO	607	APOYO EN ACTIVIDADES DIVERSAS DE CAMPO	1/07/2022	31/07/2022	950.00	10444258851	DUEÑAS MELENDRES CLEMENCIA
452	DIRECTO		SERVICIO	608	APOYO EN ACTIVIDADES DIVERSAS DE CAMPO	1/07/2022	31/07/2022	950.00	10063998461	MAMANI ESPINOZA DAMIAN
453	DIRECTO		SERVICIO	609	APOYO EN ACTIVIDADES DIVERSAS DE CAMPO	1/07/2022	31/07/2022	950.00	10296204001	HUAMANI CHALLA DE CCARI DAMIANA ELSA
454	DIRECTO		SERVICIO	610	APOYO EN ACTIVIDADES DIVERSAS DE CAMPO	1/07/2022	31/07/2022	950.00	10481057511	BEDOYA SALAS DANITZA DAYANA
455	DIRECTO		SERVICIO	611	APOYO EN ACTIVIDADES DIVERSAS DE CAMPO	1/07/2022	31/07/2022	950.00	10483373497	AGUILAR TICONA EVELIN ROSARIO
456	DIRECTO		SERVICIO	612	APOYO EN ACTIVIDADES DIVERSAS DE CAMPO	1/07/2022	31/07/2022	950.00	10469246394	MAYTA MAMANI FLOR DE MARIA
457	DIRECTO		SERVICIO	613	APOYO EN ACTIVIDADES DIVERSAS DE CAMPO	1/07/2022	31/07/2022	950.00	10296469462	ALAVE CHAÑI HENRY JESUS
458	DIRECTO		SERVICIO	614	APOYO EN ACTIVIDADES DIVERSAS DE CAMPO	1/07/2022	31/07/2022	950.00	10296517505	MINGA PACCO JANETH ROSSEMARY
459	DIRECTO		SERVICIO	615	APOYO EN ACTIVIDADES DIVERSAS DE CAMPO	1/07/2022	31/07/2022	950.00	10458196538	BEDOYA SALAS JENNIFFER MARIETA
460	DIRECTO		SERVICIO	616	APOYO EN ACTIVIDADES DIVERSAS DE CAMPO	1/07/2022	31/07/2022	950.00	10706067961	BERNAL COBOS JENIFER NUNILA
461	DIRECTO		SERVICIO	617	APOYO EN ACTIVIDADES DIVERSAS DE CAMPO	1/07/2022	31/07/2022	950.00	10770754670	SOSA YUCRA JENIFER
462	DIRECTO		SERVICIO	618	APOYO EN ACTIVIDADES DIVERSAS DE CAMPO	1/07/2022	31/07/2022	950.00	10457486168	ARENAS MAMANI JOSE MIGUEL
463	DIRECTO		SERVICIO	619	APOYO EN ACTIVIDADES DIVERSAS DE CAMPO	1/07/2022	31/07/2022	950.00	10306742502	USNAYO ALVARADO JUANA ROSA
464	DIRECTO		SERVICIO	620	APOYO EN ACTIVIDADES DIVERSAS DE CAMPO	1/07/2022	31/07/2022	950.00	10481772732	MOYA CRUZ MARIA ELENA
465	DIRECTO		SERVICIO	621	APOYO EN ACTIVIDADES DIVERSAS DE CAMPO	1/07/2022	31/07/2022	950.00	10602737280	CHOQUECONDO ENRIQUEZ MARIA FERNANDA
466	DIRECTO		SERVICIO	622	APOYO EN ACTIVIDADES DIVERSAS DE CAMPO	1/07/2022	31/07/2022	950.00	10411708182	MAMANI LLAMOCA MARILUZ
467	DIRECTO		SERVICIO	623	APOYO EN ACTIVIDADES DIVERSAS DE CAMPO	1/07/2022	31/07/2022	950.00	10731025482	VILCA TISNADO MERCY EVELYN
468	DIRECTO		SERVICIO	624	APOYO EN ACTIVIDADES DIVERSAS DE CAMPO	1/07/2022	31/07/2022	950.00	10022869642	TINTAYA HUISA NORMA
469	DIRECTO		SERVICIO	625	APOYO EN ACTIVIDADES DIVERSAS DE CAMPO	1/07/2022	31/07/2022	950.00	10409210703	SUAÑA QUISPE PATRICIA ADELINA
470	DIRECTO		SERVICIO	626	APOYO EN ACTIVIDADES DIVERSAS DE CAMPO	1/07/2022	31/07/2022	950.00	10304234712	CRUZ RAMOS REBECA CATALINA
471	DIRECTO		SERVICIO	627	APOYO EN ACTIVIDADES DIVERSAS DE CAMPO	1/07/2022	31/07/2022	950.00	10774257590	CRUZ QUISPE RENATO JESUS
472	DIRECTO		SERVICIO	628	APOYO EN ACTIVIDADES DIVERSAS DE CAMPO	1/07/2022	31/07/2022	950.00	10802032973	ROJAS CHAVEZ ROBERT GONZALO
473	DIRECTO		SERVICIO	630	APOYO EN ACTIVIDADES DIVERSAS DE CAMPO	1/07/2022	31/07/2022	950.00	10296454236	HUACASI MACHACA DEMETRIA
474	DIRECTO		SERVICIO	631	APOYO EN ACTIVIDADES DIVERSAS DE CAMPO	1/07/2022	31/07/2022	950.00	10480248951	BEDOYA SALAS YESSICA TREYCYL
475	DIRECTO		SERVICIO	632	APOYO EN ACTIVIDADES DIVERSAS DE CAMPO	1/07/2022	31/07/2022	950.00	10423153305	CHAMBI VELASQUEZ YSABEL FABIOLA
476	DIRECTO		SERVICIO	635	APOYO EN ACTIVIDADES DIVERSAS DE CAMPO	1/07/2022	31/07/2022	950.00	10768211791	CHAMBI VELASQUEZ ANA YAMILET
477	DIRECTO		SERVICIO	636	APOYO EN ACTIVIDADES DIVERSAS DE CAMPO	4/07/2022	31/07/2022	823.33	10425834512	MAYTA MAMANI DE ROSADO DELIA CONCEPCION
478	DIRECTO		SERVICIO	637	FUMIGACION, CONTROL DE PLAGAS (DESINSEC	5/07/2022	8/07/2022	590.00	20311864042	CORPORACION DE SERVICIOS INDUSTRIALES S.R.LTDA.
479	DIRECTO		SERVICIO	639	REPARACION DE 02 LICUADORAS EN LA COCINA	5/07/2022	8/07/2022	540.00	10292181430	CHUQUIMAQUI CRUZ FLORENCIO PAULO
480	DIRECTO		SERVICIO	671	MANO DE OBRA DEL LIJADO Y PINTADO EN LOS	12/07/2022	29/07/2022	35,921.30	20603601450	LEONES DEL SUR CONTRATISTAS GENERALES S.A.C

SOCIEDAD DE BENEFICENCIA AREQUIPA - PRESIDENCIA

N°	Del Procedimiento de Selección		Objeto Contractual [2]	Número de Contrato	Objetivo de la Contratación	Fecha de Vigencia Inicial	Fecha de vigencia Final	Monto Contratado Total S/	RUC del Contratista	Razón Social del Contratista
	Tipo de Procedim. de Selección [1]	N° procedimiento de selección								
481	DIRECTO		SERVICIO	700	RETEN QUE CUBRA LOS DESCANSOS DEL PERS	20/07/2022	31/07/2022	480.00	10295419844	FLORES BERDEJO ANDRES JAVIER
482	DIRECTO		SERVICIO	703	MANTENIMIENTO UNIDAD MOVIL	22/07/2022	29/07/2022	265.00	20604469571	MAREGU SERVICIOS GENERALES E.I.R.L
483	DIRECTO		SERVICIO	704	MANTENIMIENTO DE LA UNIDAD MOVIL	22/07/2022	29/07/2022	2,040.00	20604469571	MAREGU SERVICIOS GENERALES E.I.R.L
484	DIRECTO		SERVICIO	712	SUPERVISION Y COORDINACION DE PLAYAS Y Z	1/08/2022	31/08/2022	1,200.00	10750561652	RIVERA ALVAREZ LUIS GUSTAVO
485	DIRECTO		SERVICIO	713	ACTIVIDADES DE MARKETING Y EDICION DE VIDE	1/08/2022	31/08/2022	1,200.00	15603296181	CHACON DE MORAN ALEXANDRA JOSELIN
486	DIRECTO		SERVICIO	717	APOYO EN ACTIVIDADES DIVERSAS DE CAMPO	1/08/2022	31/08/2022	950.00	10296529902	BERNAL TORRES ANGEL ROMAN
487	DIRECTO		SERVICIO	718	APOYO EN ACTIVIDADES DIVERSAS DE CAMPO	1/08/2022	31/08/2022	950.00	10703741709	TINTAYA HUISA ALEX FERNANDO
488	DIRECTO		SERVICIO	719	APOYO EN ACTIVIDADES DIVERSAS DE CAMPO	1/08/2022	31/08/2022	950.00	10445187114	ROJAS MAMANI AMPARO GISELLA
489	DIRECTO		SERVICIO	720	APOYO EN ACTIVIDADES DIVERSAS DE CAMPO	1/08/2022	31/08/2022	950.00	10768211791	CHAMBI VELASQUEZ ANA YAMILET
490	DIRECTO		SERVICIO	721	APOYO EN ACTIVIDADES DIVERSAS DE CAMPO	1/08/2022	31/08/2022	950.00	10734449640	VALENCIA COPA ANYELY NAYELY
491	DIRECTO		SERVICIO	722	APOYO EN ACTIVIDADES DIVERSAS DE CAMPO	1/08/2022	31/08/2022	950.00	10444259851	DUEÑAS MELENDRES CLEMENCIA
492	DIRECTO		SERVICIO	723	APOYO EN ACTIVIDADES DIVERSAS DE CAMPO	1/08/2022	31/08/2022	950.00	10296204001	HUAMANI CHALLA DE CCARI DAMIANA ELSA
493	DIRECTO		SERVICIO	724	APOYO EN ACTIVIDADES DIVERSAS DE CAMPO	1/08/2022	31/08/2022	950.00	10083998461	MAMANI ESPINOZA DAMIAN
494	DIRECTO		SERVICIO	725	APOYO EN ACTIVIDADES DIVERSAS DE CAMPO	1/08/2022	31/08/2022	950.00	10296454236	HUACASI MACHACA DEMETRIA
495	DIRECTO		SERVICIO	726	APOYO EN ACTIVIDADES DIVERSAS DE CAMPO	1/08/2022	31/08/2022	950.00	10483973497	AGUILAR TICONA EVELIN ROSARIO
496	DIRECTO		SERVICIO	727	APOYO EN ACTIVIDADES DIVERSAS DE CAMPO	1/08/2022	31/08/2022	950.00	10469248394	MAYTA MAMANI FLOR DE MARIA
497	DIRECTO		SERVICIO	728	APOYO EN ACTIVIDADES DIVERSAS DE CAMPO	1/08/2022	31/08/2022	950.00	10296469462	ALAVE CHAÑI HENRY JESUS
498	DIRECTO		SERVICIO	729	APOYO EN ACTIVIDADES DIVERSAS DE CAMPO	1/08/2022	31/08/2022	950.00	10296517505	MINGA PACCO JANETH ROSSEMARY
499	DIRECTO		SERVICIO	730	APOYO EN ACTIVIDADES DIVERSAS DE CAMPO	1/08/2022	31/08/2022	950.00	10458196538	BEDOYA SALAS JENNIFFER MARIETA
500	DIRECTO		SERVICIO	731	APOYO EN ACTIVIDADES DIVERSAS DE CAMPO	1/08/2022	31/08/2022	950.00	10706067961	BERNAL COBOS JENIFER NUNILA
501	DIRECTO		SERVICIO	732	APOYO EN ACTIVIDADES DIVERSAS DE CAMPO	1/08/2022	31/08/2022	950.00	10457486168	ARENAS MAMANI JOSE MIGUEL
502	DIRECTO		SERVICIO	733	APOYO EN ACTIVIDADES DIVERSAS DE CAMPO	1/08/2022	31/08/2022	950.00	10306742502	USNAYO ALVARADO JUANA ROSA
503	DIRECTO		SERVICIO	734	APOYO EN ACTIVIDADES DIVERSAS DE CAMPO	1/08/2022	31/08/2022	950.00	10608392179	LOPEZ VIZA LUIGUI DEL PIERO
504	DIRECTO		SERVICIO	735	APOYO EN ACTIVIDADES DIVERSAS DE CAMPO	1/08/2022	31/08/2022	950.00	10602737280	CHOQUECONDO ENRIQUEZ MARIA FERNANDA
505	DIRECTO		SERVICIO	736	APOYO EN ACTIVIDADES DIVERSAS DE CAMPO	1/08/2022	31/08/2022	950.00	10411708182	MAMANI LLAMOCA MARLUZ
506	DIRECTO		SERVICIO	737	APOYO EN ACTIVIDADES DIVERSAS DE CAMPO	1/08/2022	31/08/2022	950.00	10409210703	SUAÑA QUISPE PATRICIA ADELINA
507	DIRECTO		SERVICIO	738	APOYO EN ACTIVIDADES DIVERSAS DE CAMPO	1/08/2022	31/08/2022	950.00	10480249351	BEDOYA SALAS YESSICA TREYCYL
508	DIRECTO		SERVICIO	739	APOYO EN ACTIVIDADES DIVERSAS DE CAMPO	1/08/2022	31/08/2022	950.00	10400061845	PANTIGOSO PAREDES ANABEL SUSANA
509	DIRECTO		SERVICIO	740	APOYO EN ACTIVIDADES DIVERSAS DE CAMPO	1/08/2022	31/08/2022	950.00	10460195417	MOYA CRUZ SONIA YASMINA
510	DIRECTO		SERVICIO	741	APOYO EN ACTIVIDADES DIVERSAS DE CAMPO	1/08/2022	31/08/2022	950.00	10296460163	CARRILLO CASTRO BERTHA
511	DIRECTO		SERVICIO	742	APOYO EN ACTIVIDADES DIVERSAS DE CAMPO	1/08/2022	31/08/2022	950.00	10293378300	RAMOS PEREDO CARMEN DIANA
512	DIRECTO		SERVICIO	743	APOYO EN ACTIVIDADES DIVERSAS DE CAMPO	1/08/2022	31/08/2022	950.00	10774257590	CRUZ QUISPE RENATO JESUS
513	DIRECTO		SERVICIO	744	APOYO EN ACTIVIDADES DIVERSAS DE CAMPO	1/08/2022	31/08/2022	950.00	10602032973	ROJAS CHAVEZ ROBERT GONZALO
514	DIRECTO		SERVICIO	745	APOYO EN ACTIVIDADES DIVERSAS DE CAMPO	1/08/2022	31/08/2022	950.00	10481057511	BEDOYA SALAS DANITZA DAYANA
515	DIRECTO		SERVICIO	746	APOYO EN ACTIVIDADES DIVERSAS DE CAMPO	1/08/2022	31/08/2022	950.00	10047495577	SUAREZ CALIZAYA DE ARENAS GINA NATALY
516	DIRECTO		SERVICIO	747	APOYO EN ACTIVIDADES DIVERSAS DE CAMPO	1/08/2022	31/08/2022	950.00	10764585904	AGUSTI ALBARRACIN ANGELO PIERO
517	DIRECTO		SERVICIO	748	APOYO EN ACTIVIDADES DIVERSAS DE CAMPO	1/08/2022	31/08/2022	950.00	10440828367	CUCHO HUAMANI ADA MARY
518	DIRECTO		SERVICIO	750	APOYO EN ACTIVIDADES DIVERSAS DE CAMPO	1/08/2022	31/08/2022	950.00	10304234712	CRUZ RAMOS REBECA CATALINA
519	DIRECTO		SERVICIO	751	APOYO EN ACTIVIDADES DIVERSAS DE CAMPO	1/08/2022	31/08/2022	950.00	10770754670	SOSA YUCRA JENIFER
520	DIRECTO		SERVICIO	762	SUPERVISION Y COORDINACION DE PLAYAS Y Z	6/07/2022	31/07/2022	1,040.00	10460195417	MOYA CRUZ SONIA YASMINA

PRESIDENCIA

N°	Del Procedimiento de Selección		Objeto Contractual [2]	Número de Contrato	Objetivo de la Contratación	Fecha de Vigencia Inicial	Fecha de Vigencia Final	Monto Contratado Total S/	RUC del Contratista	Razón Social del Contratista
	Tipo de Procedim. de Selección [1]	N° procedimiento de selección								
521	DIRECTO		SERVICIO	764	COMPRA DE DOS PASAJES AREQUIPA-CHICLAYO	5/08/2022	5/08/2022	2,640.00	10468411704	VASQUEZ MAMANI ROSSMELT YESSENIA
522	DIRECTO		SERVICIO	767	CHOFER	6/08/2022	7/09/2022	1,200.00	10433499641	RODRIGUEZ GAMERO ERICK ALESSANDRO
523	DIRECTO		SERVICIO	773	APOYO EN ACTIVIDADES DIVERSAS DE CAMPO	9/08/2022	31/08/2022	728.33	10772424278	ZABALA SUIPO SARAHI ANGELICA
524	DIRECTO		SERVICIO	780	SERVICIO DE MANTENIMIENTO Y REPARACION	11/08/2022	11/08/2022	1,150.00	10296587864	ZUÑIGA MEZA MARCOS SALOMON
525	DIRECTO		SERVICIO	782	SERVICIO DE RECARGA DE EXTINTORES	12/08/2022	19/08/2022	35.00	20507239844	CORPORACION SEREX S.A.C.
526	DIRECTO		SERVICIO	783	MANTENIMIENTO PREVENTIVO DE LAS UNIDADE	12/08/2022	19/08/2022	600.00	20601597820	REAÑO AUTOMOTRIZ EIRL
527	DIRECTO		SERVICIO	802	AUDITORIA EXTERNA PARA LA REALIZACION DE	23/08/2022	31/08/2022	53,329.00	20131378972	CONTRALORIA GENERAL DE LA REPUBLICA
528	DIRECTO		SERVICIO	803	CERTIFICADO DIGITAL POSITIVE SSL WILDCARD	24/08/2022	23/09/2022	972.32	20601709652	PERU MEDIA SECURITY S.A.C.
529	DIRECTO		SERVICIO	808	APOYO EN ACTIVIDADES DIVERSAS DE CAMPO	1/09/2022	30/09/2022	950.00	10483973497	AGUILAR TICONA EVELIN ROSARIO
530	DIRECTO		SERVICIO	809	APOYO EN ACTIVIDADES DIVERSAS DE CAMPO	1/09/2022	30/09/2022	950.00	10714866287	CUCHO HUAMANI DESSIRE MARY
531	DIRECTO		SERVICIO	810	APOYO EN ACTIVIDADES DIVERSAS DE CAMPO	1/09/2022	30/09/2022	950.00	10425834512	MAYTA MAMANI DE ROSADO DELIA CONCEPCION
532	DIRECTO		SERVICIO	811	APOYO EN ACTIVIDADES DIVERSAS DE CAMPO	1/09/2022	30/09/2022	950.00	10047496577	SUAREZ CALIZAYA GINA NATALY
533	DIRECTO		SERVICIO	812	APOYO EN ACTIVIDADES DIVERSAS DE CAMPO	1/09/2022	30/09/2022	950.00	10714865822	CABRERA ORDOÑEZ JORGE EBERALDO
534	DIRECTO		SERVICIO	813	APOYO EN ACTIVIDADES DIVERSAS DE CAMPO	1/09/2022	30/09/2022	950.00	10409210703	SUAÑA QUISPE PATRICIA ADELINA
535	DIRECTO		SERVICIO	814	APOYO EN ACTIVIDADES DIVERSAS DE CAMPO	1/09/2022	30/09/2022	950.00	10772424278	ZABALA SUIPO SARAHI ANGELICA
536	DIRECTO		SERVICIO	815	APOYO EN ACTIVIDADES DIVERSAS DE CAMPO	1/09/2022	30/09/2022	950.00	10703741709	TINTAYA HUISA ALEX FERNANDO
537	DIRECTO		SERVICIO	816	APOYO EN ACTIVIDADES DIVERSAS DE CAMPO	1/09/2022	30/09/2022	950.00	10294229782	HUMPIRE VILCA HERMELINDA
538	DIRECTO		SERVICIO	817	APOYO EN ACTIVIDADES DIVERSAS DE CAMPO	1/09/2022	30/09/2022	950.00	10296469462	ALAVE CHAÑI HENRY JESUS
539	DIRECTO		SERVICIO	818	APOYO EN ACTIVIDADES DIVERSAS DE CAMPO	1/09/2022	30/09/2022	950.00	10445187114	ROJAS MAMANI AMPARO GISELLA
540	DIRECTO		SERVICIO	819	APOYO EN ACTIVIDADES DIVERSAS DE CAMPO	1/09/2022	30/09/2022	950.00	10451269254	VARGAS YUCRA ROCIO ROXANA
541	DIRECTO		SERVICIO	820	APOYO EN ACTIVIDADES DIVERSAS DE CAMPO	1/09/2022	30/09/2022	950.00	10480249351	BEDOYA SALAS YESSICA TREYCYL
542	DIRECTO		SERVICIO	821	APOYO EN ACTIVIDADES DIVERSAS DE CAMPO	1/09/2022	30/09/2022	950.00	10602737280	CHOQUECONDO ENRIQUEZ MARIA FERNANDA
543	DIRECTO		SERVICIO	822	APOYO EN ACTIVIDADES DIVERSAS DE CAMPO	1/09/2022	30/09/2022	950.00	10764585904	AGUSTI ALBARRACIN ANGELO PIERO
544	DIRECTO		SERVICIO	823	APOYO EN ACTIVIDADES DIVERSAS DE CAMPO	1/09/2022	30/09/2022	950.00	10608392179	LOPEZ VIZA LUIGUI DEL PIERO
545	DIRECTO		SERVICIO	824	APOYO EN ACTIVIDADES DIVERSAS DE CAMPO	1/09/2022	30/09/2022	950.00	10459248394	MAYTA MAMANI FLOR DE MARIA
546	DIRECTO		SERVICIO	825	APOYO EN ACTIVIDADES DIVERSAS DE CAMPO	1/09/2022	30/09/2022	950.00	10296517505	MINGA PACCO JANETH ROSSEMARY
547	DIRECTO		SERVICIO	826	APOYO EN ACTIVIDADES DIVERSAS DE CAMPO	1/09/2022	30/09/2022	950.00	10602032973	ROJAS CHAVEZ ROBERT GONZALO
548	DIRECTO		SERVICIO	827	APOYO EN ACTIVIDADES DIVERSAS DE CAMPO	1/09/2022	30/09/2022	950.00	10296204001	HUAMANI CHALLA DE CCARI DAMIANA ELSA
549	DIRECTO		SERVICIO	828	APOYO EN ACTIVIDADES DIVERSAS DE CAMPO	1/09/2022	30/09/2022	950.00	10706067961	BERNAL COBOS JENIFER NUNILA
550	DIRECTO		SERVICIO	829	APOYO EN ACTIVIDADES DIVERSAS DE CAMPO	1/09/2022	30/09/2022	950.00	10481057511	BEDOYA SALAS DANITZA DAYANA
551	DIRECTO		SERVICIO	830	APOYO EN ACTIVIDADES DIVERSAS DE CAMPO	1/09/2022	30/09/2022	950.00	10457465168	ARENAS MAMANI JOSE MIGUEL
552	DIRECTO		SERVICIO	831	APOYO EN ACTIVIDADES DIVERSAS DE CAMPO	1/09/2022	30/09/2022	950.00	10470295703	VILAVILA RAMOS GABRIELA PAMELA
553	DIRECTO		SERVICIO	832	APOYO EN ACTIVIDADES DIVERSAS DE CAMPO	1/09/2022	30/09/2022	950.00	10296454236	HUACASI MACHACA DEMETRIA
554	DIRECTO		SERVICIO	833	APOYO EN ACTIVIDADES DIVERSAS DE CAMPO	1/09/2022	30/09/2022	950.00	10296460163	CARRILLO CASTRO BERTHA
555	DIRECTO		SERVICIO	834	APOYO EN ACTIVIDADES DIVERSAS DE CAMPO	1/09/2022	30/09/2022	950.00	10768211791	CHAMBI VELASQUEZ ANA YAMILET
556	DIRECTO		SERVICIO	835	APOYO EN ACTIVIDADES DIVERSAS DE CAMPO	1/09/2022	30/09/2022	950.00	10738150231	CUMPA GUTIERREZ RICARDO ALEXANDER
557	DIRECTO		SERVICIO	836	APOYO EN ACTIVIDADES DIVERSAS DE CAMPO	1/09/2022	30/09/2022	950.00	10774257590	CRUZ QUISPE RENATO JESUS
558	DIRECTO		SERVICIO	837	APOYO EN ACTIVIDADES DIVERSAS DE CAMPO	1/09/2022	30/09/2022	950.00	10450195417	MOYA CRUZ SONIA YASMINA
559	DIRECTO		SERVICIO	838	APOYO EN ACTIVIDADES DIVERSAS DE CAMPO	1/09/2022	30/09/2022	950.00	10083998461	MAMANI ESPINOZA DAMIAN
560	DIRECTO		SERVICIO	839	APOYO EN ACTIVIDADES DIVERSAS DE CAMPO	1/09/2022	30/09/2022	950.00	10604913411	USNAYO ALVARADO ELIZABETH

SOCIEDAD DE BENEFICENCIA PRESIDENCIA AREQUIPA

N°	Del Procedimiento de Selección		Objeto Contractual [2]	Número de Contrato	Objetivo de la Contratación	Fecha de Vigencia Inicial	Fecha de vigencia Final	Monto Contratado Total S/	RUC del Contratista	Razón Social del Contratista
	Tipo de Procedim. de Selección [1]	N° procedimiento de selección								
561	DIRECTO		SERVICIO	840	APOYO EN ACTIVIDADES DIVERSAS DE CAMPO	1/09/2022	30/09/2022	950.00	10296894911	COBOS ZUMERE RUTH GERARDA
562	DIRECTO		SERVICIO	841	APOYO EN ACTIVIDADES DIVERSAS DE CAMPO	1/09/2022	30/09/2022	950.00	10458196538	BEDOYA SALAS JENNIFFER MARIETA
563	DIRECTO		SERVICIO	842	APOYO EN ACTIVIDADES DIVERSAS DE CAMPO	1/09/2022	30/09/2022	950.00	10444259851	DUEÑAS MELENDRES CLEMENCIA
564	DIRECTO		SERVICIO	843	MANTENIMIENTO PREVENTIVO DE TODO COSTO	1/09/2022	17/09/2022	990.00	20601597820	REAÑO AUTOMOTRIZ EIRL
565	DIRECTO		SERVICIO	846	APOYO ADMINISTRATIVO PARA LA GERENCIA DE	31/08/2022	30/09/2022	1,135.48	10295370004	BARRIOS MEDINA ROCIO DEL PILAR
566	DIRECTO		SERVICIO	864	APOYO EN EL PROGRAMA DE REHABILITACION	6/09/2022	5/10/2022	1,200.00	10709480770	USNAYO GOMEZ JUAN CARLOS
567	DIRECTO		SERVICIO	866	APOYO EN ACTIVIDADES DIVERSAS DE CAMPO	2/05/2022	7/05/2022	190.00	10416700942	CALDERON VELARDE ESMERALDA JULISSA
568	DIRECTO		SERVICIO	867	ESPECIALISTA EN MAQUINARIA IMPRENTA PARA	8/09/2022	15/09/2022	500.00	20606733420	HERRERA ASESORAMIENTO SUMINISTRO INDUSTRIA GRAFIC
569	DIRECTO		SERVICIO	868	CUIDADORA PARA LOS MENORES DEL CAR DEL	8/09/2022	30/09/2022	920.00	10801935333	QUISPE CONDORI MAVELA ZANDRA
570	DIRECTO		SERVICIO	869	MANTENIMIENTO Y/O REPARACION DE IMPRES	8/09/2022	15/09/2022	264.00	10468948350	MENDOZA VELIZ CARMEN ROSA
571	DIRECTO		SERVICIO	871	CHOFER	8/09/2022	7/10/2022	1,200.00	10433499641	RODRIGUEZ GAMERO ERICK ALESSANDRO
572	DIRECTO		SERVICIO	874	SUPERVISION Y COORDINACION DE PLAYAS Y Z	9/09/2022	30/09/2022	880.00	10750561862	RIVERA ALVAREZ LUIS GUSTAVO
573	DIRECTO		SERVICIO	876	SERVICIO DE TELEFONIA MOVIL CON RED PRIVA	12/09/2022	11/10/2022	664.50	20467534026	AMERICA MOVIL PERU S.A.C.
574	DIRECTO		SERVICIO	877	APOYO A LA GERENCIA DE NEGOCIOS Y RECU	12/09/2022	11/10/2022	1,700.00	10477979721	VIVEROS AGRAMONTE MARIA ANTONIETA
575	DIRECTO		SERVICIO	881	MANTENIMIENTO PREVENTIVO A TODO COSTO	19/09/2022	19/09/2022	1,320.00	20601597820	REAÑO AUTOMOTRIZ EIRL
576	DIRECTO		SERVICIO	882	SANEAMIENTO AMBIENTAL	19/09/2022	30/09/2022	767.00	20601785290	GRUPO RUFASTO SAC
577	DIRECTO		SERVICIO	883	RECARGA DE EXTINTORES	19/09/2022	19/09/2022	400.00	20607239844	CORPORACION SEREX S.A.C.
578	DIRECTO		SERVICIO	893	MANTENIMIENTO PREVENTIVO A TODO COSTO	26/09/2022	30/09/2022	1,645.00	20601597820	REAÑO AUTOMOTRIZ EIRL
579	DIRECTO		SERVICIO	894	POR EL SERVICIO DE SOFTWARE DE ANTIVIRUS	26/09/2022	25/09/2023	10,764.91	20455664391	LSCV SYSTEMS E.I.R.L.
580	DIRECTO		SERVICIO	897	SERVICIO DE RECARGA DE 04 EXTINTORES	28/09/2022	28/09/2022	88.00	20607239844	CORPORACION SEREX S.A.C.
581	DIRECTO		SERVICIO	898	MANTENIMIENTO Y REVISION DE 03 LAVADORAS	28/09/2022	30/09/2022	2,000.00	20607196479	ALBECON'S INGENIERIA E.I.R.L.
582	DIRECTO		BIEN	ADENDA CONTRATO 03-2021	ADQUISICION DE VIVERES SECOS	1/01/2022	31/03/2022	38,751.55	10440633868	CAHUANA DIAZ GIULIANA
583	DIRECTO		BIEN	ADENDA CONTRATO 04-2021	ADQUISICION DE VIVERES FRESCOS	1/01/2022	31/03/2022	52,604.33	10440633868	CAHUANA DIAZ GIULIANA
584	DIRECTO		BIEN	ADENDA CONTRATO 05-2021	ADQUISICION DE CARNES ROJAS	1/01/2022	31/03/2022	38,992.50	10306544391	TARCILO BERNANRDO ZUNI
585	DIRECTO		BIEN	ADENDA CONTRATO 06-2021	ADQUISICION DE QUESO	1/01/2022	31/03/2022	9,288.00	10440633868	CAHUANA DIAZ GIULIANA
586	DIRECTO		BIEN	ADENDA CONTRATO 07-2021	ADQUISICION CARNES BLANCAS	1/01/2022	31/03/2022	27,550.50	10306544391	TARCILO BERNANRDO ZUNI
587	DIRECTO		BIEN	ADENDA A CONTRATO N°01-2021	HUEVO SEMANA DEL 01 DE ENERO AL 31 DE MA	1/01/2022	31/03/2022	5,692.50	10440633868	CAHUANA DIAZ GIULIANA
588	DIRECTO		BIEN	ADENDA A CONTRATO N°02-2021	SUMINISTRO DE PAN CORRESPONDIENTE A LOS	1/01/2022	31/03/2022	7,446.62	10706063353	BERNEDO SOLARI MALU VICTORIA
589	DIRECTO		BIEN	CONTRATO N° 3-2022	HUEVO SEMANA DEL 01 DE ABRIL AL 07 DE OCT	1/04/2022	31/12/2022	13,781.30	10440633868	CAHUANA DIAZ GIULIANA
590	DIRECTO		BIEN	CONTRATO N° 9-2022	SUMINISTRO DE PAN CORRESPONDIENTE A LOS	31/05/2022	31/12/2022	19,454.91	10706063353	BERNEDO SOLARI MALU VICTORIA
591	DIRECTO		BIEN	28	ADQUISICION DE COMPROBANTES DE PAGO DE	17/01/2022	20/01/2022	1,073.00	20607377902	DISTRIBUIDORA PAPIRO EIRL
592	DIRECTO		BIEN	36	ALCOHOL Y MASCARILLA PARA PERSONAL 276 Y	18/01/2022	21/01/2022	6,018.00	10427348518	LUIS TORRES MANRIQUE
593	DIRECTO		BIEN	44	ADQUISICION DE RECIBOS DE INGRESO CORRES	26/01/2022	3/02/2022	185.00	20607377902	DISTRIBUIDORA PAPIRO EIRL
594	DIRECTO		BIEN	45	COMPRA DE MEDICAMENTOS PARA LA HIJA DE I	26/01/2022	1/02/2022	511.00	10297304173	VILCA PATIÑO SATURNINO DEMETRIO
595	DIRECTO		BIEN	46	ADQUISICION DE FORMATOS PARA PARQUEOS Y	26/01/2022	7/02/2022	8,445.00	20607377902	DISTRIBUIDORA PAPIRO EIRL
596	DIRECTO		BIEN	49	MEDICAMENTOS PARA LA VENTA EN LA BOTICA	26/01/2022	29/01/2022	85.00	20602796478	PROMEDICAL GROUP S.R.L
597	DIRECTO		BIEN	50	MEDICAMENTOS PARA LA VENTA EN LA BOTICA	26/01/2022	7/02/2022	6,473.00	20454200358	ANGYMARC ASOCIADOS S.R.L
598	DIRECTO		BIEN	51	MEDICAMENTOS PARA LA HIJA DE LA SRA LUCIL	26/01/2022	3/02/2022	511.00	10297304173	VILCA PATIÑO SATURNINO DEMETRIO
599	DIRECTO		BIEN	52	ADQUISICION DE TONER PARA IMPRESORA LAS	26/01/2022	26/01/2022	220.00	10468948350	MENDOZA VELIZ CARMEN ROSA
600	DIRECTO		BIEN	53	ADQUISICION DE TONER ORIGINAL CORRESPON	31/01/2022	1/02/2022	900.00	10468948350	MENDOZA VELIZ CARMEN ROSA

Sociedad de Beneficencia AREQUIPA

SOCIEDAD DE BENEFICENCIA PRESIDENCIA AREQUIPA

N°	Del Procedimiento de Selección		Objeto Contractual [2]	Número de Contrato	Objetivo de la Contratación	Fecha de Vigencia Inicial	Fecha de vigencia Final	Monto Contratado Total S/	RUC del Contratista	Razón Social del Contratista
	Tipo de Procedim. de Selección [1]	N° procedimiento de selección								
601	DIRECTO		BIEN	55	SUMINISTRO DE GAS CORRESPONDIENTE AL MI	31/01/2022	31/01/2022	10,160.00	20516511975	CORPORACION ANDINA DEL GAS PERU S.A.C.
602	DIRECTO		BIEN	56	SUMINISTRO DE COMBUSTIBLE CORRESPONDE	31/01/2022	31/01/2022	2,088.80	20328495474	JOSE CARLOS MEDINA VELASQUEZ S.A.
603	DIRECTO		BIEN	64	ADQUISICION DE TONER IMPRESORA LASERJET	2/02/2022	7/02/2022	420.00	10468948350	MENDOZA VELIZ CARMEN ROSA
604	DIRECTO		BIEN	65	COMPRA DE BOLSAS CHISMOSAS CORRESPONI	2/02/2022	7/02/2022	1,515.00	10427348518	LUIS TORRES MANRIQUE
605	DIRECTO		BIEN	66	MATERIAL EPP POR COVID PARA PERSONAL DE	2/02/2022	7/02/2022	1,779.25	10427348518	LUIS TORRES MANRIQUE
606	DIRECTO		BIEN	77	ADQUISICION DE TONER PARA IMPRESORA LAS	14/02/2022	17/02/2022	110.00	10468948350	MENDOZA VELIZ CARMEN ROSA
607	DIRECTO		BIEN	92	COMBUSTIBLE PARA ACTIVIDAD EXTRAORDINA	22/02/2022	31/03/2022	9,900.00	20498044159	J&P ASOCIADOS S.R.L
608	DIRECTO		BIEN	93	ADQUISICION DE PAÑALES PARA ALBERGADOS E	23/02/2022	28/02/2022	7,812.00	10427348518	LUIS TORRES MANRIQUE
609	DIRECTO		BIEN	94	ADQUISICION DE FORMATOS DE CITA Y ADMISIO	24/02/2022	1/03/2022	136.00	20603514875	ALKY COLOR S.A.C
610	DIRECTO		BIEN	95	COMBUSTIBLE PARA CULMINAR ACTIVIDAD EXT	25/02/2022	31/03/2022	2,535.00	20498044159	J&P ASOCIADOS S.R.L
611	DIRECTO		BIEN	96	SUMINISTRO DE GAS CORRESPONDIENTE AL MI	28/02/2022	28/02/2022	9,278.00	20516511975	CORPORACION ANDINA DEL GAS PERU S.A.C.
612	DIRECTO		BIEN	97	SUMINISTRO DE COMBUSTIBLE CORRESPONDE	28/02/2022	28/02/2022	538.31	20328495474	JOSE CARLOS MEDINA VELASQUEZ S.A.
613	DIRECTO		BIEN	106	SUMINISTRO DE COMBUSTIBLE MES ENERO EN	3/03/2022	3/03/2022	130.32	20328495474	JOSE CARLOS MEDINA VELASQUEZ S.A.
614	DIRECTO		BIEN	107	COMPRA DE REPUESTOS Y ACCESORIOS PARA	3/03/2022	8/03/2022	220.00	10468948350	MENDOZA VELIZ CARMEN ROSA
615	DIRECTO		BIEN	108	REPUESTOS Y ACCESORIOS PARA EQUIPOS DE	3/03/2022	8/03/2022	570.00	10407601012	ENCALADA TORRES CESAR AUGUSTO
616	DIRECTO		BIEN	109	ADQUISICION DE CALZADO PARA PERSONAL DE	4/03/2022	9/03/2022	352.00	10427348518	LUIS TORRES MANRIQUE
617	DIRECTO		BIEN	110	ADQUISICION DE ROLLOS CONTOMETRO Y FOR	4/03/2022	9/03/2022	1,476.00	20607377902	DISTRIBUIDORA PAPIRO EIRL
618	DIRECTO		BIEN	111	ADQUISICION DE CAJAS DE TRUPAN PARA RELO	4/03/2022	9/03/2022	873.00	20607042421	DAAL INVERT AMED E.I.R.L
619	DIRECTO		BIEN	112	ADQUISICION DE TONER PARA LAS AREAS DE AI	4/03/2022	9/03/2022	106.00	10468948350	MENDOZA VELIZ CARMEN ROSA
620	DIRECTO		BIEN	114	ADQUISICION DE FORMULA LACTEA PARA MENO	4/03/2022	9/03/2022	1,557.60	20454200358	ANGYMARC ASOCIADOS S.R.L
621	DIRECTO		BIEN	115	ADQUISICION DE TONER CORRESPONDIENTE AL	4/03/2022	9/03/2022	60.00	10468948350	MENDOZA VELIZ CARMEN ROSA
622	DIRECTO		BIEN	116	ADQUISICION DE TONER PARA LA OF DE SECRE	4/03/2022	9/03/2022	60.00	10468948350	MENDOZA VELIZ CARMEN ROSA
623	DIRECTO		BIEN	117	ADQUISICION DE ESCALERA CON PLATAFORMA	7/03/2022	31/03/2022	4,990.00	10296186621	DOMINGUEZ QUISPE JOSE LUIS
624	DIRECTO		BIEN	118	ADQUISICION DE CINTAS PARA IMPRESORA LOS	7/03/2022	10/03/2022	72.00	10468948350	MENDOZA VELIZ CARMEN ROSA
625	DIRECTO		BIEN	119	COMPRA DE MATERIAL PAR ATENCION DE SEPE	7/03/2022	10/03/2022	1,732.60	20600063538	CONSORCIO RAFAN E.I.R.L
626	DIRECTO		BIEN	120	ADQUISICION DE FORMATOS DE ORDENES DE C	7/03/2022	15/03/2022	1,506.00	20607377902	DISTRIBUIDORA PAPIRO EIRL
627	DIRECTO		BIEN	121	ADQUISICION DE BATERIA 13 PLACAS PARA AUT	7/03/2022	10/03/2022	270.00	20607588857	EL EXTRA CORPORACION PANASONIC S.A.C
628	DIRECTO		BIEN	122	ADQUISICION DE FORMATOS PARA ATENCION D	7/03/2022	14/03/2022	246.00	20607377902	DISTRIBUIDORA PAPIRO EIRL
629	DIRECTO		BIEN	123	ADQUISICION DE FORMATOS PARA ATENCION D	7/03/2022	14/03/2022	175.99	20603514875	ALKY COLOR S.A.C
630	DIRECTO		BIEN	124	ADQUISICION DE RECIBOS DE CAJA A PARTIR DE	7/03/2022	15/03/2022	129.06	20603514875	ALKY COLOR S.A.C
631	DIRECTO		BIEN	132	ADQUISICION DE RECIBOS DE INGRESO PARA BO	14/03/2022	17/03/2022	259.00	20607377902	DISTRIBUIDORA PAPIRO EIRL
632	DIRECTO		BIEN	147	SUMINISTRO DE COMBUSTIBLE PARA UNIDADES	18/03/2022	18/03/2022	755.63	20328495474	JOSE CARLOS MEDINA VELASQUEZ S.A.
633	DIRECTO		BIEN	148	ADQUISICION DE ATAUD DE MADERA PARA ALBE	21/03/2022	23/03/2022	700.00	10295680402	TAIPE ESTEBA ELIANA AMPARO
634	DIRECTO		BIEN	159	UTILES DE ASEO PARA LOS MESES DE MARZO,	23/03/2022	13/04/2022	11,726.70	10427348518	LUIS TORRES MANRIQUE
635	DIRECTO		BIEN	160	UTILES DE ASEO PARA LOS MESES DE MARZO,	23/03/2022	13/04/2022	7,543.30	10427348518	LUIS TORRES MANRIQUE
636	DIRECTO		BIEN	161	UTILES DE ASEO PARA LOS MESES DE MARZO,	23/03/2022	13/04/2022	4,247.50	10427348518	LUIS TORRES MANRIQUE
637	DIRECTO		BIEN	162	UTILES DE ASEO PARA LOS MESES DE MARZO,	23/03/2022	13/04/2022	5,089.00	10427348518	LUIS TORRES MANRIQUE
638	DIRECTO		BIEN	163	UTILES DE ASEO PARA LOS MESES DE MARZO,	23/03/2022	13/04/2022	6,777.70	10427348518	BIG APPLE PERU EIRL
639	DIRECTO		BIEN	164	UTILES DE ESCRITORIO PARA LOS MESES DE M	23/03/2022	13/04/2022	5,656.35	20100049181	TAI LOY S.A
640	DIRECTO		BIEN	165	UTILES DE ESCRITORIO PARA LOS MESES DE M	23/03/2022	13/04/2022	5,865.80	20100049181	TAI LOY S.A

SOCIEDAD DE BENEFICENCIA - PRESIDENCIA - AREQUIPA

N°	Del Procedimiento de Selección		Objeto Contractual [1]	Número de Contrato	Objetivo de la Contratación	Fecha de Vigencia Inicial	Fecha de vigencia Final	Monto Contratado Total S/	RUC del Contratista	Razón Social del Contratista
	Tipo de Procedim. de Selección [2]	N° procedimiento de selección								
641	DIRECTO		BIEN	166	UTILES DE ESCRITORIO PARA LOS MESES DE M	23/03/2022	13/04/2022	3,415.78	20100049181	TAI LOY S.A
642	DIRECTO		BIEN	167	UTILES DE ESCRITORIO PARA LOS MESES DE M	23/03/2022	13/04/2022	3,289.88	20100049181	TAI LOY S.A
643	DIRECTO		BIEN	168	UTILES DE ESCRITORIO PARA LOS MESES DE M	23/03/2022	13/04/2022	2,577.70	20100049181	TAI LOY S.A
644	DIRECTO		BIEN	170	ADQUISICION DE 01 BANER PARA COMPLEJO DE	29/03/2022	5/04/2022	890.00	20603514875	ALKY COLOR S.A.C
645	DIRECTO		BIEN	171	ADQUISICION DE HERRAMIENTAS PARA MANTEN	29/03/2022	1/04/2022	972.00	20600063538	CONSORCIO RAFAN E.I.R.L
646	DIRECTO		BIEN	172	ADQUISICION DE PLACAS DE MARMOL PARA PAS	29/03/2022	21/04/2022	15,200.00	20601538564	ESCULTURAS PERU FAHN E.I.R.L
647	DIRECTO		BIEN	173	ADQUISICION DE 225 BOLSAS DE YESO PARA AT	29/03/2022	1/04/2022	3,352.50	20600063538	CONSORCIO RAFAN E.I.R.L
648	DIRECTO		BIEN	174	ADQUISICION DE 4 MILLARES DE FUT PARA PRE	30/03/2022	4/04/2022	340.00	20603514875	ALKY COLOR S.A.C
649	DIRECTO		BIEN	175	ADQUISICION DE FORMATOS DE PECOSAS PARA	30/03/2022	4/04/2022	1,400.00	20607377902	DISTRIBUIDORA PAPIRO EIRL
650	DIRECTO		BIEN	176	ADQUISICION DE LAVAVAJUELA PARA DISTRIBUC	30/03/2022	5/04/2022	610.60	10427346518	LUIS TORRES MANRIQUE
651	DIRECTO		BIEN	178	ADQUISICION DE MOCHILAS Y LONCHERAS PARA	30/03/2022	5/04/2022	2,376.00	20605100962	MUQUI ASOCIADOS SRL
652	DIRECTO		BIEN	179	MATERIALES PARA EJECUCION DE PRIMER CON	30/03/2022	5/04/2022	156.00	20605100962	MUQUI ASOCIADOS SRL
653	DIRECTO		BIEN	180	MATERIALES PARA EJECUCION DE PRIMER CON	30/03/2022	5/04/2022	30.00	20607377902	DISTRIBUIDORA PAPIRO EIRL
654	DIRECTO		BIEN	181	ADQUISICION DE UNIFORMES (CHALECOS, SOM	31/03/2022	26/04/2022	3,518.00	20603412444	SERVICIOS GENERALES AVIVA S.A.C
655	DIRECTO		BIEN	182	SUMINISTRO DE GAS CORRESPONDIENTE AL M	31/03/2022	31/03/2022	10,688.00	20516511975	CORPORACION ANDINA DEL GAS PERU S.A.C.
656	DIRECTO		BIEN	183	SUMINISTRO DE COMBUSTIBLE CORRESPONDE	31/03/2022	31/03/2022	1,762.89	20328495474	JOSE CARLOS MEDINA VELASQUEZ S.A.
657	DIRECTO		BIEN	185	UTILES ESCOLARES PIALBERGADOS DEL CAR C	1/04/2022	7/04/2022	611.30	20606540265	WOPI ABC E.I.R.L
658	DIRECTO		BIEN	186	UTILES ESCOLARES PIALBERGADOS DEL CAR C	1/04/2022	7/04/2022	457.00	20606540265	WOPI ABC E.I.R.L
659	DIRECTO		BIEN	187	UTILES ESCOLARES PIALBERGADOS DEL CAR C	1/04/2022	7/04/2022	574.60	20606540265	WOPI ABC E.I.R.L
660	DIRECTO		BIEN	188	UTILES ESCOLARES PIALBERGADOS DEL CAR C	1/04/2022	7/04/2022	159.10	20606540265	WOPI ABC E.I.R.L
661	DIRECTO		BIEN	189	UTILES ESCOLARES PIALBERGADOS DEL CAR C	1/04/2022	7/04/2022	225.70	20606540265	WOPI ABC E.I.R.L
662	DIRECTO		BIEN	190	UTILES ESCOLARES PIALBERGADOS DEL CAR C	1/04/2022	7/04/2022	172.40	20606540265	WOPI ABC E.I.R.L
663	DIRECTO		BIEN	207	ADQUISICION DE MASCARILLAS Y JABON LIQUID	7/04/2022	12/04/2022	3,482.80	20454200358	ANGYMARC ASOCIADOS S.R.L
664	DIRECTO		BIEN	208	ADQUISICION DE MASCARILLAS PARA PERSONA	8/04/2022	13/04/2022	2,618.70	20605100962	MUQUI ASOCIADOS SRL
665	DIRECTO		BIEN	209	ADQUISICION DE PAÑALES PARA USO DE PACIEN	8/04/2022	18/04/2022	16,279.12	20100220700	DIMEXA S.A
666	DIRECTO		BIEN	217	COMPRA DE 02 BATERIAS PARA UNIDAD VEHICU	13/04/2022	18/04/2022	1,000.00	20455350684	JJ CORPORACION INDUSTRIAL E.I.R.L
667	DIRECTO		BIEN	218	RECIBOS DE INGRESO PARA RECAUDACION DE	18/04/2022	21/04/2022	220.02	20603514875	ALKY COLOR S.A.C
668	DIRECTO		BIEN	219	ADQUISICION DE SOFTAWARE MAS LICENCIA PA	18/04/2022	22/04/2022	2,277.40	20117332714	DATA BUSINESS S.A.C
669	DIRECTO		BIEN	228	ADQUISICION DE 01 DISCO DURO PARA LA OFICI	19/04/2022	22/04/2022	228.28	10468948350	MENDOZA VELIZ CARMEN ROSA
670	DIRECTO		BIEN	233	MEDICAMENTOS PARA LA VENTA EN LA BOTICA	20/04/2022	27/04/2022	2,308.80	20604752249	MEDIKA EXPRESS S.A.C
671	DIRECTO		BIEN	234	MEDICAMENTOS PARA LA VENTA EN LA BOTICA	20/04/2022	4/05/2022	5,223.73	20100220700	DIMEXA S.A
672	DIRECTO		BIEN	235	MEDICAMENTOS PARA LA VENTA EN LA BOTICA	20/04/2022	27/04/2022	3,062.00	20602796478	PROMEDICAL GROUP S.R.L
673	DIRECTO		BIEN	236	ADQUISICION DE CINTAS Y ROLLOS PARA IMPRE	21/04/2022	25/04/2022	149.86	20117332714	DATA BUSINESS S.A.C
674	DIRECTO		BIEN	237	ADQUISICION DE SUSCRIPCION DE REVISTAS, LI	21/04/2022	31/12/2022	969.00	20495565981	CAPACITACION Y PUBLICACIONES PACIFICO S.A.C
675	DIRECTO		BIEN	239	SUMINISTRO DE COMBUSTIBLE PARA LA UNIDAD	22/04/2022	22/04/2022	172.20	20328495474	JOSE CARLOS MEDINA VELASQUEZ S.A.
676	DIRECTO		BIEN	247	MATERIALES PARA MANTENIMIENTO DE LA I.E C	27/04/2022	4/05/2022	16,034.80	20606048816	MULTISERVICIOS VELAZCO E.I.R.L
677	DIRECTO		BIEN	248	MATERIALES PARA MANTENIMIENTO DE LA I.E C	27/04/2022	4/05/2022	2,902.40	20606048816	MULTISERVICIOS VELAZCO E.I.R.L
678	DIRECTO		BIEN	249	ADQUISICION DE TARJETAS DE CITAS PARA CEN	28/04/2022	4/05/2022	150.00	20603514875	ALKY COLOR S.A.C
679	DIRECTO		BIEN	250	SUMINISTRO DE GAS CORRESPONDIENTE AL MI	29/04/2022	29/04/2022	11,686.00	20516511975	CORPORACION ANDINA DEL GAS PERU S.A.C.
680	DIRECTO		BIEN	251	SUMINISTRO DE COMBUSTIBLE CORRESPONDE	28/04/2022	28/04/2022	1,896.55	20328495474	JOSE CARLOS MEDINA VELASQUEZ S.A.

N°	Del Procedimiento de Selección		Objeto Contractual [1]	Número de Contrato	Objetivo de la Contratación	Fecha de Vigencia Inicial	Fecha de vigencia Final	Monto Contratado Total S/	RUC del Contratista	Razón Social del Contratista
	Tipo de Procedim. de Selección [1]	N° procedimiento de selección								
681	DIRECTO		BIEN	252	SUMINISTRO DE PAN CORRESPONDIENTE AL MI	29/04/2022	29/04/2022	3,951.99	10709063353	BERNEDO SOLARI MALU VICTORIA
682	DIRECTO		BIEN	253	ADQUISICION DE 1 DISCO DURO INTERNO PARA	2/05/2022	5/05/2022	255.96	10468948350	MENDOZA VELIZ CARMEN ROSA
683	DIRECTO		BIEN	254	ADQUISICION DE 01 ASTA DE METAL PARA COLO	2/05/2022	5/05/2022	1,600.00	20603601450	LEONES DEL SUR CONTRATISTAS GENERALES S.AC.
684	DIRECTO		BIEN	263	ADQUISICION DE ACCESORIOS PARA DAR SOPO	4/05/2022	9/05/2022	130.00	10468948350	MENDOZA VELIZ CARMEN ROSA
685	DIRECTO		BIEN	265	ADQUISICION DE TONER PARA SECRETARIA Y	4/05/2022	9/05/2022	110.00	10468948350	MENDOZA VELIZ CARMEN ROSA
686	DIRECTO		BIEN	266	ADQUISICION DE 01 DISCO DURO PARA REGISTR	4/05/2022	9/05/2022	240.00	10468948350	MENDOZA VELIZ CARMEN ROSA
687	DIRECTO		BIEN	267	ADQUISICION DE RECIBOS DE CAJA X 50 "PARA	4/05/2022	11/05/2022	195.30	20603514875	ALKY COLOR S.A.C
688	DIRECTO		BIEN	268	ADQUISICION DE TONER 83A PARA HOGAR LAS I	4/05/2022	9/05/2022	110.00	10468948350	MENDOZA VELIZ CARMEN ROSA
689	DIRECTO		BIEN	269	REFRIGERIOS PARA NIÑOS ALBERGADOS EN CA	4/05/2022	6/05/2022	129.00	20601070660	MICAELA SERVICIOS GENERALES S.A.C
690	DIRECTO		BIEN	270	TINTAS PARA ACTIVIDAD DEL DIA DE LA MADRE	4/05/2022	5/05/2022	199.60	10468948350	MENDOZA VELIZ CARMEN ROSA
691	DIRECTO		BIEN	271	ADQUISICION DE 116 TERMOS PARA LAS MADRE	5/05/2022	5/05/2022	2,262.00	20498655620	GENESIS E.I.R.L
692	DIRECTO		BIEN	272	ADQUISICION DE 35 TERMOS PARA LAS MADRES	5/05/2022	5/05/2022	682.50	20498655620	GENESIS E.I.R.L
693	DIRECTO		BIEN	280	ADQUISICION DE TICKETS PARA PARQUEOS DE	11/05/2022	18/05/2022	18,468.00	20607377902	DISTRIBUIDORA PAPIRO EIRL
694	DIRECTO		BIEN	281	COMPRA DE MEDICAMENTOS PARA LA VENTA E	12/05/2022	17/05/2022	1,250.00	20602796478	DIMEXA S.A
695	DIRECTO		BIEN	289	ADQUISICION DE RECETAS MEDICAS PARA CEN	18/05/2022	23/05/2022	105.00	20603514875	ALKY COLOR S.A.C
696	DIRECTO		BIEN	290	ADQUISICION DE MATERIALES PARA MANTENIM	19/05/2022	25/05/2022	119.00	20600063538	CONSORCIO RAFAN E.I.R.L
697	DIRECTO		BIEN	292	ADQUISICION DE MATERIALES PARA FUNCIONAI	19/05/2022	31/05/2022	404.00	20605309489	INVERSIONES ICR S.R.L
698	DIRECTO		BIEN	293	CONFECCION DE 23 BUZOS ESCOLARES PARA A	19/05/2022	7/06/2022	2,825.00	20603412444	SERVICIOS GENERALES AVIVA S.A.C
699	DIRECTO		BIEN	294	ADQUISICION DE 4 ESTANTES DE METAL PARA L	19/05/2022	2/06/2022	6,710.00	20600796651	ESCOMSUR S.A.C
700	DIRECTO		BIEN	295	SUMINISTRO DE ARROZ PARA LA DIRECCION DE	24/05/2022	24/05/2022	7,021.00	10440633868	DIAZ TAPIA GUINA BELINDA
701	DIRECTO		BIEN	304	UTILES DE ASEO PARA CENTRO DE SALUS MEN	30/05/2022	1/06/2022	3,394.84	10427348518	LUIS TORRES MANRIQUE
702	DIRECTO		BIEN	313	ADQUISICION DE PAPEL CONTOMETRO PARA EL	31/05/2022	2/06/2022	1,180.00	20455036152	JESGAR S.A.C
703	DIRECTO		BIEN	314	SUMINISTRO DE GAS CORRESPONDIENTE AL MI	31/05/2022	31/05/2022	10,276.00	20516511975	CORPORACION ANDINA DEL GAS PERU S.A.C.
704	DIRECTO		BIEN	315	SUMINISTRO DE COMBUSTIBLE CORRESPONDIE	31/05/2022	31/05/2022	3,133.66	20328495474	JOSE CARLOS MEDINA VELASQUEZ S.A.
705	DIRECTO		BIEN	317	ADQUISICION DE FORMULA LACTEA PARA LACT	2/06/2022	16/06/2022	5,670.00	10297304173	VILCA PATIÑO SATURNINO DEMETRIO
706	DIRECTO		BIEN	318	ADQUISICION DE SACOS TERREROS PARA CLAS	2/06/2022	6/06/2022	1,040.00	20600063538	CONSORCIO RAFAN E.I.R.L
707	DIRECTO		BIEN	327	ADQUISICION DE MATERIALES PARA MANTENIM	9/06/2022	16/06/2022	177.00	10296166621	DOMINGUEZ QUISPE JOSE LUIS
708	DIRECTO		BIEN	336	ADQUISICION DE TONER PARA GERENCIA GENE	15/06/2022	18/06/2022	600.00	10468948350	MENDOZA VELIZ CARMEN ROSA
709	DIRECTO		BIEN	337	ADQUISICION DE MATERIALES PARA FUNCIONAI	15/06/2022	20/06/2022	722.00	20600063538	CONSORCIO RAFAN E.I.R.L
710	DIRECTO		BIEN	339	ADQUISICION DE 84 CAJAS DE TRUPAN PARA PR	16/06/2022	16/06/2022	279.72	10294120012	MANSILLA ALARCO HUGO FERNANDO
711	DIRECTO		BIEN	340	ADQUISICION DE 84 REFRIGERIOS, PRESENTE E	15/06/2022	16/06/2022	756.00	20601070660	MICAELA SERVICIOS GENERALES S.A.C
712	DIRECTO		BIEN	341	ADQUISICION DE TONER PARA LA OFICINA DE SI	16/06/2022	16/06/2022	170.00	10468948350	MENDOZA VELIZ CARMEN ROSA
713	DIRECTO		BIEN	342	ADQUISICION DE BOLSITAS PARA LENTES DE SO	16/06/2022	21/06/2022	151.20	10292839966	FARFAN VARGAS PIO
714	DIRECTO		BIEN	360	SUMINISTRO DE COMBUSTIBLE CORRESPONDIE	30/06/2022	30/06/2022	2,578.76	20328495474	JOSE CARLOS MEDINA VELASQUEZ S.A.
715	DIRECTO		BIEN	362	RECIBOS DE CAJA PARA CENTRO DE SALUD ME	1/07/2022	5/07/2022	307.50	20603514875	ALKY COLOR S.A.C
716	DIRECTO		BIEN	363	ADQUISICION DE MANDILES PARA PERSONAL DE	1/07/2022	18/07/2022	264.00	10427348518	LUIS TORRES MANRIQUE
717	DIRECTO		BIEN	371	COMPRA DE 4 CINTAS EPSON LQ590 PARA LAS	5/07/2022	6/07/2022	72.00	10468948350	MENDOZA VELIZ CARMEN ROSA
718	DIRECTO		BIEN	372	ADQUISICION DE YESO PARA ATENCION DE SEP	11/07/2022	22/07/2022	2,025.00	10296166621	DOMINGUEZ QUISPE JOSE LUIS
719	DIRECTO		BIEN	380	ADQUISICION DE RECIBOS DE CAJA PARA OFICI	12/07/2022	19/07/2022	630.00	20607377902	DISTRIBUIDORA PAPIRO EIRL
720	DIRECTO		BIEN	381	EQUIPOS DE PROTECCION PARA PERSONAL DE	18/07/2022	21/07/2022	4,249.50	10427348518	LUIS TORRES MANRIQUE

SOCIEDAD DE BENEFICENCIA PRESIDENCIA AREQUIPA

N°	Del Procedimiento de Selección		Objeto Contractual [2]	Número de Contrato	Objetivo de la Contratación	Fecha de Vigencia Inicial	Fecha de vigencia Final	Monto Contratado Total S/	RUC del Contratista	Razón Social del Contratista
	Tipo de Procedim. de Selección [1]	N° procedimiento de selección								
721	DIRECTO		BIEN	393	ADQUISICION DE PLACAS PARA COLOCACIÓN DE	19/07/2022	4/08/2022	3,520.00	10293199865	QUISPE PACAYA VICENTINA
722	DIRECTO		BIEN	394	ADQUISICION DE LECHE EVAPORADA PARA ALBE	19/07/2022	25/07/2022	1,260.00	20455009856	REDJUA S.R.L
723	DIRECTO		BIEN	395	ADQUISICION DE CINTA DE IMPRESORA LQ2090	19/07/2022	23/07/2022	269.80	10468948360	MENDOZA VELIZ CARMEN ROSA
724	DIRECTO		BIEN	399	ADQUISICION DE TONER PARA LA OFICINA DE A	25/07/2022	22/07/2022	198.00	10468948350	MENDOZA VELIZ CARMEN ROSA
725	DIRECTO		BIEN	409	ADQUISICION DE PAPEL BOND Y ARCHIVADORES	26/07/2022	4/05/2022	6,091.90	20100049181	TAI LOY S.A
726	DIRECTO		BIEN	410	COMPRA DE REFRIGERIOS PARA COLABORADO	26/07/2022	1/08/2022	300.00	20605100362	MUQUI ASOCIADOS SRL
727	DIRECTO		BIEN	412	SUMINISTRO DE COMBUSTIBLE CORRESPONDIE	27/07/2022	27/07/2022	2,769.39	20328495474	JOSE CARLOS MEDINA VELASQUEZ S.A.
728	DIRECTO		BIEN	414	ADQUISICION DE 3 VIDRIOS PARA COMEDOR DE	1/08/2022	5/08/2022	231.00	10295166621	DOMINGUEZ QUISPE JOSE LUIS
729	DIRECTO		BIEN	422	MEDICAMENTOS PARA ALBERGADOS DE CAR CI	4/08/2022	9/08/2022	174.00	10297304173	VILCA PATIÑO SATURNINO DEMETRIO
730	DIRECTO		BIEN	423	ADQUISICION DE TONER PARA HOGAR LAS MER	5/08/2022	9/08/2022	110.00	10468948350	MENDOZA VELIZ CARMEN ROSA
731	DIRECTO		BIEN	424	ADQUISICION DE PAÑALES PARA ALBERGADOS	5/08/2022	8/08/2022	3,906.00	10427348518	LUIS TORRES MANRIQUE
732	DIRECTO		BIEN	425	ADQUISICION DE TARJETAS DE CITAS PARA CEN	5/08/2022	10/08/2022	210.00	20603514875	ALKY COLOR S.A.C
733	DIRECTO		BIEN	426	ADQUISICION DE RECETAS MEDICAS PARA CEN	5/08/2022	10/08/2022	292.50	20603514875	ALKY COLOR S.A.C
734	DIRECTO		BIEN	427	ADQUISICION DE MEMORIA RAM PARA INSTALAC	8/08/2022	11/08/2022	160.00	10468948350	MENDOZA VELIZ CARMEN ROSA
735	DIRECTO		BIEN	436	ADQUISICION DE FORMATOS PARA ATENCION D	10/08/2022	18/08/2022	97.00	10238385291	GUTIERREZ FLOREZ PEDRO
736	DIRECTO		BIEN	437	ADQUISICION DE FORMATOS PARA ATENCION D	10/08/2022	18/08/2022	551.00	10238385291	GUTIERREZ FLOREZ PEDRO
737	DIRECTO		BIEN	438	ADQUISICION DE TONER PARA PSICOLOGIA Y SS	12/08/2022	19/08/2022	120.00	10468948350	MENDOZA VELIZ CARMEN ROSA
738	DIRECTO		BIEN	446	ADQUISICION DE 01 NVR PARA SERVICIO EN EL	17/08/2022	22/08/2022	1,708.64	20600463676	CORPORACION SEVERAL S.C.R.L
739	DIRECTO		BIEN	448	ADQUISICION DE MEDICAMENTOS PARA ALBERG	19/08/2022	24/08/2022	159.00	10297304173	VILCA PATIÑO SATURNINO DEMETRIO
740	DIRECTO		BIEN	456	ADQUISICION DE COMPROBANTES DE PAGO DE	23/08/2022	26/08/2022	925.00	20607377902	DISTRIBUIDORA PAPIRO EIRL
741	DIRECTO		BIEN	457	ADQUISICION DE MEDICAMENTOS PARA ALBERG	24/08/2022	29/08/2022	2,544.40	20454200358	ANGYMARC ASOCIADOS S.R.L
742	DIRECTO		BIEN	458	ADQUISICION DE TONER PARA LA GERENCIA G	26/08/2022	1/09/2022	300.00	10468948350	MENDOZA VELIZ CARMEN ROSA
743	DIRECTO		BIEN	467	SUMINISTRO DE COMBUSTIBLE CORRESPONDE	31/08/2022	31/08/2022	2,643.47	20328495474	JOSE CARLOS MEDINA VELASQUEZ S.A.
744	DIRECTO		BIEN	469	ADQUISICION DE RECIBOS DE INGRESO PARA CI	1/09/2022	6/09/2022	150.00	10238385291	GUTIERREZ FLOREZ PEDRO
745	DIRECTO		BIEN	470	ADQUISICION DE DETERGENTE Y LEJIA PARA DIS	1/09/2022	9/09/2022	10,320.10	10427348518	LUIS TORRES MANRIQUE
746	DIRECTO		BIEN	471	ADQUISICION DE 2 BANER PARA ACTIVIDADES SS	1/09/2022	8/09/2022	130.00	20607377902	DISTRIBUIDORA PAPIRO EIRL
747	DIRECTO		BIEN	472	ADQUISICION DE BLOCK DE RECIBOS DE CAJA P	1/09/2022	6/09/2022	1,375.00	20607377902	DISTRIBUIDORA PAPIRO EIRL
748	DIRECTO		BIEN	480	ADQUISICION DE MATERIALES PARA SISTEMA EL	7/09/2022	12/09/2022	2,019.90	10295166621	DOMINGUEZ QUISPE JOSE LUIS
749	DIRECTO		BIEN	481	ADQUISICION DE BATERIA 11 PLACAS PARA LA L	9/09/2022	11/09/2022	250.00	20607588857	EL EXTRA CORPORACION PANASONIC S.A.C
750	DIRECTO		BIEN	482	ADQUISICION DE MEDICAMENTOS E INSUMOS PA	9/09/2022	16/09/2022	2,368.00	20454200358	ANGYMARC ASOCIADOS S.R.L
751	DIRECTO		BIEN	490	ADQUISICION DE UTILES DE ASEO PARA SU DIST	15/09/2022	26/09/2022	11,836.80	10427348518	LUIS TORRES MANRIQUE
752	DIRECTO		BIEN	491	ADQUISICION DE UTILES DE ASEO PARA SU DIST	15/09/2022	26/09/2022	8,827.88	10427348518	LUIS TORRES MANRIQUE
753	DIRECTO		BIEN	492	ADQUISICION DE UTILES DE ASEO PARA SU DIST	15/09/2022	26/09/2022	7,838.36	10427348518	LUIS TORRES MANRIQUE
754	DIRECTO		BIEN	493	ADQUISICION DE UTILES DE ASEO PARA SU DIST	15/09/2022	26/09/2022	2,011.50	20606723734	BIG APPLE PERU EIRL
755	DIRECTO		BIEN	494	ADQUISICION DE RECIBOS DE INGRESO PARA PA	15/09/2022	28/09/2022	370.00	20607377902	DISTRIBUIDORA PAPIRO EIRL
756	DIRECTO		BIEN	495	ADQUISICION DE PLACA DE MARMOL EN HOMEN	15/09/2022	20/09/2022	450.00	10293199865	QUISPE PACAYA VICENTINA
757	DIRECTO		BIEN	496	ADQUISICION DE LECHE EVAPORADA PARA LA H	19/09/2022	23/09/2022	454.80	20455009856	REDJUA S.R.L
758	DIRECTO		BIEN	504	ADQUISICION DE ARREGLOS FLORALES PARA AC	22/09/2022	23/09/2022	150.00	10295826569	PANTURA KCALLA GUILLERMO RUFFO
759	DIRECTO		BIEN	505	ADQUISICION DE REFRIGERIOS PARA ACTIVIDAD	22/09/2022	23/09/2022	255.00	20605100362	MUQUI ASOCIADOS SRL
760	DIRECTO		BIEN	508	ADQUISICION DE UTILES DE ASEO PARA HIJA DE	26/09/2022	27/09/2022	2,517.00	10427348518	LUIS TORRES MANRIQUE

SOCIEDAD DE BENEFICENCIA PRESIDENCIA

N°	Del Procedimiento de Selección		Objeto Contractual [2]	Número de Contrato	Objetivo de la Contratación	Fecha de Vigencia Inicial	Fecha de vigencia Final	Monto Contratado Total S/	RUC del Contratista	Razón Social del Contratista
	Tipo de Procedim. de Selección [1]	N° procedimiento de selección								
761	DIRECTO		BIEN	516	ADQUISICION DE CALZADO DE SEGURIDAD PARA	27/09/2022	27/09/2022	707.40	10296166521	DOMINGUEZ QUISPE JOSE LUIS
762	DIRECTO		BIEN	517	ADQUISICION DE TINTA Y TONER PARA LABOR	28/09/2022	6/10/2022	170.00	10468948350	MENDOZA VELIZ CARMEN ROSA
763	DIRECTO		BIEN	519	CONFECCION DE 9 UNIFORMES PARA PERSONA	28/09/2022	3/11/2022	3,010.00	20603412444	SERVICIOS GENERALES AVIVA S.A.C.
764	DIRECTO		BIEN	520	CONFECCION DE 9 UNIFORMES PARA PERSONA	29/09/2022	3/11/2022	982.00	20603412444	SERVICIOS GENERALES AVIVA S.A.C.
765	DIRECTO		BIEN	521	ADQUISICION DE SWITCH PARA SOPORTE Y MAN	30/09/2022	6/10/2022	225.00	10468948350	MENDOZA VELIZ CARMEN ROSA
766	DIRECTO		BIEN	523	SUMINISTRO DE COMBUSTIBLE CORRESPONDIE	30/09/2022	30/09/2022	2,280.02	20328495474	JOSE CARLOS MEDINA VELASQUEZ S.A.

SOCIEDAD DE BENEFICENCIA PRESIDENCIA AREQUIPA

8. Gestión de Recursos Humanos

8.1 Cantidad de personal al inicio y al final del período a reportar

Periodo reportado	Mes y año de inicio			Mes y año fin a reportar				
	Cantidad de Personal del mes de inicio del periodo reportado			Cantidad de Personal del último mes a reportar			Gasto de Personal del último mes a reportar (En soles)	
RUBROS	Cantidad personal 276	Cantidad Personal 728	Cantidad Personal otro regimen laboral	Cantidad personal 276	Cantidad Personal 728	Cantidad Personal otro regimen laboral	D.L. 276	D.L. 728
PERSONAL	50	186		42	197		139,008.86	362,721.99
Planilla								
Gerente General		1			1			7,196.73
Gerentes		4			3			16,461.73
Ejecutivos	11	7		5	15		20,365.12	72,163.45
Profesionales	4	32		5	31		20,858.49	72,278.97
Técnico	30	73		27	83		62,940.65	114,550.64
Adm. Auxiliares	5	69		5	65		34,844.60	80,070.48
Locación de Servicios								
Servicios de Terceros								
Personal de Cooperativas								
Personal de Services								
Otros								
Pensionistas								
Regimen 20530								
Regimen								
Regimen								

Practicantes (Incluye Serum, Sesigras)								
TOTAL								
Personal en Planilla								
Personal en CAP	50	186		42	198		139,008.86	363,920.99
Personal Fuera de CAP								
Según Afiliación								
Sujetos a Negociación Colectiva								
No Sujetos a Negociación Colectivo								
Personal Reincorporado								
Ley de Ceses Colectivos								
Derivados de Procesos de Despidos					1			1,199.00
Otros								

9. Gestión Administrativa

9.1 Gestión de Reclamos

Cuenta con Libro de Reclamaciones	Estado de implementación	Tipo de registro
(Si / No)	(Por iniciar/En proceso /Finalizado)	(Físico/ Virtual/ Físico y virtual)
SI	FINALIZADO	FISICO

SOCIEDAD DE BENEFICENCIA PRESIDENCIA

10. Gestión de Muebles e Inmuebles

10.1 Bienes Inmuebles y predios

N°	Código Unico - SINABIP	Tipo de Inmueble / Predio [1]	Descripción del Inmueble / Nombre del Local / Denominacion_inmueble	Situación Física [2]	Uso Genérico [3]	Uso Específico [4]	Departamento	Provincia	Distrito	VIA	Dirección	N°	URB.	LOTE	SECTOR	Fecha de Tasación	Valor del Inmueble	Area actual mt2	Situación del Dominio o Afectación en Uso	Inscrito en Registros Públicos [5]	Tipo de cargas [7]	Tipo de Acto de Gravamen [8]
LA PAZ CASA HABITACION																						
1		Inmuebles y predios propios (en propiedad)	INMUEBLE LA PAZ - 503	Inmueble edificado	Local comercial	Tienda	Arequipa	Arequipa	Arequipa	Avenida	La Paz	503	-	-	-	-		157.51	Independización	4005387	-	-
2		Inmuebles y predios propios (en propiedad)	INMUEBLE LA PAZ - 505	Inmueble edificado	Vivienda	Vivienda	Arequipa	Arequipa	Arequipa	Avenida	La Paz	505	-	-	-	-		157.51	Independización	4005387	-	-
3		Inmuebles y predios propios (en propiedad)	INMUEBLE LA PAZ - 507	Inmueble edificado	Local comercial	Oficina	Arequipa	Arequipa	Arequipa	Avenida	La Paz	507	-	-	-	-		157.51	Independización	4005387	-	-
4		Inmuebles y predios propios (en propiedad)	INMUEBLE LA PAZ - 509	Inmueble edificado	Vivienda	Vivienda	Arequipa	Arequipa	Arequipa	Avenida	La Paz	509	-	-	-	-		157.51	Independización	4005387	-	-
LA PAZ 511 COMPLEJO HABITACIONAL BLOCK "A"																						
5		Inmuebles y predios propios (en propiedad)	INMUEBLE 511	Departamento en Edificio	Vivienda	Vivienda	Arequipa	Arequipa	Arequipa	Avenida	La Paz	511	-	-	-	-		43.17	Independización	1117030	-	-
6		Inmuebles y predios propios (en propiedad)	INMUEBLE DPTO - 111	Departamento en Edificio	Vivienda	Vivienda	Arequipa	Arequipa	Arequipa	Avenida	La Paz	511	-	-	-	-		111.11	Independización	1117030	-	-
7		Inmuebles y predios propios (en propiedad)	INMUEBLE DPTO - 112	Departamento en Edificio	Vivienda	Vivienda	Arequipa	Arequipa	Arequipa	Avenida	La Paz	511	-	-	-	-		111.11	Independización	1117030	-	-
8		Inmuebles y predios propios (en propiedad)	INMUEBLE DPTO - 211	Departamento en Edificio	Vivienda	Vivienda	Arequipa	Arequipa	Arequipa	Avenida	La Paz	511	-	-	-	-		124.43	Independización	1117030	-	-
9		Inmuebles y predios propios (en propiedad)	INMUEBLE DPTO - 212	Departamento en Edificio	Vivienda	Vivienda	Arequipa	Arequipa	Arequipa	Avenida	La Paz	511	-	-	-	-		111.11	Independización	1117030	-	-
10		Inmuebles y predios propios (en propiedad)	INMUEBLE DPTO - 213	Departamento en Edificio	Vivienda	Vivienda	Arequipa	Arequipa	Arequipa	Avenida	La Paz	511	-	-	-	-		111.11	Independización	1117030	-	-
11		Inmuebles y predios propios (en propiedad)	INMUEBLE DPTO - 311	Departamento en Edificio	Vivienda	Vivienda	Arequipa	Arequipa	Arequipa	Avenida	La Paz	511	-	-	-	-		124.43	Independización	1117030	-	-
12		Inmuebles y predios propios (en propiedad)	INMUEBLE DPTO - 312	Departamento en Edificio	Vivienda	Vivienda	Arequipa	Arequipa	Arequipa	Avenida	La Paz	511	-	-	-	-		111.11	Independización	1117030	-	-
13		Inmuebles y predios propios (en propiedad)	INMUEBLE DPTO - 313	Departamento en Edificio	Vivienda	Vivienda	Arequipa	Arequipa	Arequipa	Avenida	La Paz	511	-	-	-	-		111.11	Independización	1117030	-	-
LA PAZ 511 COMPLEJO HABITACIONAL BLOCK "B"																						
14		Inmuebles y predios propios (en propiedad)	INMUEBLE DPTO - 121	Departamento en Edificio	Vivienda	Vivienda	Arequipa	Arequipa	Arequipa	Avenida	La Paz	511	-	-	-	-		119.23	Independización	1117030	-	-
15		Inmuebles y predios propios (en propiedad)	INMUEBLE DPTO - 122	Departamento en Edificio	Vivienda	Vivienda	Arequipa	Arequipa	Arequipa	Avenida	La Paz	511	-	-	-	-		119.23	Independización	1117030	-	-
16		Inmuebles y predios propios (en propiedad)	INMUEBLE DPTO - 123	Departamento en Edificio	Vivienda	Vivienda	Arequipa	Arequipa	Arequipa	Avenida	La Paz	511	-	-	-	-		119.41	Independización	1117030	-	-
17		Inmuebles y predios propios (en propiedad)	INMUEBLE DPTO - 124	Departamento en Edificio	Vivienda	Vivienda	Arequipa	Arequipa	Arequipa	Avenida	La Paz	511	-	-	-	-		124.52	Independización	1117030	-	-
18		Inmuebles y predios propios (en propiedad)	INMUEBLE DPTO - 221	Departamento en Edificio	Vivienda	Vivienda	Arequipa	Arequipa	Arequipa	Avenida	La Paz	511	-	-	-	-		119.23	Independización	1117030	-	-
19		Inmuebles y predios propios (en propiedad)	INMUEBLE DPTO - 222	Departamento en Edificio	Vivienda	Vivienda	Arequipa	Arequipa	Arequipa	Avenida	La Paz	511	-	-	-	-		121.04	Independización	1117030	-	-
20		Inmuebles y predios propios (en propiedad)	INMUEBLE DPTO - 223	Departamento en Edificio	Vivienda	Vivienda	Arequipa	Arequipa	Arequipa	Avenida	La Paz	511	-	-	-	-		119.41	Independización	1117030	-	-
21		Inmuebles y predios propios (en propiedad)	INMUEBLE DPTO - 224	Departamento en Edificio	Vivienda	Vivienda	Arequipa	Arequipa	Arequipa	Avenida	La Paz	511	-	-	-	-		124.52	Independización	1117030	-	-
22		Inmuebles y predios propios (en propiedad)	INMUEBLE DPTO - 321	Departamento en Edificio	Vivienda	Vivienda	Arequipa	Arequipa	Arequipa	Avenida	La Paz	511	-	-	-	-		119.23	Independización	1117030	-	-
23		Inmuebles y predios propios (en propiedad)	INMUEBLE DPTO - 322	Departamento en Edificio	Vivienda	Vivienda	Arequipa	Arequipa	Arequipa	Avenida	La Paz	511	-	-	-	-		121.04	Independización	1117030	-	-
24		Inmuebles y predios propios (en propiedad)	INMUEBLE DPTO - 323	Departamento en Edificio	Vivienda	Vivienda	Arequipa	Arequipa	Arequipa	Avenida	La Paz	511	-	-	-	-		119.41	Independización	1117030	-	-
25		Inmuebles y predios propios (en propiedad)	INMUEBLE DPTO - 324	Departamento en Edificio	Vivienda	Vivienda	Arequipa	Arequipa	Arequipa	Avenida	La Paz	511	-	-	-	-		124.52	Independización	1117030	-	-

Sociedad de Beneficencia Gerencia General AREQUIPA

SOCIEDAD DE BENEFICENCIA PRESIDENCIA AREQUIPA

N°	Código Único - SINABIP	Tipo de Inmueble / Predio [1]	Descripción del Inmueble / Nombre del Local / Denominacion_Inmueble	Situación Física [2]	Uso Genérico [3]	Uso Específico [4]	Departamento	Provincia	Distrito	VIA	Dirección	N°	URB.	LOTE	SECTOR	Fecha de Tasación	Valor del Inmueble	Área actual m2	Situación del Dominio o Afectación en Uso	Inscrito en Registros Públicos [5]	Tipo de cargas [7]	Tipo de Acto de Gravamen [8]
LA PAZ 511 COMPLEJO HABITACIONAL BLOCK "C"																						
26		Inmuebles y predios propios (en propiedad)	INMUEBLE DPTO - 101	Departamento en Edificio	Vivienda	Vivienda	Arequipa	Arequipa	Arequipa	Avenida	La Paz	511	-	-	-	-		108.49	Independización	1117030	-	-
27		Inmuebles y predios propios (en propiedad)	INMUEBLE DPTO - 102	Departamento en Edificio	Vivienda	Vivienda	Arequipa	Arequipa	Arequipa	Avenida	La Paz	511	-	-	-	-		108.31	Independización	1117030	-	-
28		Inmuebles y predios propios (en propiedad)	INMUEBLE DPTO - 103	Departamento en Edificio	Vivienda	Vivienda	Arequipa	Arequipa	Arequipa	Avenida	La Paz	511	-	-	-	-		108.31	Independización	1117030	-	-
29		Inmuebles y predios propios (en propiedad)	INMUEBLE DPTO - 201	Departamento en Edificio	Vivienda	Vivienda	Arequipa	Arequipa	Arequipa	Avenida	La Paz	511	-	-	-	-		108.49	Independización	1117030	-	-
30		Inmuebles y predios propios (en propiedad)	INMUEBLE DPTO - 202	Departamento en Edificio	Vivienda	Vivienda	Arequipa	Arequipa	Arequipa	Avenida	La Paz	511	-	-	-	-		108.31	Independización	1117030	-	-
31		Inmuebles y predios propios (en propiedad)	INMUEBLE DPTO - 203	Departamento en Edificio	Vivienda	Vivienda	Arequipa	Arequipa	Arequipa	Avenida	La Paz	511	-	-	-	-		108.31	Independización	1117030	-	-
32		Inmuebles y predios propios (en propiedad)	INMUEBLE DPTO - 204	Departamento en Edificio	Vivienda	Vivienda	Arequipa	Arequipa	Arequipa	Avenida	La Paz	511	-	-	-	-		86.81	Independización	1117030	-	-
33		Inmuebles y predios propios (en propiedad)	INMUEBLE DPTO - 301	Departamento en Edificio	Vivienda	Vivienda	Arequipa	Arequipa	Arequipa	Avenida	La Paz	511	-	-	-	-		108.49	Independización	1117030	-	-
34		Inmuebles y predios propios (en propiedad)	INMUEBLE DPTO - 302	Departamento en Edificio	Vivienda	Vivienda	Arequipa	Arequipa	Arequipa	Avenida	La Paz	511	-	-	-	-		108.31	Independización	1117030	-	-
35		Inmuebles y predios propios (en propiedad)	INMUEBLE DPTO - 303	Departamento en Edificio	Vivienda	Vivienda	Arequipa	Arequipa	Arequipa	Avenida	La Paz	511	-	-	-	-		108.31	Independización	1117030	-	-
36		Inmuebles y predios propios (en propiedad)	INMUEBLE DPTO - 304	Departamento en Edificio	Vivienda	Vivienda	Arequipa	Arequipa	Arequipa	Avenida	La Paz	511	-	-	-	-		86.81	Independización	1117030	-	-
LA PAZ TIENDAS																						
37		Inmuebles y predios propios (en propiedad)	INMUEBLE TIENDA - 511	Departamento en Edificio	Local Comercial	Tienda	Arequipa	Arequipa	Arequipa	Avenida	La Paz	511	-	-	-	-		30.84	Independización	1117030	-	-
38		Inmuebles y predios propios (en propiedad)	INMUEBLE TIENDA - 513	Departamento en Edificio	Local Comercial	Tienda	Arequipa	Arequipa	Arequipa	Avenida	La Paz	511	-	-	-	-		30.84	Independización	1117030	-	-
39		Inmuebles y predios propios (en propiedad)	INMUEBLE TIENDA - 515	Departamento en Edificio	Local Comercial	Tienda	Arequipa	Arequipa	Arequipa	Avenida	La Paz	511	-	-	-	-		30.84	Independización	1117030	-	-
40		Inmuebles y predios propios (en propiedad)	INMUEBLE TIENDA - 517	Departamento en Edificio	Local Comercial	Tienda	Arequipa	Arequipa	Arequipa	Avenida	La Paz	511	-	-	-	-		30.84	Independización	1117030	-	-
41		Inmuebles y predios propios (en propiedad)	INMUEBLE TIENDA - 519	Departamento en Edificio	Local Comercial	Tienda	Arequipa	Arequipa	Arequipa	Avenida	La Paz	511	-	-	-	-		32.3	Independización	1117030	-	-
NOTA: SINABIP: PARA INGRESAR A LA PLATAFORMA SE NECESITA QUE EL CUADRO ESTE COMPLETO Y ESTO SE DEBE PORQUE FALTA LA TASACION DE LOS INMUEBLES.																						
LA FECHA DE TASACION , VALOR DEL INMUEBLE Y GRAVAMEN: NO SE CUENTA CON ESTOS DATOS PORQUE NO SE TIENE EL VALOR DEL AUTOVALUO EN LOS REGISTROS DE LA MUNICIPALIDA PROVICNIAL DE AREQUIPA																						

Sociedad de Beneficencia AREQUIPA General

SOCIEDAD DE BENEFICENCIA PRESIDENCIA AREQUIPA

"SOCIEDAD DE BENEFICENCIA AREQUIPA"

N°	Código Único - SINABIP	Tipo de Inmueble / Predio [1]	Descripción del Inmueble / Nombre del Local / Denominacion_Inmueble	Situación Física [2]	Uso Genérico [3]	Uso Específico [4]	Departamento	Provincia	Distrito	VIA	Dirección	N°	URB	LOTE	SECTOR	Fecha de Tasación	Valor del Inmueble	Área actual mt2	Situación del Dominio o Afectación en Uso	Inscrito en Registros Públicos [5]	Tipo de cargas [7]	Tipo de Acto de Gravamen [8]
1	-	Inmuebles y predios propios (en propiedad)	INMUEBLE 109 DPTO - 11	Departamento en Edificio	Vivienda	Vivienda	Arequipa	Arequipa	Arequipa	Calle	Don Bosco	109	-	-	-	-		137.01	Donacion			
2	-	Inmuebles y predios propios (en propiedad)	INMUEBLE 111 DPTO - 12	Departamento en Edificio	Vivienda	Vivienda	Arequipa	Arequipa	Arequipa	Calle	Don Bosco	111	-	-	-	-		101.21	Donacion			
3	-	Inmuebles y predios propios (en propiedad)	INMUEBLE 111 DPTO - 21	Departamento en Edificio	Vivienda	Vivienda	Arequipa	Arequipa	Arequipa	Calle	Don Bosco	111	-	-	-	-		146.61	Donacion			
4	-	Inmuebles y predios propios (en propiedad)	INMUEBLE 111 DPTO - 22	Departamento en Edificio	Vivienda	Vivienda	Arequipa	Arequipa	Arequipa	Calle	Don Bosco	111	-	-	-	-		101.21	Donacion			
5	-	Inmuebles y predios propios (en propiedad)	INMUEBLE 111 DPTO - 23	Departamento en Edificio	Vivienda	Vivienda	Arequipa	Arequipa	Arequipa	Calle	Don Bosco	111	-	-	-	-		144.57	Donacion			
6	-	Inmuebles y predios propios (en propiedad)	INMUEBLE 111 DPTO - 31	Departamento en Edificio	Vivienda	Vivienda	Arequipa	Arequipa	Arequipa	Calle	Don Bosco	111	-	-	-	-		146.61	Donacion			
7	-	Inmuebles y predios propios (en propiedad)	INMUEBLE 111 DPTO - 33	Departamento en Edificio	Vivienda	Vivienda	Arequipa	Arequipa	Arequipa	Calle	Don Bosco	111	-	-	-	-		144.57	Donacion			
8	-	Inmuebles y predios propios (en propiedad)	INMUEBLE 113 DPTO - 13	Departamento en Edificio	Vivienda	Vivienda	Arequipa	Arequipa	Arequipa	Calle	Don Bosco	113	-	-	-	-		135.69	Donacion			
9	-	Inmuebles y predios propios (en propiedad)	INMUEBLE 115 DPTO - 14	Departamento en Edificio	Vivienda	Vivienda	Arequipa	Arequipa	Arequipa	Calle	Don Bosco	115	-	-	-	-		135.07	Donacion			
10	-	Inmuebles y predios propios (en propiedad)	INMUEBLE 117 DPTO - 15	Departamento en Edificio	Vivienda	Vivienda	Arequipa	Arequipa	Arequipa	Calle	Don Bosco	117	-	-	-	-		101.21	Donacion			
11	-	Inmuebles y predios propios (en propiedad)	INMUEBLE 117 DPTO -24	Departamento en Edificio	Vivienda	Vivienda	Arequipa	Arequipa	Arequipa	Calle	Don Bosco	117	-	-	-	-		144.55	Donacion			
12	-	Inmuebles y predios propios (en propiedad)	INMUEBLE 117 DPTO -25	Departamento en Edificio	Vivienda	Vivienda	Arequipa	Arequipa	Arequipa	Calle	Don Bosco	117	-	-	-	-		101.21	Donacion			
13	-	Inmuebles y predios propios (en propiedad)	INMUEBLE 117 DPTO -26	Departamento en Edificio	Vivienda	Vivienda	Arequipa	Arequipa	Arequipa	Calle	Don Bosco	117	-	-	-	-		135.69	Donacion			
14	-	Inmuebles y predios propios (en propiedad)	INMUEBLE 117 DPTO -34	Departamento en Edificio	Vivienda	Vivienda	Arequipa	Arequipa	Arequipa	Calle	Don Bosco	117	-	-	-	-		144.55	Donacion			
15	-	Inmuebles y predios propios (en propiedad)	INMUEBLE 117 DPTO -36	Departamento en Edificio	Vivienda	Vivienda	Arequipa	Arequipa	Arequipa	Calle	Don Bosco	117	-	-	-	-		144.59	Donacion			
16	-	Inmuebles y predios propios (en propiedad)	INMUEBLE 119 DPTO -16	Departamento en Edificio	Vivienda	Vivienda	Arequipa	Arequipa	Arequipa	Calle	Don Bosco	119	-	-	-	-		135.69	Donacion			
17	-	Inmuebles y predios propios (en propiedad)	INMUEBLE 121 DPTO -17	Departamento en Edificio	Vivienda	Vivienda	Arequipa	Arequipa	Arequipa	Calle	Don Bosco	121	-	-	-	-		135.18	Donacion			
18	-	Inmuebles y predios propios (en propiedad)	INMUEBLE 123 DPTO -18	Departamento en Edificio	Vivienda	Vivienda	Arequipa	Arequipa	Arequipa	Calle	Don Bosco	123	-	-	-	-		101.21	Donacion			
19	-	Inmuebles y predios propios (en propiedad)	INMUEBLE 123 DPTO -27	Departamento en Edificio	Vivienda	Vivienda	Arequipa	Arequipa	Arequipa	Calle	Don Bosco	123	-	-	-	-		144.53	Donacion			
20	-	Inmuebles y predios propios (en propiedad)	INMUEBLE 123 DPTO -28	Departamento en Edificio	Vivienda	Vivienda	Arequipa	Arequipa	Arequipa	Calle	Don Bosco	123	-	-	-	-		101.21	Donacion			
21	-	Inmuebles y predios propios (en propiedad)	INMUEBLE 123 DPTO -29	Departamento en Edificio	Vivienda	Vivienda	Arequipa	Arequipa	Arequipa	Calle	Don Bosco	123	-	-	-	-		144.6	Donacion			
22	-	Inmuebles y predios propios (en propiedad)	INMUEBLE 123 DPTO -37	Departamento en Edificio	Vivienda	Vivienda	Arequipa	Arequipa	Arequipa	Calle	Don Bosco	123	-	-	-	-		144.53	Donacion			
23	-	Inmuebles y predios propios (en propiedad)	INMUEBLE 123 DPTO -39	Departamento en Edificio	Vivienda	Vivienda	Arequipa	Arequipa	Arequipa	Calle	Don Bosco	123	-	-	-	-		144.6	Donacion			
24	-	Inmuebles y predios propios (en propiedad)	INMUEBLE 125 DPTO -19	Departamento en Edificio	Vivienda	Vivienda	Arequipa	Arequipa	Arequipa	Calle	Don Bosco	125	-	-	-	-		135.69	Donacion			
25	-	Inmuebles y predios propios (en propiedad)	INMUEBLE 127	Departamento en Edificio	Local Comercial	Oficina	Arequipa	Arequipa	Arequipa	Calle	Don Bosco	127	-	-	-	-		157.5	Donacion			
26	-	Inmuebles y predios propios (en propiedad)	INMUEBLE 129	Departamento en Edificio	Local Comercial	Oficina	Arequipa	Arequipa	Arequipa	Calle	Don Bosco	129	-	-	-	-		157.5	Donacion			
27	-	Inmuebles y predios propios (en propiedad)	INMUEBLE 133	Departamento en Edificio	Local Comercial	Oficina	Arequipa	Arequipa	Arequipa	Calle	Don Bosco	133	-	-	-	-		157.5	Donacion			
28	-	Inmuebles y predios propios (en propiedad)	INMUEBLE 139	Departamento en Edificio	Local Comercial	Oficina	Arequipa	Arequipa	Arequipa	Calle	Don Bosco	139	-	-	-	-		113.89	Donacion			
29	-	Inmuebles y predios propios (en propiedad)	INMUEBLE 141	Departamento en Edificio	Local Comercial	Oficina	Arequipa	Arequipa	Arequipa	Calle	Don Bosco	141	-	-	-	-		108.55	Donacion			

NOTA: SINABIP: PARA INGRESAR A LA PLATAFORMA SE NECESITA QUE EL CUADRO ESTE COMPLETO Y ESTO SE DEBE PORQUE FALTA LA TASACION DE LOS INMUEBLES.

LA FECHA DE TASACION , VALOR DEL INMUEBLE Y GRAVAMEN: NO SE CUENTA CON ESTOS DATOS PORQUE NO SE TIENE EL VALOR DEL AUTOVALUO EN LOS REGISTROS DE LA MUNICIPALIDA PROVICNIAL DE AREQUIPA

Sociedad de Beneficencia Gerencia General AREQUIPA

SOCIEDAD DE BENEFICENCIA PRESIDENCIA AREQUIPA

N°	Código Único - SINABIP	Tipo de Inmueble / Predio [1]	Descripción del Inmueble / Nombre del Local / Denominación_Inmueble	Situación Física [2]	Uso Genérico [3]	Uso Específico [4]	Departamento	Provincia	Distrito	Vía	Dirección	N°	UPIS	LOTE	SECTOR	Fecha de Tasación	Valor del Inmueble	Área actual m2	Situación del Dominio o Afectación en Uso [5]	Asiento en Registros Públicos [6]	Tipo de cargas [7]	Tipo de Acta de Gravamen [8]
1		Inmuebles y predios propios (en propiedad)	PUMACAHUA S/N	Inmueble edificado	Sede Operativa	Local Institucional,	Arequipa	Arequipa	Cerro Colorado	Avenida	Pumacahua s/n	-	-	9	Challapampa	-	-	898.39	Inscripción en primera de Dominio	11084359	-	-
2		Inmuebles y predios propios (en propiedad)	PUMACAHUA S/N - FARMACIA INT.	Inmueble edificado	Local Comercial	Farmacia	Arequipa	Arequipa	Cerro Colorado	Avenida	Pumacahua s/n	-	-	9	Challapampa	-	-	898.39	Inscripción en primera de Dominio	11084359	-	-
3		Inmuebles y predios propios (en propiedad)	PUMACAHUA S/N - MOISES HERESI	Inmueble edificado	Establecimiento de Salud	Centro de Salud Mental	Arequipa	Arequipa	Cerro Colorado	Avenida	Pumacahua s/n	-	-	9	Challapampa	-	-	898.39	Inscripción en primera de Dominio	11084359	-	-
4		Inmuebles y predios propios (en propiedad)	PUMACAHUA S/N - OLIMPIA	Inmueble edificado	Local Comercial	Campo Deportivo	Arequipa	Arequipa	Cerro Colorado	Avenida	Pumacahua s/n	-	-	9	Challapampa	-	-	898.39	Inscripción en primera de Dominio	11084359	-	-
5		Inmuebles y predios propios (en propiedad)	PLZT A CEMENTERIO 106 - B	Inmueble edificado	Local Comercial	Tienda	Arequipa	Arequipa	Jose Luis Bustamante y Rivero	Avenida	Uchumccaysa/h	106 - B	-	-	-	-	-	49.18	Inscripción en primera de Dominio	11006911	-	-
6		Inmuebles y predios propios (en propiedad)	PLZT A CEMENTERIO 106 - C	Inmueble edificado	Local Comercial	Tienda	Arequipa	Arequipa	Jose Luis Bustamante y Rivero	Avenida	Uchumccaysa/h	106 - C	-	-	-	-	-	24.92	Inscripción en primera de Dominio	11006911	-	-
7		Inmuebles y predios propios (en propiedad)	PLZT A CEMENTERIO 106 - D	Inmueble edificado	Local Comercial	Tienda	Arequipa	Arequipa	Jose Luis Bustamante y Rivero	Avenida	Uchumccaysa/h	106 - D	-	-	-	-	-	24.40	Inscripción en primera de Dominio	11006911	-	-
8		Inmuebles y predios propios (en propiedad)	PLZT A CEMENTERIO 106 - E	Inmueble edificado	Local Comercial	Tienda	Arequipa	Arequipa	Jose Luis Bustamante y Rivero	Avenida	Uchumccaysa/h	106 - E	-	-	-	-	-	23.85	Inscripción en primera de Dominio	11006911	-	-
9		Inmuebles y predios propios (en propiedad)	PLZT A CEMENTERIO 106 - S/N	Inmueble edificado	Sede Administrativa	Oficina Cementerio	Arequipa	Arequipa	Jose Luis Bustamante y Rivero	Avenida	Uchumccaysa/h	106 S/N	-	-	-	-	-	46.55	Inscripción en primera de Dominio	11006911	-	-
10		Inmuebles y predios propios (en propiedad)	CAJAMARCA - 110	Inmueble edificado	Vivienda	Vivienda	Arequipa	Arequipa	Alto Selva Alegre	Calle	Cajamarca	110	-	40	Apurimac	-	-	282.48	Donacion	6001364	-	-
11		Inmuebles y predios propios (en propiedad)	MADRID - 203	Inmueble edificado	Vivienda	Vivienda	Arequipa	Arequipa	Mariano Melgar	Calle	Madrid	203	-	18	Monte Olimpo	-	-	88.04	Donacion (Sucesion intestada)	6241219	Anotacion de Demanda	-
12		Inmuebles y predios propios (en propiedad)	LAS DALIAS X - 12	Inmueble edificado	Vivienda	Vivienda	Arequipa	Arequipa	Alto Selva Alegre	Calle	Las Dalias MZ "X"	-	-	12	Apurimac	-	-	166.65	Donacion (Sucesion intestada)	6001563	-	-
13		Inmuebles y predios propios (en propiedad)	MORAL 109	Inmueble edificado	Local Comercial	Oficina	Arequipa	Arequipa	Cercado	Calle	Moral	109	-	-	-	-	-	617.21	Donacion	1126536	-	-
14		Inmuebles y predios propios (en propiedad)	MORAL 109 - 201	Inmueble edificado	Local Comercial	Oficina	Arequipa	Arequipa	Cercado	Calle	Moral	109 - 201	-	-	-	-	-	40.21	Donacion	1126536	-	-
15		Inmuebles y predios propios (en propiedad)	MORAL 109 - 202	Inmueble edificado	Local Comercial	Oficina	Arequipa	Arequipa	Cercado	Calle	Moral	109 - 202	-	-	-	-	-	40.21	Donacion	1126536	-	-
16		Inmuebles y predios propios (en propiedad)	MORAL 109 - 203	Inmueble edificado	Local Comercial	Oficina	Arequipa	Arequipa	Cercado	Calle	Moral	109 - 203	-	-	-	-	-	40.21	Donacion	1126536	-	-
17		Inmuebles y predios propios (en propiedad)	GENERAL MORAL 109 - A	Inmueble edificado	Local Comercial	Tienda	Arequipa	Arequipa	Cercado	Calle	Moral	109 - A	-	-	-	-	-	40.21	Donacion	1126536	-	-
18		Inmuebles y predios propios (en propiedad)	GENERAL MORAL 109 - B	Inmueble edificado	Local Comercial	Tienda	Arequipa	Arequipa	Cercado	Calle	Moral	109 - B	-	-	-	-	-	143.28	Donacion	1126536	-	-
19		Inmuebles y predios propios (en propiedad)	PORTAL SAN AGUSTIN 105 (PRIMER NIVEL)	Inmueble edificado	Local Comercial	Tienda	Arequipa	Arequipa	Cercado	Calle	San Agustin	105	-	-	-	-	-	113.98	Donacion (Sucesion intestada)	1131337	-	-
20		Inmuebles y predios propios (en propiedad)	PORTAL SAN AGUSTIN 105 (SEGUNDO NIVEL)	Inmueble edificado	Local Comercial	Tienda	Arequipa	Arequipa	Cercado	Calle	San Agustin	105	-	-	-	-	-	66.37	Donacion (Sucesion intestada)	1131337	-	-
21		Inmuebles y predios propios (en propiedad)	LA CHOCITA CALLE PAUCARPATA 105 SUB LOTE A-1	Inmueble edificado	Local Comercial	Tienda	Arequipa	Arequipa	Arequipa	Calle	Paucarpata	105	-	A1	-	-	-	473.48	Inscripción en primera de Dominio	11089241	Urbanistico	-
22		Inmuebles y predios propios (en propiedad)	PORTAL SAN AGUSTIN 145	Inmueble edificado	Local Comercial	Tienda	Arequipa	Arequipa	Cercado	Calle	San Agustin	145	-	-	-	-	-	113.52	Donacion	1130783	-	-
23		Inmuebles y predios propios (en propiedad)	CALLE ALVARES THOMAS 309	Inmueble edificado	Vivienda	Vivienda	Arequipa	Arequipa	Cercado	Calle	Alvarez Thomas	309	-	-	-	-	-	194.87	Inscripción en primera de Dominio	11065112	-	-
24		Inmuebles y predios propios (en propiedad)	CALLE CRUZ VERDE 217	Inmueble edificado	Local Comercial	Tienda	Arequipa	Arequipa	Cercado	Calle	Cruz Verde	217	-	-	-	-	-	735.48	Donacion	1129468	-	-
25		Inmuebles y predios propios (en propiedad)	CALLE CRUZ VERDE 217 ALTO	Inmueble edificado	Local Comercial	Tienda	Arequipa	Arequipa	Cercado	Calle	Cruz Verde	217 ALTO	-	-	-	-	-	735.48	Donacion	1129468	-	-
26		Inmuebles y predios propios (en propiedad)	CALLE CRUZ VERDE 217 B	Inmueble edificado	Local Comercial	Tienda	Arequipa	Arequipa	Cercado	Calle	Cruz Verde	217 B	-	-	-	-	-	735.48	Donacion	1129468	-	-
27		Inmuebles y predios propios (en propiedad)	RIVERO 300	Inmueble edificado	Local Comercial	Convento	Arequipa	Arequipa	Cercado	Calle	Rivero	300	-	-	-	-	-	461.83	Donacion	1130344	-	-
28		Inmuebles y predios propios (en propiedad)	RIVERO 510-512	Inmueble edificado	Local Comercial	Convento	Arequipa	Arequipa	Cercado	Calle	Rivero	510-512	-	-	-	-	-	848.80	Inscripción de Dominio	11106853	-	-
29		Inmuebles y predios propios (en propiedad)	RECOLETA 207	Inmueble edificado	Local Comercial	Almacen	Arequipa	Arequipa	Cercado	Calle	Recoleta	207	-	-	-	-	-	699.80	Donacion	1131168	Prescripcion Adquisitiva	-
30		Inmuebles y predios propios (en propiedad)	AV. GOYENECHE 345	Inmueble edificado	Apoyo Social	Oficina	Arequipa	Arequipa	Cercado	Avenida	Goyeneche	345	-	-	-	-	-	16,584.66	Compra	4005695		-
31		Inmuebles y predios propios (en propiedad)	AV. GOYENECHE 345 - ALTOS	Inmueble edificado	Apoyo Social	Oficina	Arequipa	Arequipa	Cercado	Avenida	Goyeneche	345	-	-	-	-	-	16,584.66	Compra	4005695		-
32		Inmuebles y predios propios (en propiedad)	AV. GOYENECHE 335	Inmueble edificado	Apoyo Social	Local Institucional,	Arequipa	Arequipa	Cercado	Avenida	Goyeneche	335	-	-	-	-	-	16,584.66	Compra	4005695		-
33		Inmuebles y predios propios (en propiedad)	AV. GOYENECHE 337	Inmueble edificado	Apoyo Social	Local Institucional,	Arequipa	Arequipa	Cercado	Avenida	Goyeneche	337	-	-	-	-	-	16,584.66	Compra	4005695		-
34		Inmuebles y predios propios (en propiedad)	SAN LAZARO 120	Inmueble edificado	Local Comercial	Hotel	Arequipa	Arequipa	Cercado	Calle	San Lazaro	120	-	-	-	-	-	237.40	Independizacion	11015879		-
35		Inmuebles y predios propios (en propiedad)	MORAN 109	Inmueble edificado	Local Comercial	Tienda	Arequipa	Arequipa	Cercado	Calle	Moran	109	-	-	-	-	-	617.12	Inscripción de Dominio	1131053		-
36		Inmuebles y predios propios (en propiedad)	MORAN 109 - ALTOS	Inmueble edificado	Local Comercial	Tienda	Arequipa	Arequipa	Cercado	Calle	Moran	109 - ALTOS	-	-	-	-	-	617.12	Inscripción de Dominio	1131053		-
37		Inmuebles y predios propios (en propiedad)	JERUSALEN 525	Inmueble edificado	Local Comercial	Hotel	Arequipa	Arequipa	Cercado	Calle	Jerusalen	525	-	-	-	-	-	217.69	Inscripción de Dominio	1157257	Medida cautelar de embargo en forma de inscripción	-
38		Inmuebles y predios propios (en propiedad)	ARICA 100	Inmueble edificado	Local Comercial	Almacen	Arequipa	Arequipa	Cercado	Calle	Arica	100	-	-	-	-	-	1,739.91	Titulo Supletorio	11416517		-
39		Inmuebles y predios propios (en propiedad)	FUNDO MACHURUMI	Inmueble sin edificación	Agricola	Desocupada	Arequipa	Arequipa	Cercado	-	-	-	-	-	Vallecito	-	-	1,953.40	Donacion (Sucesion intestada)	4005152		-
40		Inmuebles y predios propios (en propiedad)	PP.JJ MIGUEL GRAU MZ. 12 LTE. 6	Inmueble edificado	Vivienda	Vivienda	Arequipa	Arequipa	Paucarpata	Pasaje	Miguel Grau	Mz. 12	-	6	-	-	-	141.89	Donacion (Sucesion intestada)	P06029031		-
41		Inmuebles y predios propios (en propiedad)	PP.JJ MIGUEL GRAU MZ. 20 LTE. 5 2N. D	Inmueble edificado	Vivienda	Vivienda	Arequipa	Arequipa	Paucarpata	Pasaje	Miguel Grau	Mz.20	-	5				81.00		P06029054		
42		Inmuebles y predios propios (en propiedad)	PP.JJ. UNION EDIFICADO RESIDENCIAL MZ. R LTE. 10	Inmueble edificado	Vivienda	Vivienda	Arequipa	Arequipa	Miraflores	Calle	Julio C. Tello	110	-	-	-	-	-	166.68	Donacion (Sucesion intestada)	P06297655		-
43		Inmuebles y predios propios (en propiedad)	SANTO DOMINGO 140 / CALLE PIEROLA	Inmueble edificado	Local Comercial	Hotel	Arequipa	Arequipa	Cercado	Calle	Santo Domingo	140	-	-	-	-	-	2,362.94	Titulo Supletorio	1126514		-
44		Inmuebles y predios propios (en propiedad)	PUENTE ARNAO 604, 606 Y 608	Inmueble edificado	Vivienda	Vivienda	Arequipa	Arequipa	Miraflores	Calle	Puente Arnao	MZ. C5	-	2	-	-	-	479.99	Donacion (Sucesion intestada)	P06180680	Demanda	-
45		Inmuebles y predios propios (en propiedad)	CALLE NUEVA 211 - 215	Inmueble edificado	Vivienda	Vivienda	Arequipa	Arequipa	Cercado	Calle	Nueva	211 - 215	-	2	-	-	-	225.00	Donacion (Sucesion intestada)	1138867		-
46		Inmuebles y predios propios (en propiedad)	CALLE PIEROLA 328 - OFICINA 305	Inmueble edificado	Local Comercial	Oficina	Arequipa	Arequipa	Cercado	Calle	Pierola	328	-	-	-	-	-			1137063		-
47		Inmuebles y predios propios (en propiedad)	CEMENTERIO GENERAL	Inmueble edificado	Cementerio	Cementerio	Arequipa	Arequipa	Jose Luis Bustamante y Rivero	Avenida	Uchumccaysa/h	-	-	-	-	-	-	132,757.95	Inscripción en primera de Dominio	11006911	-	-
48		Inmuebles y predios propios (en propiedad)	COMPLEJO JESUS	Inmueble edificado	Sede Institucional	Local Institucional,	Arequipa	Arequipa	Paucarpata		Balneario de Jesus	-	-	A	-	-	-	2,241.00	Inscripcion de Dominio	11078720	-	-
49		Inmuebles y predios propios (en propiedad)	JESUS - BANOS TERMALES	Inmueble edificado	Sede Institucional	Piscina	Arequipa	Arequipa	Paucarpata		Balneario de Jesus	-	-	B	-	-	-	50,283.05	Inscripcion de Dominio	11078721	-	-
50		Inmuebles y predios propios (en propiedad)	JESUS - PISCINA	Inmueble edificado	Sede Institucional	Piscina	Arequipa	Arequipa	Paucarpata		Balneario de Jesus	-	-	B	-	-	-	50,283.05	Inscripcion de Dominio	11078721	-	-
51		Inmuebles y predios propios (en propiedad)	JESUS - PLANTA EMBOTELLADORA	Inmueble edificado	Sede Institucional	Local Institucional,	Arequipa	Arequipa	Paucarpata		Balneario de Jesus	-	-	B	-	-	-	50,283.05	Inscripcion de Dominio	11078721	-	-
52		Inmuebles y predios propios (en propiedad)	EX NUEVO MILENIO - CALLE PAUCARPATA Y PSJE SANTA ROSA SUB LOTE A4	Inmueble sin edificación	Local Comercial	Estacionamiento	Arequipa	Arequipa	Cercado	Calle	Paucarpata	-	-	A4	-	-	-	6,999.90	Independizacion	11326856	-	-
53		Inmuebles y predios propios (en propiedad)	CALLE FILTRO N° 400 - 402	Inmueble edificado	Local Comercial	Estacionamiento	Arequipa	Arequipa	Miraflores	Calle	Filtro	400	-	-	-	-	-	1,830.00	Titulo Supletorio	1141617	-	-
54		Inmuebles y predios propios (en propiedad)	CALLE FILTRO N° 400 - 403	Inmueble edificado	Local Comercial	Estacionamiento	Arequipa	Arequipa	Miraflores	Calle	Filtro	402	-	-	-	-	-	1,830.00	Titulo Supletorio	1141617	-	-

NOTA: SINABIP: PARA INGRESAR A LA PLATAFORMA SE NECESITA QUE EL CUADRO ESTE COMPLETO Y ESTO SE DEBE PORQUE FALTA LA TASACION DE LOS INMUEBLES.
LA FECHA DE TASACION , VALOR DEL INMUEBLE Y GRAVAMEN: NO SE CUENTA CON ESTOS DATOS PORQUE NO SE TIENE EL VALOR DEL AUTOVALUO EN LOS REGISTROS DE LA MUNICIPALIDA PROVINCIAL DE AREQUIPA

Sociedad de Beneficencia Arequipa Gerencia

SOCIEDAD DE BENEFICENCIA PRESIDENCIA AREQUIPA

N°	Código Único - SINABIP	Tipo de Inmueble / Predio [1]	Descripción del Inmueble / Nombre del Local / Denominacion_Inmueble	Situación Física [2]	Uso Genérico [3]	Uso Específico [4]	Departamento	Provincia	Distrito	VIA	Dirección	N°	URB	LOTE	SECTOR	Fecha de Tasación	Valor del Inmueble	Área actual mt2	Situación del Dominio o Afectación en Uso	Inscrito en Registros Públicos [5]	Tipo de cargas [7]	Tipo de Acto de Gravamen [8]
GALERIAS SANTA FE PRIMER NIVEL																						
1		Inmuebles y predios propios (en propiedad)	INMUEBLE TIENDA- 101	Departamento en Edificio	Local Comercial	Tienda	Arequipa	Arequipa	Arequipa	Calle	Pizarro	318	-	-	-	-		25.68	Titulo Supletorio	1119864	-	-
2		Inmuebles y predios propios (en propiedad)	INMUEBLE TIENDA- 102	Departamento en Edificio	Local Comercial	Tienda	Arequipa	Arequipa	Arequipa	Calle	Pizarro	318	-	-	-	-		34.98	Titulo Supletorio	1119864	-	-
3		Inmuebles y predios propios (en propiedad)	INMUEBLE TIENDA- 103	Departamento en Edificio	Local Comercial	Tienda	Arequipa	Arequipa	Arequipa	Calle	Pizarro	318	-	-	-	-		27.27	Titulo Supletorio	1119864	-	-
4		Inmuebles y predios propios (en propiedad)	INMUEBLE TIENDA- 104	Departamento en Edificio	Local Comercial	Tienda	Arequipa	Arequipa	Arequipa	Calle	Pizarro	318	-	-	-	-		26.58	Titulo Supletorio	1119864	-	-
5		Inmuebles y predios propios (en propiedad)	INMUEBLE TIENDA- 105	Departamento en Edificio	Local Comercial	Tienda	Arequipa	Arequipa	Arequipa	Calle	Pizarro	318	-	-	-	-		21.34	Titulo Supletorio	1119864	-	-
6		Inmuebles y predios propios (en propiedad)	INMUEBLE TIENDA- 106	Departamento en Edificio	Local Comercial	Tienda	Arequipa	Arequipa	Arequipa	Calle	Pizarro	318	-	-	-	-		21.34	Titulo Supletorio	1119864	-	-
7		Inmuebles y predios propios (en propiedad)	INMUEBLE TIENDA- 107	Departamento en Edificio	Local Comercial	Tienda	Arequipa	Arequipa	Arequipa	Calle	Pizarro	318	-	-	-	-		21.34	Titulo Supletorio	1119864	-	-
8		Inmuebles y predios propios (en propiedad)	INMUEBLE TIENDA- 108	Departamento en Edificio	Local Comercial	Tienda	Arequipa	Arequipa	Arequipa	Calle	Pizarro	318	-	-	-	-		21.34	Titulo Supletorio	1119864	-	-
9		Inmuebles y predios propios (en propiedad)	INMUEBLE TIENDA- 109	Departamento en Edificio	Local Comercial	Tienda	Arequipa	Arequipa	Arequipa	Calle	Pizarro	318	-	-	-	-		27.09	Titulo Supletorio	1119864	-	-
10		Inmuebles y predios propios (en propiedad)	INMUEBLE TIENDA- 110	Departamento en Edificio	Local Comercial	Tienda	Arequipa	Arequipa	Arequipa	Calle	Pizarro	318	-	-	-	-		27.1	Titulo Supletorio	1119864	-	-
11		Inmuebles y predios propios (en propiedad)	INMUEBLE TIENDA- 111	Departamento en Edificio	Local Comercial	Tienda	Arequipa	Arequipa	Arequipa	Calle	Pizarro	318	-	-	-	-		12.64	Titulo Supletorio	1119864	-	-
12		Inmuebles y predios propios (en propiedad)	INMUEBLE TIENDA- 112	Departamento en Edificio	Local Comercial	Tienda	Arequipa	Arequipa	Arequipa	Calle	Pizarro	318	-	-	-	-		12.62	Titulo Supletorio	1119864	-	-
13		Inmuebles y predios propios (en propiedad)	INMUEBLE TIENDA- 113	Departamento en Edificio	Local Comercial	Tienda	Arequipa	Arequipa	Arequipa	Calle	Pizarro	318	-	-	-	-		13.97	Titulo Supletorio	1119864	-	-
14		Inmuebles y predios propios (en propiedad)	INMUEBLE TIENDA- 114	Departamento en Edificio	Local Comercial	Tienda	Arequipa	Arequipa	Arequipa	Calle	Pizarro	318	-	-	-	-		12.43	Titulo Supletorio	1119864	-	-
15		Inmuebles y predios propios (en propiedad)	INMUEBLE TIENDA- 115	Departamento en Edificio	Local Comercial	Tienda	Arequipa	Arequipa	Arequipa	Calle	Pizarro	318	-	-	-	-		11.65	Titulo Supletorio	1119864	-	-
16		Inmuebles y predios propios (en propiedad)	INMUEBLE TIENDA- 116	Departamento en Edificio	Local Comercial	Tienda	Arequipa	Arequipa	Arequipa	Calle	Pizarro	318	-	-	-	-		8.78	Titulo Supletorio	1119864	-	-
17		Inmuebles y predios propios (en propiedad)	INMUEBLE TIENDA- 117	Departamento en Edificio	Local Comercial	Tienda	Arequipa	Arequipa	Arequipa	Calle	Pizarro	318	-	-	-	-		12.41	Titulo Supletorio	1119864	-	-
18		Inmuebles y predios propios (en propiedad)	INMUEBLE TIENDA- 118	Departamento en Edificio	Local Comercial	Tienda	Arequipa	Arequipa	Arequipa	Calle	Pizarro	318	-	-	-	-		11.95	Titulo Supletorio	1119864	-	-
19		Inmuebles y predios propios (en propiedad)	INMUEBLE TIENDA- 119	Departamento en Edificio	Local Comercial	Tienda	Arequipa	Arequipa	Arequipa	Calle	Pizarro	318	-	-	-	-		12.64	Titulo Supletorio	1119864	-	-
20		Inmuebles y predios propios (en propiedad)	INMUEBLE TIENDA- 120	Departamento en Edificio	Local Comercial	Tienda	Arequipa	Arequipa	Arequipa	Calle	Pizarro	318	-	-	-	-		12.41	Titulo Supletorio	1119864	-	-
21		Inmuebles y predios propios (en propiedad)	INMUEBLE TIENDA- 121	Departamento en Edificio	Local Comercial	Tienda	Arequipa	Arequipa	Arequipa	Calle	Pizarro	318	-	-	-	-		26.93	Titulo Supletorio	1119864	-	-
22		Inmuebles y predios propios (en propiedad)	INMUEBLE TIENDA- 122	Departamento en Edificio	Local Comercial	Tienda	Arequipa	Arequipa	Arequipa	Calle	Pizarro	318	-	-	-	-		12.64	Titulo Supletorio	1119864	-	-
23		Inmuebles y predios propios (en propiedad)	INMUEBLE TIENDA- 123	Departamento en Edificio	Local Comercial	Tienda	Arequipa	Arequipa	Arequipa	Calle	Pizarro	318	-	-	-	-		25.74	Titulo Supletorio	1119864	-	-
24		Inmuebles y predios propios (en propiedad)	INMUEBLE TIENDA- 124	Departamento en Edificio	Local Comercial	Tienda	Arequipa	Arequipa	Arequipa	Calle	Pizarro	318	-	-	-	-		23.93	Titulo Supletorio	1119864	-	-
25		Inmuebles y predios propios (en propiedad)	INMUEBLE TIENDA- 125	Departamento en Edificio	Local Comercial	Tienda	Arequipa	Arequipa	Arequipa	Calle	Pizarro	318	-	-	-	-		24.95	Titulo Supletorio	1119864	-	-
26		Inmuebles y predios propios (en propiedad)	INMUEBLE TIENDA- 126	Departamento en Edificio	Local Comercial	Tienda	Arequipa	Arequipa	Arequipa	Calle	Pizarro	318	-	-	-	-		25.74	Titulo Supletorio	1119864	-	-
27		Inmuebles y predios propios (en propiedad)	INMUEBLE TIENDA- 127	Departamento en Edificio	Local Comercial	Tienda	Arequipa	Arequipa	Arequipa	Calle	Pizarro	318	-	-	-	-		25.74	Titulo Supletorio	1119864	-	-
28		Inmuebles y predios propios (en propiedad)	INMUEBLE TIENDA- 128	Departamento en Edificio	Local Comercial	Tienda	Arequipa	Arequipa	Arequipa	Calle	Pizarro	318	-	-	-	-		15.73	Titulo Supletorio	1119864	-	-
29		Inmuebles y predios propios (en propiedad)	INMUEBLE TIENDA- 129	Departamento en Edificio	Local Comercial	Tienda	Arequipa	Arequipa	Arequipa	Calle	Pizarro	318	-	-	-	-		27.09	Titulo Supletorio	1119864	-	-
30		Inmuebles y predios propios (en propiedad)	INMUEBLE TIENDA- 130	Departamento en Edificio	Local Comercial	Tienda	Arequipa	Arequipa	Arequipa	Calle	Pizarro	318	-	-	-	-		25.85	Titulo Supletorio	1119864	-	-
31		Inmuebles y predios propios (en propiedad)	INMUEBLE TIENDA- 131	Departamento en Edificio	Local Comercial	Tienda	Arequipa	Arequipa	Arequipa	Calle	Pizarro	318	-	-	-	-		12.64	Titulo Supletorio	1119864	-	-
32		Inmuebles y predios propios (en propiedad)	INMUEBLE TIENDA- 132	Departamento en Edificio	Local Comercial	Tienda	Arequipa	Arequipa	Arequipa	Calle	Pizarro	318	-	-	-	-		27.09	Titulo Supletorio	1119864	-	-
33		Inmuebles y predios propios (en propiedad)	INMUEBLE TIENDA- 133	Departamento en Edificio	Local Comercial	Tienda	Arequipa	Arequipa	Arequipa	Calle	Pizarro	318	-	-	-	-		19.65	Titulo Supletorio	1119864	-	-
34		Inmuebles y predios propios (en propiedad)	INMUEBLE TIENDA- 134	Departamento en Edificio	Local Comercial	Tienda	Arequipa	Arequipa	Arequipa	Calle	Pizarro	318	-	-	-	-		13.02	Titulo Supletorio	1119864	-	-
35		Inmuebles y predios propios (en propiedad)	INMUEBLE TIENDA- 135	Departamento en Edificio	Local Comercial	Tienda	Arequipa	Arequipa	Arequipa	Calle	Pizarro	318	-	-	-	-		12.5	Titulo Supletorio	1119864	-	-
36		Inmuebles y predios propios (en propiedad)	INMUEBLE TIENDA- 136	Departamento en Edificio	Local Comercial	Tienda	Arequipa	Arequipa	Arequipa	Calle	Pizarro	318	-	-	-	-		15.23	Titulo Supletorio	1119864	-	-
37		Inmuebles y predios propios (en propiedad)	INMUEBLE TIENDA- 137	Departamento en Edificio	Local Comercial	Tienda	Arequipa	Arequipa	Arequipa	Calle	Pizarro	318	-	-	-	-		22.29	Titulo Supletorio	1119864	-	-
38		Inmuebles y predios propios (en propiedad)	INMUEBLE TIENDA- 138	Departamento en Edificio	Local Comercial	Tienda	Arequipa	Arequipa	Arequipa	Calle	Pizarro	318	-	-	-	-		18.32	Titulo Supletorio	1119864	-	-
39		Inmuebles y predios propios (en propiedad)	INMUEBLE TIENDA- 139	Departamento en Edificio	Local Comercial	Tienda	Arequipa	Arequipa	Arequipa	Calle	Pizarro	318	-	-	-	-		25.58	Titulo Supletorio	1119864	-	-
40		Inmuebles y predios propios (en propiedad)	INMUEBLE TIENDA- 140	Departamento en Edificio	Local Comercial	Tienda	Arequipa	Arequipa	Arequipa	Calle	Pizarro	318	-	-	-	-		36.15	Titulo Supletorio	1119864	-	-

"SOCIEDAD DE BENEFICENCIA AREQUIPA"

N°	Código Único - SINABIP	Tipo de Inmueble / Predio [1]	Descripción del Inmueble / Nombre del Local / Denominacion_inmueble	Situación Física [2]	Uso Genérico [3]	Uso Específico [4]	Departamento	Provincia	Distrito	VIA	Dirección	N°	URB	LOTE	SECTOR	Fecha de Tasación	Valor del Inmueble	Área actual mt2	Situación del Dominio o Afectación en Uso	Inscrito en Registros Públicos [5]	Tipo de cargas [7]	Tipo de Acto de Gravamen [8]
GALERIAS SANTA FE SEGUNDO NIVEL																						
41		Inmuebles y predios propios (en propiedad)	INMUEBLE TIENDA- 201	Departamento en Edificio	Local Comercial	Tienda	Arequipa	Arequipa	Arequipa	Calle	Pizarro	318	-	-	-	-		35.87	Titulo Supletorio	1119864	-	-
42		Inmuebles y predios propios (en propiedad)	INMUEBLE TIENDA- 202	Departamento en Edificio	Local Comercial	Tienda	Arequipa	Arequipa	Arequipa	Calle	Pizarro	318	-	-	-	-		45.71	Titulo Supletorio	1119864	-	-
43		Inmuebles y predios propios (en propiedad)	INMUEBLE TIENDA- 203	Departamento en Edificio	Local Comercial	Tienda	Arequipa	Arequipa	Arequipa	Calle	Pizarro	318	-	-	-	-		21.95	Titulo Supletorio	1119864	-	-
44		Inmuebles y predios propios (en propiedad)	INMUEBLE TIENDA- 204	Departamento en Edificio	Local Comercial	Tienda	Arequipa	Arequipa	Arequipa	Calle	Pizarro	318	-	-	-	-		21.32	Titulo Supletorio	1119864	-	-
45		Inmuebles y predios propios (en propiedad)	INMUEBLE TIENDA- 205	Departamento en Edificio	Local Comercial	Tienda	Arequipa	Arequipa	Arequipa	Calle	Pizarro	318	-	-	-	-		21.31	Titulo Supletorio	1119864	-	-
46		Inmuebles y predios propios (en propiedad)	INMUEBLE TIENDA- 206	Departamento en Edificio	Local Comercial	Tienda	Arequipa	Arequipa	Arequipa	Calle	Pizarro	318	-	-	-	-		21.37	Titulo Supletorio	1119864	-	-
47		Inmuebles y predios propios (en propiedad)	INMUEBLE TIENDA- 207	Departamento en Edificio	Local Comercial	Tienda	Arequipa	Arequipa	Arequipa	Calle	Pizarro	318	-	-	-	-		21.38	Titulo Supletorio	1119864	-	-
48		Inmuebles y predios propios (en propiedad)	INMUEBLE TIENDA- 208	Departamento en Edificio	Local Comercial	Tienda	Arequipa	Arequipa	Arequipa	Calle	Pizarro	318	-	-	-	-		21.37	Titulo Supletorio	1119864	-	-
49		Inmuebles y predios propios (en propiedad)	INMUEBLE TIENDA- 209	Departamento en Edificio	Local Comercial	Tienda	Arequipa	Arequipa	Arequipa	Calle	Pizarro	318	-	-	-	-		29.81	Titulo Supletorio	1119864	-	-
50		Inmuebles y predios propios (en propiedad)	INMUEBLE TIENDA- 210	Departamento en Edificio	Local Comercial	Tienda	Arequipa	Arequipa	Arequipa	Calle	Pizarro	318	-	-	-	-		29.16	Titulo Supletorio	1119864	-	-
51		Inmuebles y predios propios (en propiedad)	INMUEBLE TIENDA- 211	Departamento en Edificio	Local Comercial	Tienda	Arequipa	Arequipa	Arequipa	Calle	Pizarro	318	-	-	-	-		36.91	Titulo Supletorio	1119864	-	-
52		Inmuebles y predios propios (en propiedad)	INMUEBLE TIENDA- 212	Departamento en Edificio	Local Comercial	Tienda	Arequipa	Arequipa	Arequipa	Calle	Pizarro	318	-	-	-	-		36.92	Titulo Supletorio	1119864	-	-
53		Inmuebles y predios propios (en propiedad)	INMUEBLE TIENDA- 213	Departamento en Edificio	Local Comercial	Tienda	Arequipa	Arequipa	Arequipa	Calle	Pizarro	318	-	-	-	-		20.36	Titulo Supletorio	1119864	-	-
54		Inmuebles y predios propios (en propiedad)	INMUEBLE TIENDA- 214	Departamento en Edificio	Local Comercial	Tienda	Arequipa	Arequipa	Arequipa	Calle	Pizarro	318	-	-	-	-		19.97	Titulo Supletorio	1119864	-	-
55		Inmuebles y predios propios (en propiedad)	INMUEBLE TIENDA- 215	Departamento en Edificio	Local Comercial	Tienda	Arequipa	Arequipa	Arequipa	Calle	Pizarro	318	-	-	-	-		20.11	Titulo Supletorio	1119864	-	-
56		Inmuebles y predios propios (en propiedad)	INMUEBLE TIENDA- 216	Departamento en Edificio	Local Comercial	Tienda	Arequipa	Arequipa	Arequipa	Calle	Pizarro	318	-	-	-	-		12.28	Titulo Supletorio	1119864	-	-
57		Inmuebles y predios propios (en propiedad)	INMUEBLE TIENDA- 217	Departamento en Edificio	Local Comercial	Tienda	Arequipa	Arequipa	Arequipa	Calle	Pizarro	318	-	-	-	-		20.75	Titulo Supletorio	1119864	-	-
58		Inmuebles y predios propios (en propiedad)	INMUEBLE TIENDA- 218	Departamento en Edificio	Local Comercial	Tienda	Arequipa	Arequipa	Arequipa	Calle	Pizarro	318	-	-	-	-		20.85	Titulo Supletorio	1119864	-	-
59		Inmuebles y predios propios (en propiedad)	INMUEBLE TIENDA- 219	Departamento en Edificio	Local Comercial	Tienda	Arequipa	Arequipa	Arequipa	Calle	Pizarro	318	-	-	-	-		36.98	Titulo Supletorio	1119864	-	-
60		Inmuebles y predios propios (en propiedad)	INMUEBLE TIENDA- 220	Departamento en Edificio	Local Comercial	Tienda	Arequipa	Arequipa	Arequipa	Calle	Pizarro	318	-	-	-	-		36.89	Titulo Supletorio	1119864	-	-
61		Inmuebles y predios propios (en propiedad)	INMUEBLE TIENDA- 221	Departamento en Edificio	Local Comercial	Tienda	Arequipa	Arequipa	Arequipa	Calle	Pizarro	318	-	-	-	-		25.42	Titulo Supletorio	1119864	-	-
62		Inmuebles y predios propios (en propiedad)	INMUEBLE TIENDA- 222	Departamento en Edificio	Local Comercial	Tienda	Arequipa	Arequipa	Arequipa	Calle	Pizarro	318	-	-	-	-		20.79	Titulo Supletorio	1119864	-	-
63		Inmuebles y predios propios (en propiedad)	INMUEBLE TIENDA- 223	Departamento en Edificio	Local Comercial	Tienda	Arequipa	Arequipa	Arequipa	Calle	Pizarro	318	-	-	-	-		24.49	Titulo Supletorio	1119864	-	-
64		Inmuebles y predios propios (en propiedad)	INMUEBLE TIENDA- 224	Departamento en Edificio	Local Comercial	Tienda	Arequipa	Arequipa	Arequipa	Calle	Pizarro	318	-	-	-	-		32.05	Titulo Supletorio	1119864	-	-
GALERIAS SANTA FE TERCER NIVEL																						
65		Inmuebles y predios propios (en propiedad)	INMUEBLE TIENDA- 301	Departamento en Edificio	Local Comercial	Tienda	Arequipa	Arequipa	Arequipa	Calle	Pizarro	318	-	-	-	-		35.87	Titulo Supletorio	1119864	-	-
66		Inmuebles y predios propios (en propiedad)	INMUEBLE TIENDA- 302	Departamento en Edificio	Local Comercial	Tienda	Arequipa	Arequipa	Arequipa	Calle	Pizarro	318	-	-	-	-		45.71	Titulo Supletorio	1119864	-	-
67		Inmuebles y predios propios (en propiedad)	INMUEBLE TIENDA- 303	Departamento en Edificio	Local Comercial	Tienda	Arequipa	Arequipa	Arequipa	Calle	Pizarro	318	-	-	-	-		21.95	Titulo Supletorio	1119864	-	-
68		Inmuebles y predios propios (en propiedad)	INMUEBLE TIENDA- 304	Departamento en Edificio	Local Comercial	Tienda	Arequipa	Arequipa	Arequipa	Calle	Pizarro	318	-	-	-	-		21.32	Titulo Supletorio	1119864	-	-
69		Inmuebles y predios propios (en propiedad)	INMUEBLE TIENDA- 305	Departamento en Edificio	Local Comercial	Tienda	Arequipa	Arequipa	Arequipa	Calle	Pizarro	318	-	-	-	-		21.31	Titulo Supletorio	1119864	-	-
70		Inmuebles y predios propios (en propiedad)	INMUEBLE TIENDA- 306	Departamento en Edificio	Local Comercial	Tienda	Arequipa	Arequipa	Arequipa	Calle	Pizarro	318	-	-	-	-		21.37	Titulo Supletorio	1119864	-	-
71		Inmuebles y predios propios (en propiedad)	INMUEBLE TIENDA- 307	Departamento en Edificio	Local Comercial	Tienda	Arequipa	Arequipa	Arequipa	Calle	Pizarro	318	-	-	-	-		21.38	Titulo Supletorio	1119864	-	-
72		Inmuebles y predios propios (en propiedad)	INMUEBLE TIENDA- 308	Departamento en Edificio	Local Comercial	Tienda	Arequipa	Arequipa	Arequipa	Calle	Pizarro	318	-	-	-	-		21.37	Titulo Supletorio	1119864	-	-
73		Inmuebles y predios propios (en propiedad)	INMUEBLE TIENDA- 309	Departamento en Edificio	Local Comercial	Tienda	Arequipa	Arequipa	Arequipa	Calle	Pizarro	318	-	-	-	-		29.81	Titulo Supletorio	1119864	-	-
74		Inmuebles y predios propios (en propiedad)	INMUEBLE TIENDA- 310	Departamento en Edificio	Local Comercial	Tienda	Arequipa	Arequipa	Arequipa	Calle	Pizarro	318	-	-	-	-		29.16	Titulo Supletorio	1119864	-	-
75		Inmuebles y predios propios (en propiedad)	INMUEBLE TIENDA- 311	Departamento en Edificio	Local Comercial	Tienda	Arequipa	Arequipa	Arequipa	Calle	Pizarro	318	-	-	-	-		36.91	Titulo Supletorio	1119864	-	-
76		Inmuebles y predios propios (en propiedad)	INMUEBLE TIENDA- 312	Departamento en Edificio	Local Comercial	Tienda	Arequipa	Arequipa	Arequipa	Calle	Pizarro	318	-	-	-	-		36.92	Titulo Supletorio	1119864	-	-
77		Inmuebles y predios propios (en propiedad)	INMUEBLE TIENDA- 313	Departamento en Edificio	Local Comercial	Tienda	Arequipa	Arequipa	Arequipa	Calle	Pizarro	318	-	-	-	-		20.36	Titulo Supletorio	1119864	-	-
78		Inmuebles y predios propios (en propiedad)	INMUEBLE TIENDA- 314	Departamento en Edificio	Local Comercial	Tienda	Arequipa	Arequipa	Arequipa	Calle	Pizarro	318	-	-	-	-		19.97	Titulo Supletorio	1119864	-	-
79		Inmuebles y predios propios (en propiedad)	INMUEBLE TIENDA- 315	Departamento en Edificio	Local Comercial	Tienda	Arequipa	Arequipa	Arequipa	Calle	Pizarro	318	-	-	-	-		20.11	Titulo Supletorio	1119864	-	-
80		Inmuebles y predios propios (en propiedad)	INMUEBLE TIENDA- 316	Departamento en Edificio	Local Comercial	Tienda	Arequipa	Arequipa	Arequipa	Calle	Pizarro	318	-	-	-	-		12.28	Titulo Supletorio	1119864	-	-
81		Inmuebles y predios propios (en propiedad)	INMUEBLE TIENDA- 317	Departamento en Edificio	Local Comercial	Tienda	Arequipa	Arequipa	Arequipa	Calle	Pizarro	318	-	-	-	-		20.75	Titulo Supletorio	1119864	-	-
82		Inmuebles y predios propios (en propiedad)	INMUEBLE TIENDA- 318	Departamento en Edificio	Local Comercial	Tienda	Arequipa	Arequipa	Arequipa	Calle	Pizarro	318	-	-	-	-		20.85	Titulo Supletorio	1119864	-	-
83		Inmuebles y predios propios (en propiedad)	INMUEBLE TIENDA- 319	Departamento en Edificio	Local Comercial	Tienda	Arequipa	Arequipa	Arequipa	Calle	Pizarro	318	-	-	-	-		36.98	Titulo Supletorio	1119864	-	-
84		Inmuebles y predios propios (en propiedad)	INMUEBLE TIENDA- 320	Departamento en Edificio	Local Comercial	Tienda	Arequipa	Arequipa	Arequipa	Calle	Pizarro	318	-	-	-	-		36.89	Titulo Supletorio	1119864	-	-

NOTA: SINABIP: PARA INGRESAR A LA PLATAFORMA SE NECESITA QUE EL CUADRO ESTE COMPLETO Y ESTO SE DEBE PORQUE FALTA LA TASACION DE LOS INMUEBLES.
LA FECHA DE TASACION , VALOR DEL INMUEBLE Y GRAVAMEN: NO SE CUENTA CON ESTOS DATOS PORQUE NO SE TIENE EL VALOR DEL AUTOVALUO EN LOS REGISTROS DE LA MUNICIPALIDA PROVICNIAL DE AREQUIPA

SOCIEDAD DE BENEFICENCIA AREQUIPA

SOCIEDAD DE BENEFICENCIA PRESIDENCIA AREQUIPA

N°	Código Único - SINABIP	Tipo de Inmueble / Predio [1]	Descripción del Inmueble / Nombre del Local / Denominacion_inmueble	Situación Física [2]	Uso Genérico [3]	Uso Específico [4]	Departamento	Provincia	Distrito	VIA	Dirección	N°	URB	LOTE	SECTOR	Fecha de Tasación	Valor del Inmueble	Área actual mt2	Situación del Dominio o Afectación en Uso	Inscrito en Registros Públicos [5]	Tipo de cargas [7]	Tipo de Acto de Gravamen [8]
CENTRO COMERCIAL INDEPENDENCIA BLOCK A																						
1		Inmuebles y predios propios (en propiedad)	INMUEBLE TIENDA - 101	Departamento en Edificio	Local Comercial	Tienda	Arequipa	Arequipa	Arequipa	Avenida	Independencia	600	-	-	-	-		25.68	Independizacion	11326354	Urbanisticas	-
2		Inmuebles y predios propios (en propiedad)	INMUEBLE TIENDA - 102	Departamento en Edificio	Local Comercial	Tienda	Arequipa	Arequipa	Arequipa	Avenida	Independencia	600	-	-	-	-		25.68	Independizacion	11326354	Urbanisticas	-
3		Inmuebles y predios propios (en propiedad)	INMUEBLE TIENDA - 103	Departamento en Edificio	Local Comercial	Tienda	Arequipa	Arequipa	Arequipa	Avenida	Independencia	600	-	-	-	-		25.68	Independizacion	11326354	Urbanisticas	-
4		Inmuebles y predios propios (en propiedad)	INMUEBLE TIENDA - 104	Departamento en Edificio	Local Comercial	Tienda	Arequipa	Arequipa	Arequipa	Avenida	Independencia	600	-	-	-	-		25.68	Independizacion	11326354	Urbanisticas	-
5		Inmuebles y predios propios (en propiedad)	INMUEBLE OFICINA - 201	Departamento en Edificio	Local Comercial	Oficina	Arequipa	Arequipa	Arequipa	Avenida	Independencia	600	-	-	-	-		29.87	Independizacion	11326354	Urbanisticas	-
6		Inmuebles y predios propios (en propiedad)	INMUEBLE OFICINA - 202	Departamento en Edificio	Local Comercial	Oficina	Arequipa	Arequipa	Arequipa	Avenida	Independencia	600	-	-	-	-		35.97	Independizacion	11326354	Urbanisticas	-
7		Inmuebles y predios propios (en propiedad)	INMUEBLE OFICINA - 203	Departamento en Edificio	Local Comercial	Oficina	Arequipa	Arequipa	Arequipa	Avenida	Independencia	600	-	-	-	-		36.33	Independizacion	11326354	Urbanisticas	-
8		Inmuebles y predios propios (en propiedad)	INMUEBLE OFICINA - 204	Departamento en Edificio	Local Comercial	Oficina	Arequipa	Arequipa	Arequipa	Avenida	Independencia	600	-	-	-	-		25.68	Independizacion	11326354	Urbanisticas	-
9		Inmuebles y predios propios (en propiedad)	INMUEBLE OFICINA - 301	Departamento en Edificio	Local Comercial	Oficina	Arequipa	Arequipa	Arequipa	Avenida	Independencia	600	-	-	-	-		29.87	Independizacion	11326354	Urbanisticas	-
10		Inmuebles y predios propios (en propiedad)	INMUEBLE OFICINA - 302	Departamento en Edificio	Local Comercial	Oficina	Arequipa	Arequipa	Arequipa	Avenida	Independencia	600	-	-	-	-		35.97	Independizacion	11326354	Urbanisticas	-
11		Inmuebles y predios propios (en propiedad)	INMUEBLE OFICINA - 303	Departamento en Edificio	Local Comercial	Oficina	Arequipa	Arequipa	Arequipa	Avenida	Independencia	600	-	-	-	-		36.33	Independizacion	11326354	Urbanisticas	-
12		Inmuebles y predios propios (en propiedad)	INMUEBLE OFICINA - 304	Departamento en Edificio	Local Comercial	Oficina	Arequipa	Arequipa	Arequipa	Avenida	Independencia	600	-	-	-	-		25.68	Independizacion	11326354	Urbanisticas	-
13		Inmuebles y predios propios (en propiedad)	INMUEBLE OFICINA - 401	Departamento en Edificio	Local Comercial	Oficina	Arequipa	Arequipa	Arequipa	Avenida	Independencia	600	-	-	-	-		29.87	Independizacion	11326354	Urbanisticas	-
14		Inmuebles y predios propios (en propiedad)	INMUEBLE OFICINA - 402	Departamento en Edificio	Local Comercial	Oficina	Arequipa	Arequipa	Arequipa	Avenida	Independencia	600	-	-	-	-		35.97	Independizacion	11326354	Urbanisticas	-
15		Inmuebles y predios propios (en propiedad)	INMUEBLE OFICINA - 403	Departamento en Edificio	Local Comercial	Oficina	Arequipa	Arequipa	Arequipa	Avenida	Independencia	600	-	-	-	-		36.33	Independizacion	11326354	Urbanisticas	-
16		Inmuebles y predios propios (en propiedad)	INMUEBLE OFICINA - 404	Departamento en Edificio	Local Comercial	Oficina	Arequipa	Arequipa	Arequipa	Avenida	Independencia	600	-	-	-	-		25.68	Independizacion	11326354	Urbanisticas	-
CENTRO COMERCIAL INDEPENDENCIA BLOCK B																						
17		Inmuebles y predios propios (en propiedad)	INMUEBLE OFICINA-101	Departamento en Edificio	Local Comercial	Oficina	Arequipa	Arequipa	Arequipa	Avenida	Independencia	600	-	-	-	-		25.68	Independizacion	11326354	Urbanisticas	-
CENTRO COMERCIAL INDEPENDENCIA BLOCK C																						
18		Inmuebles y predios propios (en propiedad)	INMUEBLE TIENDA - 101	Departamento en Edificio	Local Comercial	Oficina	Arequipa	Arequipa	Arequipa	Avenida	Independencia	600	-	-	-	-		14.69	Independizacion	11326354	Urbanisticas	-
19		Inmuebles y predios propios (en propiedad)	INMUEBLE TIENDA - 102	Departamento en Edificio	Local Comercial	Oficina	Arequipa	Arequipa	Arequipa	Avenida	Independencia	600	-	-	-	-		14.1	Independizacion	11326354	Urbanisticas	-
20		Inmuebles y predios propios (en propiedad)	INMUEBLE TIENDA - 103	Departamento en Edificio	Local Comercial	Oficina	Arequipa	Arequipa	Arequipa	Avenida	Independencia	600	-	-	-	-		14.1	Independizacion	11326354	Urbanisticas	-
21		Inmuebles y predios propios (en propiedad)	INMUEBLE TIENDA - 104	Departamento en Edificio	Local Comercial	Oficina	Arequipa	Arequipa	Arequipa	Avenida	Independencia	600	-	-	-	-		14.22	Independizacion	11326354	Urbanisticas	-
22		Inmuebles y predios propios (en propiedad)	INMUEBLE TIENDA - 105	Departamento en Edificio	Local Comercial	Oficina	Arequipa	Arequipa	Arequipa	Avenida	Independencia	600	-	-	-	-		16.69	Independizacion	11326354	Urbanisticas	-
23		Inmuebles y predios propios (en propiedad)	INMUEBLE TIENDA - 105/A	Departamento en Edificio	Local Comercial	Oficina	Arequipa	Arequipa	Arequipa	Avenida	Independencia	600	-	-	-	-		16.69	Independizacion	11326354	Urbanisticas	-
24		Inmuebles y predios propios (en propiedad)	INMUEBLE TIENDA - 106	Departamento en Edificio	Local Comercial	Oficina	Arequipa	Arequipa	Arequipa	Avenida	Independencia	600	-	-	-	-		17.1	Independizacion	11326354	Urbanisticas	-
25		Inmuebles y predios propios (en propiedad)	INMUEBLE TIENDA - 107	Departamento en Edificio	Local Comercial	Oficina	Arequipa	Arequipa	Arequipa	Avenida	Independencia	600	-	-	-	-		17.1	Independizacion	11326354	Urbanisticas	-
26		Inmuebles y predios propios (en propiedad)	INMUEBLE TIENDA - 108	Departamento en Edificio	Local Comercial	Oficina	Arequipa	Arequipa	Arequipa	Avenida	Independencia	600	-	-	-	-		17.69	Independizacion	11326354	Urbanisticas	-

N°	Código Único - SINABIP	Tipo de Inmueble / Predio [1]	Descripción del Inmueble / Nombre del Local / Denominacion_inmueble	Situación Física [2]	Uso Genérico [3]	Uso Específico [4]	Departamento	Provincia	Distrito	VIA	Dirección	N°	URB	LOTE	SECTOR	Fecha de Tasación	Valor del Inmueble	Área actual mt2	Situación del Dominio o Afectación en Uso	Inscrito en Registros Públicos [5]	Tipo de cargas [7]	Tipo de Acto de Gravamen [8]
CENTRO COMERCIAL INDEPENDENCIA BLOCK D																						
27		Inmuebles y predios propios (en propiedad)	INMUEBLE OFICINA - 101	Departamento en Edificio	Local Comercial	Oficina	Arequipa	Arequipa	Arequipa	Avenida	Independencia	600	-	-	-	-		37.58	Independizacion	11326354	Urbanisticas	-
28		Inmuebles y predios propios (en propiedad)	INMUEBLE OFICINA - 102	Departamento en Edificio	Local Comercial	Oficina	Arequipa	Arequipa	Arequipa	Avenida	Independencia	600	-	-	-	-		36.85	Independizacion	11326354	Urbanisticas	-
29		Inmuebles y predios propios (en propiedad)	INMUEBLE OFICINA - 103	Departamento en Edificio	Local Comercial	Oficina	Arequipa	Arequipa	Arequipa	Avenida	Independencia	600	-	-	-	-		36.85	Independizacion	11326354	Urbanisticas	-
30		Inmuebles y predios propios (en propiedad)	INMUEBLE OFICINA - 104	Departamento en Edificio	Local Comercial	Oficina	Arequipa	Arequipa	Arequipa	Avenida	Independencia	600	-	-	-	-		16.26	Independizacion	11326354	Urbanisticas	-
31		Inmuebles y predios propios (en propiedad)	INMUEBLE OFICINA - 105	Departamento en Edificio	Local Comercial	Oficina	Arequipa	Arequipa	Arequipa	Avenida	Independencia	600	-	-	-	-		16.26	Independizacion	11326354	Urbanisticas	-
32		Inmuebles y predios propios (en propiedad)	INMUEBLE OFICINA - 106	Departamento en Edificio	Local Comercial	Oficina	Arequipa	Arequipa	Arequipa	Avenida	Independencia	600	-	-	-	-		36.85	Independizacion	11326354	Urbanisticas	-
33		Inmuebles y predios propios (en propiedad)	INMUEBLE OFICINA - 107	Departamento en Edificio	Local Comercial	Oficina	Arequipa	Arequipa	Arequipa	Avenida	Independencia	600	-	-	-	-		36.85	Independizacion	11326354	Urbanisticas	-
34		Inmuebles y predios propios (en propiedad)	INMUEBLE OFICINA - 108	Departamento en Edificio	Local Comercial	Oficina	Arequipa	Arequipa	Arequipa	Avenida	Independencia	600	-	-	-	-		37.58	Independizacion	11326354	Urbanisticas	-
35		Inmuebles y predios propios (en propiedad)	INMUEBLE OFICINA - 109	Departamento en Edificio	Local Comercial	Oficina	Arequipa	Arequipa	Arequipa	Avenida	Independencia	600	-	-	-	-		36.89	Independizacion	11326354	Urbanisticas	-
36		Inmuebles y predios propios (en propiedad)	INMUEBLE OFICINA - 110	Departamento en Edificio	Local Comercial	Oficina	Arequipa	Arequipa	Arequipa	Avenida	Independencia	600	-	-	-	-		36.24	Independizacion	11326354	Urbanisticas	-
37		Inmuebles y predios propios (en propiedad)	INMUEBLE OFICINA - 111	Departamento en Edificio	Local Comercial	Oficina	Arequipa	Arequipa	Arequipa	Avenida	Independencia	600	-	-	-	-		36.24	Independizacion	11326354	Urbanisticas	-
38		Inmuebles y predios propios (en propiedad)	INMUEBLE OFICINA - 112	Departamento en Edificio	Local Comercial	Oficina	Arequipa	Arequipa	Arequipa	Avenida	Independencia	600	-	-	-	-		17.99	Independizacion	11326354	Urbanisticas	-
39		Inmuebles y predios propios (en propiedad)	INMUEBLE OFICINA - 113	Departamento en Edificio	Local Comercial	Oficina	Arequipa	Arequipa	Arequipa	Avenida	Independencia	600	-	-	-	-		17.99	Independizacion	11326354	Urbanisticas	-
40		Inmuebles y predios propios (en propiedad)	INMUEBLE OFICINA - 114	Departamento en Edificio	Local Comercial	Oficina	Arequipa	Arequipa	Arequipa	Avenida	Independencia	600	-	-	-	-		36.24	Independizacion	11326354	Urbanisticas	-

Sociedad de Beneficencia Arequipa

SOCIEDAD DE BENEFICENCIA PRESIDENCIA AREQUIPA

N°	Codigo Único - SINABIP	Tipo de Inmueble / Predio [1]	Descripción del Inmueble / Nombre del Local / Denominacion_inmueble	Situación Física [2]	Uso Genérico [3]	Uso Especifico [4]	Departamento	Provincia	Distrito	VIA	Dirección	N°	URB	LOTE	SECTOR	Fecha de Tasación	Valor del Inmueble	Area actual mt2	Situación del Dominio o Afectación en Uso	Inscrito en Registros Públicos [6]	Tipo de cargas [7]	Tipo de Acto de Gravamen [8]
41		Inmuebles y predios propios (en propiedad)	INMUEBLE OFICINA - 115	Departamento en Edificio	Local Comercial	Oficina	Arequipa	Arequipa	Arequipa	Avenida	Independencia	600	-	-	-	-		36.24	Independizacion	11326354	Urbanisticas	-
42		Inmuebles y predios propios (en propiedad)	INMUEBLE OFICINA - 116	Departamento en Edificio	Local Comercial	Oficina	Arequipa	Arequipa	Arequipa	Avenida	Independencia	600	-	-	-	-		38.89	Independizacion	11326354	Urbanisticas	-
43		Inmuebles y predios propios (en propiedad)	INMUEBLE OFICINA - 201	Departamento en Edificio	Local Comercial	Oficina	Arequipa	Arequipa	Arequipa	Avenida	Independencia	600	-	-	-	-		53.03	Independizacion	11326354	Urbanisticas	-
44		Inmuebles y predios propios (en propiedad)	INMUEBLE OFICINA - 202	Departamento en Edificio	Local Comercial	Oficina	Arequipa	Arequipa	Arequipa	Avenida	Independencia	600	-	-	-	-		30.47	Independizacion	11326354	Urbanisticas	-
45		Inmuebles y predios propios (en propiedad)	INMUEBLE OFICINA - 203	Departamento en Edificio	Local Comercial	Oficina	Arequipa	Arequipa	Arequipa	Avenida	Independencia	600	-	-	-	-		30.47	Independizacion	11326354	Urbanisticas	-
46		Inmuebles y predios propios (en propiedad)	INMUEBLE OFICINA - 204	Departamento en Edificio	Local Comercial	Oficina	Arequipa	Arequipa	Arequipa	Avenida	Independencia	600	-	-	-	-		45.88	Independizacion	11326354	Urbanisticas	-
47		Inmuebles y predios propios (en propiedad)	INMUEBLE OFICINA - 205	Departamento en Edificio	Local Comercial	Oficina	Arequipa	Arequipa	Arequipa	Avenida	Independencia	600	-	-	-	-		45-88	Independizacion	11326354	Urbanisticas	-
48		Inmuebles y predios propios (en propiedad)	INMUEBLE OFICINA - 206	Departamento en Edificio	Local Comercial	Oficina	Arequipa	Arequipa	Arequipa	Avenida	Independencia	600	-	-	-	-		30.47	Independizacion	11326354	Urbanisticas	-
49		Inmuebles y predios propios (en propiedad)	INMUEBLE OFICINA - 207	Departamento en Edificio	Local Comercial	Oficina	Arequipa	Arequipa	Arequipa	Avenida	Independencia	600	-	-	-	-		30-47	Independizacion	11326354	Urbanisticas	-
50		Inmuebles y predios propios (en propiedad)	INMUEBLE OFICINA - 208	Departamento en Edificio	Local Comercial	Oficina	Arequipa	Arequipa	Arequipa	Avenida	Independencia	600	-	-	-	-		47.45	Independizacion	11326354	Urbanisticas	-
51		Inmuebles y predios propios (en propiedad)	INMUEBLE OFICINA - 209	Departamento en Edificio	Local Comercial	Oficina	Arequipa	Arequipa	Arequipa	Avenida	Independencia	600	-	-	-	-		47.45	Independizacion	11326354	Urbanisticas	-
52		Inmuebles y predios propios (en propiedad)	INMUEBLE OFICINA - 210	Departamento en Edificio	Local Comercial	Oficina	Arequipa	Arequipa	Arequipa	Avenida	Independencia	600	-	-	-	-		30.47	Independizacion	11326354	Urbanisticas	-
53		Inmuebles y predios propios (en propiedad)	INMUEBLE OFICINA - 211	Departamento en Edificio	Local Comercial	Oficina	Arequipa	Arequipa	Arequipa	Avenida	Independencia	600	-	-	-	-		30.47	Independizacion	11326354	Urbanisticas	-
54		Inmuebles y predios propios (en propiedad)	INMUEBLE OFICINA - 212	Departamento en Edificio	Local Comercial	Oficina	Arequipa	Arequipa	Arequipa	Avenida	Independencia	600	-	-	-	-		45.88	Independizacion	11326354	Urbanisticas	-
55		Inmuebles y predios propios (en propiedad)	INMUEBLE OFICINA - 213	Departamento en Edificio	Local Comercial	Oficina	Arequipa	Arequipa	Arequipa	Avenida	Independencia	600	-	-	-	-		45.88	Independizacion	11326354	Urbanisticas	-
56		Inmuebles y predios propios (en propiedad)	INMUEBLE OFICINA - 214	Departamento en Edificio	Local Comercial	Oficina	Arequipa	Arequipa	Arequipa	Avenida	Independencia	600	-	-	-	-		30.47	Independizacion	11326354	Urbanisticas	-
57		Inmuebles y predios propios (en propiedad)	INMUEBLE OFICINA - 215	Departamento en Edificio	Local Comercial	Oficina	Arequipa	Arequipa	Arequipa	Avenida	Independencia	600	-	-	-	-		30.47	Independizacion	11326354	Urbanisticas	-
58		Inmuebles y predios propios (en propiedad)	INMUEBLE OFICINA - 216	Departamento en Edificio	Local Comercial	Oficina	Arequipa	Arequipa	Arequipa	Avenida	Independencia	600	-	-	-	-		50.03	Independizacion	11326354	Urbanisticas	-
59		Inmuebles y predios propios (en propiedad)	INMUEBLE OFICINA - 317	Departamento en Edificio	Local Comercial	Oficina	Arequipa	Arequipa	Arequipa	Avenida	Independencia	600	-	-	-	-		70.08	Independizacion	11326354	Urbanisticas	-
60		Inmuebles y predios propios (en propiedad)	INMUEBLE OFICINA - 318	Departamento en Edificio	Local Comercial	Oficina	Arequipa	Arequipa	Arequipa	Avenida	Independencia	600	-	-	-	-		49.38	Independizacion	11326354	Urbanisticas	-
61		Inmuebles y predios propios (en propiedad)	INMUEBLE OFICINA - 319	Departamento en Edificio	Local Comercial	Oficina	Arequipa	Arequipa	Arequipa	Avenida	Independencia	600	-	-	-	-		48.83	Independizacion	11326354	Urbanisticas	-
62		Inmuebles y predios propios (en propiedad)	INMUEBLE OFICINA - 320	Departamento en Edificio	Local Comercial	Oficina	Arequipa	Arequipa	Arequipa	Avenida	Independencia	600	-	-	-	-		63.46	Independizacion	11326354	Urbanisticas	-
63		Inmuebles y predios propios (en propiedad)	INMUEBLE OFICINA - 321	Departamento en Edificio	Local Comercial	Oficina	Arequipa	Arequipa	Arequipa	Avenida	Independencia	600	-	-	-	-		63.46	Independizacion	11326354	Urbanisticas	-
64		Inmuebles y predios propios (en propiedad)	INMUEBLE OFICINA - 322	Departamento en Edificio	Local Comercial	Oficina	Arequipa	Arequipa	Arequipa	Avenida	Independencia	600	-	-	-	-		48.38	Independizacion	11326354	Urbanisticas	-
65		Inmuebles y predios propios (en propiedad)	INMUEBLE OFICINA - 323	Departamento en Edificio	Local Comercial	Oficina	Arequipa	Arequipa	Arequipa	Avenida	Independencia	600	-	-	-	-		49.83	Independizacion	11326354	Urbanisticas	-
66		Inmuebles y predios propios (en propiedad)	INMUEBLE OFICINA - 324	Departamento en Edificio	Local Comercial	Oficina	Arequipa	Arequipa	Arequipa	Avenida	Independencia	600	-	-	-	-		64.6	Independizacion	11326354	Urbanisticas	-
67		Inmuebles y predios propios (en propiedad)	INMUEBLE OFICINA - 325	Departamento en Edificio	Local Comercial	Oficina	Arequipa	Arequipa	Arequipa	Avenida	Independencia	600	-	-	-	-		64.6	Independizacion	11326354	Urbanisticas	-
68		Inmuebles y predios propios (en propiedad)	INMUEBLE OFICINA - 326	Departamento en Edificio	Local Comercial	Oficina	Arequipa	Arequipa	Arequipa	Avenida	Independencia	600	-	-	-	-		49.38	Independizacion	11326354	Urbanisticas	-
69		Inmuebles y predios propios (en propiedad)	INMUEBLE OFICINA - 327	Departamento en Edificio	Local Comercial	Oficina	Arequipa	Arequipa	Arequipa	Avenida	Independencia	600	-	-	-	-		48.83	Independizacion	11326354	Urbanisticas	-
70		Inmuebles y predios propios (en propiedad)	INMUEBLE OFICINA - 328	Departamento en Edificio	Local Comercial	Oficina	Arequipa	Arequipa	Arequipa	Avenida	Independencia	600	-	-	-	-		59.03	Independizacion	11326354	Urbanisticas	-
71		Inmuebles y predios propios (en propiedad)	INMUEBLE OFICINA - 329	Departamento en Edificio	Local Comercial	Oficina	Arequipa	Arequipa	Arequipa	Avenida	Independencia	600	-	-	-	-		59.03	Independizacion	11326354	Urbanisticas	-
72		Inmuebles y predios propios (en propiedad)	INMUEBLE OFICINA - 330	Departamento en Edificio	Local Comercial	Oficina	Arequipa	Arequipa	Arequipa	Avenida	Independencia	600	-	-	-	-		48.83	Independizacion	11326354	Urbanisticas	-
73		Inmuebles y predios propios (en propiedad)	INMUEBLE OFICINA - 331	Departamento en Edificio	Local Comercial	Oficina	Arequipa	Arequipa	Arequipa	Avenida	Independencia	600	-	-	-	-		48.83	Independizacion	11326354	Urbanisticas	-
74		Inmuebles y predios propios (en propiedad)	INMUEBLE OFICINA - 332	Departamento en Edificio	Local Comercial	Oficina	Arequipa	Arequipa	Arequipa	Avenida	Independencia	600	-	-	-	-		70.19	Independizacion	11326354	Urbanisticas	-
75		Inmuebles y predios propios (en propiedad)	INMUEBLE OFICINA - 433	Departamento en Edificio	Local Comercial	Oficina	Arequipa	Arequipa	Arequipa	Avenida	Independencia	600	-	-	-	-		117.14	Independizacion	11326354	Urbanisticas	-
76		Inmuebles y predios propios (en propiedad)	INMUEBLE OFICINA - 434	Departamento en Edificio	Local Comercial	Oficina	Arequipa	Arequipa	Arequipa	Avenida	Independencia	600	-	-	-	-		115.11	Independizacion	11326354	Urbanisticas	-
77		Inmuebles y predios propios (en propiedad)	INMUEBLE OFICINA - 435	Departamento en Edificio	Local Comercial	Oficina	Arequipa	Arequipa	Arequipa	Avenida	Independencia	600	-	-	-	-		115.15	Independizacion	11326354	Urbanisticas	-
78		Inmuebles y predios propios (en propiedad)	INMUEBLE OFICINA - 436	Departamento en Edificio	Local Comercial	Oficina	Arequipa	Arequipa	Arequipa	Avenida	Independencia	600	-	-	-	-		117.64	Independizacion	11326354	Urbanisticas	-
79		Inmuebles y predios propios (en propiedad)	INMUEBLE OFICINA - 437	Departamento en Edificio	Local Comercial	Oficina	Arequipa	Arequipa	Arequipa	Avenida	Independencia	600	-	-	-	-		117.64	Independizacion	11326354	Urbanisticas	-
80		Inmuebles y predios propios (en propiedad)	INMUEBLE OFICINA - 438	Departamento en Edificio	Local Comercial	Oficina	Arequipa	Arequipa	Arequipa	Avenida	Independencia	600	-	-	-	-		115.04	Independizacion	11326354	Urbanisticas	-
81		Inmuebles y predios propios (en propiedad)	INMUEBLE OFICINA - 439	Departamento en Edificio	Local Comercial	Oficina	Arequipa	Arequipa	Arequipa	Avenida	Independencia	600	-	-	-	-		113.22	Independizacion	11326354	Urbanisticas	-
82		Inmuebles y predios propios (en propiedad)	INMUEBLE OFICINA - 440	Departamento en Edificio	Local Comercial	Oficina	Arequipa	Arequipa	Arequipa	Avenida	Independencia	600	-	-	-	-		117.64	Independizacion	11326354	Urbanisticas	-

Sociedad de Beneficencia AREQUIPA

SOCIEDAD DE BENEFICENCIA PRESIDENCIA AREQUIPA

N°	Código Único - SINABIP	Tipo de Inmueble / Predio [1]	Descripción del Inmueble / Nombre del Local / Denominacion_inmueble	Situación Física [2]	Uso Genérico [3]	Uso Específico [4]	Departamento	Provincia	Distrito	VIA	Dirección	N°	URB	LOTE	SECTOR	Fecha de Tasación	Valor del Inmueble	Área actual mt2	Situación del Dominio o Afectación en Uso	Inscrito en Registros Públicos [5]	Tipo de cargas [7]	Tipo de Acto de Gravamen [8]
CENTRO COMERCIAL INDEPENDENCIA BLOCK E																						
83		Inmuebles y predios propios (en propiedad)	INMUEBLE OFICINA - 101	Departamento en Edificio	Local Comercial	Oficina	Arequipa	Arequipa	Arequipa	Avenida	Independencia	600	-	-	-	-		81.55	Independizacion	11326354	Urbanisticas	-
84		Inmuebles y predios propios (en propiedad)	INMUEBLE OFICINA - 102	Departamento en Edificio	Local Comercial	Oficina	Arequipa	Arequipa	Arequipa	Avenida	Independencia	600	-	-	-	-		80.11	Independizacion	11326354	Urbanisticas	-
85		Inmuebles y predios propios (en propiedad)	INMUEBLE OFICINA - 103	Departamento en Edificio	Local Comercial	Oficina	Arequipa	Arequipa	Arequipa	Avenida	Independencia	600	-	-	-	-		80.11	Independizacion	11326354	Urbanisticas	-
86		Inmuebles y predios propios (en propiedad)	INMUEBLE OFICINA - 104	Departamento en Edificio	Local Comercial	Oficina	Arequipa	Arequipa	Arequipa	Avenida	Independencia	600	-	-	-	-		81.54	Independizacion	11326354	Urbanisticas	-
87		Inmuebles y predios propios (en propiedad)	INMUEBLE OFICINA - 105	Departamento en Edificio	Local Comercial	Oficina	Arequipa	Arequipa	Arequipa	Avenida	Independencia	600	-	-	-	-		81.54	Independizacion	11326354	Urbanisticas	-
88		Inmuebles y predios propios (en propiedad)	INMUEBLE OFICINA - 106	Departamento en Edificio	Local Comercial	Oficina	Arequipa	Arequipa	Arequipa	Avenida	Independencia	600	-	-	-	-		80.11	Independizacion	11326354	Urbanisticas	-
89		Inmuebles y predios propios (en propiedad)	INMUEBLE OFICINA - 107	Departamento en Edificio	Local Comercial	Oficina	Arequipa	Arequipa	Arequipa	Avenida	Independencia	600	-	-	-	-		80.11	Independizacion	11326354	Urbanisticas	-
90		Inmuebles y predios propios (en propiedad)	INMUEBLE OFICINA - 108	Departamento en Edificio	Local Comercial	Oficina	Arequipa	Arequipa	Arequipa	Avenida	Independencia	600	-	-	-	-		81.55	Independizacion	11326354	Urbanisticas	-
91		Inmuebles y predios propios (en propiedad)	INMUEBLE OFICINA - 201	Departamento en Edificio	Local Comercial	Oficina	Arequipa	Arequipa	Arequipa	Avenida	Independencia	600	-	-	-	-		83.5	Independizacion	11326354	Urbanisticas	-
92		Inmuebles y predios propios (en propiedad)	INMUEBLE OFICINA - 202	Departamento en Edificio	Local Comercial	Oficina	Arequipa	Arequipa	Arequipa	Avenida	Independencia	600	-	-	-	-		81.75	Independizacion	11326354	Urbanisticas	-
93		Inmuebles y predios propios (en propiedad)	INMUEBLE OFICINA - 203	Departamento en Edificio	Local Comercial	Oficina	Arequipa	Arequipa	Arequipa	Avenida	Independencia	600	-	-	-	-		81.75	Independizacion	11326354	Urbanisticas	-
94		Inmuebles y predios propios (en propiedad)	INMUEBLE OFICINA - 204	Departamento en Edificio	Local Comercial	Oficina	Arequipa	Arequipa	Arequipa	Avenida	Independencia	600	-	-	-	-		81.54	Independizacion	11326354	Urbanisticas	-
95		Inmuebles y predios propios (en propiedad)	INMUEBLE OFICINA - 205	Departamento en Edificio	Local Comercial	Oficina	Arequipa	Arequipa	Arequipa	Avenida	Independencia	600	-	-	-	-		83.5	Independizacion	11326354	Urbanisticas	-
96		Inmuebles y predios propios (en propiedad)	INMUEBLE OFICINA - 206	Departamento en Edificio	Local Comercial	Oficina	Arequipa	Arequipa	Arequipa	Avenida	Independencia	600	-	-	-	-		81.75	Independizacion	11326354	Urbanisticas	-
97		Inmuebles y predios propios (en propiedad)	INMUEBLE OFICINA - 207	Departamento en Edificio	Local Comercial	Oficina	Arequipa	Arequipa	Arequipa	Avenida	Independencia	600	-	-	-	-		81.75	Independizacion	11326354	Urbanisticas	-
98		Inmuebles y predios propios (en propiedad)	INMUEBLE OFICINA - 208	Departamento en Edificio	Local Comercial	Oficina	Arequipa	Arequipa	Arequipa	Avenida	Independencia	600	-	-	-	-		83.5	Independizacion	11326354	Urbanisticas	-
99		Inmuebles y predios propios (en propiedad)	INMUEBLE OFICINA - 309	Departamento en Edificio	Local Comercial	Oficina	Arequipa	Arequipa	Arequipa	Avenida	Independencia	600	-	-	-	-		118.43	Independizacion	11326354	Urbanisticas	-
100		Inmuebles y predios propios (en propiedad)	INMUEBLE OFICINA - 310	Departamento en Edificio	Local Comercial	Oficina	Arequipa	Arequipa	Arequipa	Avenida	Independencia	600	-	-	-	-		116.14	Independizacion	11326354	Urbanisticas	-
101		Inmuebles y predios propios (en propiedad)	INMUEBLE OFICINA - 311	Departamento en Edificio	Local Comercial	Oficina	Arequipa	Arequipa	Arequipa	Avenida	Independencia	600	-	-	-	-		116.14	Independizacion	11326354	Urbanisticas	-
102		Inmuebles y predios propios (en propiedad)	INMUEBLE OFICINA - 312	Departamento en Edificio	Local Comercial	Oficina	Arequipa	Arequipa	Arequipa	Avenida	Independencia	600	-	-	-	-		118.43	Independizacion	11326354	Urbanisticas	-
103		Inmuebles y predios propios (en propiedad)	INMUEBLE OFICINA - 313	Departamento en Edificio	Local Comercial	Oficina	Arequipa	Arequipa	Arequipa	Avenida	Independencia	600	-	-	-	-		118.43	Independizacion	11326354	Urbanisticas	-
104		Inmuebles y predios propios (en propiedad)	INMUEBLE OFICINA - 314	Departamento en Edificio	Local Comercial	Oficina	Arequipa	Arequipa	Arequipa	Avenida	Independencia	600	-	-	-	-		116.14	Independizacion	11326354	Urbanisticas	-
105		Inmuebles y predios propios (en propiedad)	INMUEBLE OFICINA - 315	Departamento en Edificio	Local Comercial	Oficina	Arequipa	Arequipa	Arequipa	Avenida	Independencia	600	-	-	-	-		116.14	Independizacion	11326354	Urbanisticas	-
106		Inmuebles y predios propios (en propiedad)	INMUEBLE OFICINA - 316	Departamento en Edificio	Local Comercial	Oficina	Arequipa	Arequipa	Arequipa	Avenida	Independencia	600	-	-	-	-		118.43	Independizacion	11326354	Urbanisticas	-
107		Inmuebles y predios propios (en propiedad)	INMUEBLE OFICINA - 417	Departamento en Edificio	Local Comercial	Oficina	Arequipa	Arequipa	Arequipa	Avenida	Independencia	600	-	-	-	-		113.87	Independizacion	11326354	Urbanisticas	-
108		Inmuebles y predios propios (en propiedad)	INMUEBLE OFICINA - 418	Departamento en Edificio	Local Comercial	Oficina	Arequipa	Arequipa	Arequipa	Avenida	Independencia	600	-	-	-	-		112.45	Independizacion	11326354	Urbanisticas	-
109		Inmuebles y predios propios (en propiedad)	INMUEBLE OFICINA - 419	Departamento en Edificio	Local Comercial	Oficina	Arequipa	Arequipa	Arequipa	Avenida	Independencia	600	-	-	-	-		113.31	Independizacion	11326354	Urbanisticas	-
110		Inmuebles y predios propios (en propiedad)	INMUEBLE OFICINA - 420	Departamento en Edificio	Local Comercial	Oficina	Arequipa	Arequipa	Arequipa	Avenida	Independencia	600	-	-	-	-		114.86	Independizacion	11326354	Urbanisticas	-
111		Inmuebles y predios propios (en propiedad)	INMUEBLE OFICINA - 421	Departamento en Edificio	Local Comercial	Oficina	Arequipa	Arequipa	Arequipa	Avenida	Independencia	600	-	-	-	-		114.29	Independizacion	11326354	Urbanisticas	-
112		Inmuebles y predios propios (en propiedad)	INMUEBLE OFICINA - 422	Departamento en Edificio	Local Comercial	Oficina	Arequipa	Arequipa	Arequipa	Avenida	Independencia	600	-	-	-	-		114.29	Independizacion	11326354	Urbanisticas	-
113		Inmuebles y predios propios (en propiedad)	INMUEBLE OFICINA - 423	Departamento en Edificio	Local Comercial	Oficina	Arequipa	Arequipa	Arequipa	Avenida	Independencia	600	-	-	-	-		113.91	Independizacion	11326354	Urbanisticas	-
114		Inmuebles y predios propios (en propiedad)	INMUEBLE OFICINA - 424	Departamento en Edificio	Local Comercial	Oficina	Arequipa	Arequipa	Arequipa	Avenida	Independencia	600	-	-	-	-						

NOTA: SINABIP: PARA INGRESAR A LA PLATAFORMA SE NECESITA QUE EL CUADRO ESTE COMPLETO Y ESTO SE DEBE PORQUE FALTA LA TASACION DE LOS INMUEBLES.
LA FECHA DE TASACION , VALOR DEL INMUEBLE Y GRAVAMEN: NO SE CUENTA CON ESTOS DATOS PORQUE NO SE TIENE EL VALOR DEL AUTOVALUO EN LOS REGISTROS DE LA MUNICIPALIDA PROVICNIAL DE AREQUIPA

Sociedad de Beneficencia Gerencia General AREQUIPA

SOCIEDAD DE BENEFICENCIA PRESIDENCIA AREQUIPA

10.2 Bienes Muebles por Grupo y Clase

N°	Grupo[1]	Clase[2]	Cantidad Total por Grupo/Clase [3]	Cantidad Total por Grupo/Clase adquiridos por la gestión [4]
1				

Comentario. - En caso de no ser aplicable el presente anexo, consignar lo siguiente:

Justificación de N/A del Anexo (*)	Sustento (**)
NO APLICA ENVIAR INVENTARIO AL MEF	DECRETO LEGISLATIVO 1411 RESOLUCION MINISTERIAL N° 185-2021-MIMP

(*) Desarrollar la justificación del porque no aplica registrar información en el anexo, de corresponder.
(**) Adjuntar documento de sustento, de corresponder.

10.3. Bienes Muebles: Cumplimiento con Ente Rector de Bienes Muebles-MEF

N°	Verificación de Cumplimiento Legal	SI/NO	Rendición de Cuentas / Motivos de la no presentación o no realización
1	¿Ha cumplido con presentar el Inventario patrimonial de bienes muebles correspondiente al último año fiscal, al MEF? (1)	NO	NO APLICA ENVIAR INVENTARIO AL MEF
2	¿Ha cumplido con realizar el Inventario masivo en el almacén en lo correspondiente al último año fiscal? (2)	NO	NO APLICA ENVIAR INVENTARIO AL MEF

N° Base Normativa

1 *Artículo N° 8 de la Ley N° 29151
*Decreto Supremo N° 007-2008-VIVIENDA, que aprueba el Reglamento de la Ley Nº 29151, artículo 121°.
* Decreto Supremo Nº 344-2020-EF que disponen medida sobre la presentación del inventario patrimonial de bienes muebles correspondiente al Año Fiscal 2020 y lo prórroga hasta el 31 de mayo de 2021, artículo 1°.
* Resolución Nº 046-2015/SBN, que aprueba la Directiva Nº 001-2015/SBN, numeral 6.7.3.12.
* Decreto Legislativo N° 1439, Decreto Legislativo del Sistema Nacional de Abastecimiento.
* Decreto Supremo N° 217-2019-EF, Reglamento del Decreto Legislativo N° 1439, Decreto Legislativo del Sistema Nacional de Abastecimiento.

2 * Resolución Jefatural N°335-90-INAP/DNA, que aprueba el Manual de Administración de Almacenes para el Sector Público Nacional, numeral 1, del literal C) inventario fisico del almacén del título II Procedimientos, en el literal a se prescribe que el inventario masivo del almacén forma parte del Inventario Físico General.

Comentario. - En caso de no ser aplicable el presente anexo, consignar lo siguiente:

Justificación de N/A del Anexo (*)	Sustento (**)
No aplica enviar inventario al MEF de bienes muebles, ya que los inventarios de Bienes muebles se realizan de manera anual y Son ejecutados los primeros meses del año siguiente.	Decreto Legislativo N° 1411 y Resolución Ministerial N° 185-2021-MIMP.

Sociedad de Beneficencia Gerencia General AREQUIPA

SOCIEDAD DE BENEFICENCIA PRESIDENCIA AREQUIPA

11. Gestión de Informática

11.1. Aplicativos informáticos de la Sociedad de Beneficencia

N°	Nombre de Unidad Orgánica/ Área/ Oficina	Cantidad Total de Aplicativos Informáticos	Cantidad Desarrollados en la Gestión
1	Todas las areas: * Boletas digitales (Intranet)	1	1
2	Todas las areas: * Cuadro de Necesidades (Intranet)	1	1
3	Todas las areas: * Plan Operativo Anual (Intranet)	1	1
4	Oficina de Presupuesto y Planificación * Certificaciones Presupuestales (Intranet)	1	1
5	Todas las areas: * Modificaciones Presupuestales (Ampliación) (Intranet)	1	1

11.2. Licencias de Software.

N°	Tipos de Licencia de Software	Cantidad Total	Cantidad adquirida en la Gestión
	A	B	C
	0	0	0

Leyenda
A Descripción de La Licencia De Software
B Cantidad Total por Tipo De Licencias
C Cantidad Total adquirida en la Gestión

Comentario. - En caso de no ser aplicable el presente anexo, consignar lo siguiente:

Justificación de N/A del Anexo (*)	Sustento (**)

(*) Desarrollar la justificación del porque no aplica registrar información en el anexo, de corresponder.
(**) Adjuntar documento de sustento, de corresponder.

Sociedad de Beneficencia Gerencia General AREQUIPA

SOCIEDAD DE BENEFICENCIA PRESIDENCIA AREQUIPA

12. Gestión de Control

12.1 Resumen General por Servicios de Control Simultáneo

No se tiene servicios de control simultaneo

12.2. Resumen General Por Servicios de Control Posterior

Año	Servicio de Control Posterior	DATOS DEL INFORME DE CONTROL POSTERIOR				RECOMENDACIONES PENDIENTE Y EN PROCESO			
		N° de Informe	Título del Informe	Fecha Emisión	Fecha Publicación	N° de orden en el informe de Control	Descripción	Fecha de Vencimiento	Estado de la Recomendación
2021	IMPLEMENTACIÓN DEL CONTROL INTERNO	25512-2021	IMPLEMENTACIÓN DEL SISTEMA DE CONTROL-AÑO FISCAL 2021	29/11/2021	29/11/2021	25512-2021	IMPLEMENTAR	04/03/2022	IMPLEMENTADO
2021	ORIENTACIÓN DE OFICIO	22007 - 2021	REGISTRO Y PUBLICACIÓN DEL ESTADO DE AVANCE DE LAS OBRAS EN EL SISTEMA DE INFORMACIÓN DE OBRAS PUBLICAS - INFOBRAS	17/11/2021	17/11/2021	22007-2021	REGISTRAR PUBLICACION	10/02/2022	EN PROCESO
2021	INFORME DE ACCION DE OFICIO POSTERIOR	11329-2021	ACTUALIZACION DEL PORTAL DE TRANSPARENCIA ESTANDAR DE LA ENTIDAD	18/06/2021	18/06/2021	11329-2021	ACTUALIZAR		IMPLEMENTADO
2021	INFORME DE ACCION DE OFICIO POSTERIOR	15904-2021	REMISION A LA CONTRALORÍA GENERAL DE LA REPUBLICA DE LA RELACIÓN DE NOMBRAMIENTOS Y CONTRATOS DE LOS OBLIGADOS A PRESENTAR DECLARACIÓN JURADA	10/02/2021	10/02/2021	15904-2021	REMITIR	31/05/2021	IMPLEMENTADO
2021	INFORME DE ACCION DE OFICIO POSTERIOR	14201-2021	REGISTRO DE INFORMACIÓN Y DOCUMENTACIÓN DE LA EVALUACIÓN SEMESTRAL DE LA IMPLEMENTACIÓN DEL SISTEMA DE CONTROL INTERNO EN EL APLICATIVO INFORMATICO A CARGO DE LA CGR - PERIODO 2021	01/09/2021	01/09/2021	14201-2021	IMPLEMENTAR	02/03/2022	IMPLEMENTADO

Sociedad de Beneficencia Gerencia General AREQUIPA

SOCIEDAD DE BENEFICENCIA PRESIDENCIA AREQUIPA

12.3 Resumen de Implementación del Sistema de Control Interno

Presentación de entregables+B16B16:P42								
	Unidad Ejecutora Presupuestal	Entregable	2019	2020	2021	2022		
1	Unidad Ejecutora 001	Diagnóstico	X		X	X		
2	Unidad Ejecutora 001	Plan de Acción Anual - Sección Medidas de Remediación			X	X		
3	Unidad Ejecutora 001	Plan de Acción Anual - Sección Medidas de Control				X		
4	Unidad Ejecutora 001	Seguimiento Semestral del Plan de Acción				X		
5	Unidad Ejecutora 001	Evaluación Semestral de la Implementación del SCI				X		
6	Unidad Ejecutora 001	Seguimiento Anual del Plan de Acción						
7	Unidad Ejecutora 001	Evaluación Anual de la Implementación del SCI						

Estado de Medidas de Remediación														
Año	Unidad Ejecutora Presupuestal	Eje	Componente	# Medidas de Remediación	Seguimiento Semestral						Seguimiento Anual			
					Imp	No Imp	Pro	Pen	Des	No Aplic	Imp	No Imp	Des	No Aplic
2022	Unidad Ejecutora 001	Cultura Organizacional	Ambiente de Control		X									
2022	Unidad Ejecutora 001	Cultura Organizacional	Información y Comunicación		X									
2022	Unidad Ejecutora 001	Gestión de Riesgos	Evaluación de Riesgos		X									
2022	Unidad Ejecutora 001	Gestión de Riesgos	Actividades de Control				X							
2022	Unidad Ejecutora 002	Supervisión	Supervisión				X							

13. Gestión Legal

13.1 Total de Procesos y Obligaciones Pecuniarias a favor y contra la Sociedad de Beneficencia

N°	Cantidad Total de Investigaciones (en el Ministerio Público)	Cantidad total de Procesos (en el Poder Judicial)	Cantidad de total de otros Procesos	Cantidad Total de Procesos	Estado demandante/denunciante/agraviado/actor civil			Estado demandado/denunciado/tercero civil		
					Monto Total establecido en las sentencias	Monto Total Cobrado	Monto Total Pendiente de cobro	Monto Total establecido en las sentencias	Monto Total Pagado	Monto Total Pendiente de pago
	A	B	C	D (A+B+C)	E			F		
1	16	516	1	533	965 341.96	50,000.00	965 341.96	1013 905.42	1003.43	1 012.901.99

Nota: El presente formato está orientado a recopilar la información en forma total y/o acumulada
(A) Total de investigaciones (en diligencias preliminares e investigación preparatoria). En caso del C. de PP de 1940, se debe consignar solo la data total referida a la investigación preliminar.
(B) Total de procesos en el PJ (precisar la carga total acumulada entre todas las materias que conozca la procuraduría y que se encuentren judicializadas)
(C) Total de procesos que no se encuentren o no se tramiten ante el Ministerio Público ni ante el Poder Judicial (procesos arbitrales, arbitrales laborales, administrativos, conciliaciones y similares)
(D) Cantidad procesos de la sumatoria de A+B+C
(E) Pagos exigidos por el Estado
(F) Pagos reclamados al Estado

Comentario. - En caso de no ser aplicable el presente anexo, consignar lo siguiente:

Justificación de N/A del Anexo (*)	Sustento (**)

(*) Desarrollar la justificación del porque no aplica registrar información en el anexo, de corresponder.
(**) Adjuntar documento de sustento, de corresponder.

Sociedad de Beneficencia Gerencia General AREQUIPA

SOCIEDAD DE BENEFICENCIA PRESIDENCIA AREQUIPA

III. SECCIÓN II: INDICADORES DE EFICACIA Y OTROS RELACIONADOS A LA SOCIEDAD DE BENEFICENCIA

Esta sección permite verificar el nivel de logro alcanzado por la entidad en el cumplimiento de sus objetivos, con información estructurada de sus indicadores. Asimismo, establece una relación entre dos o más datos y permite la comparación entre distintos periodos, productos similares o una meta o compromiso.

Se presenta la información de indicadores que alcanza los 8 años incluyendo el año de presentación del Informe de Rendición de Cuentas de Titulares, para mostrar la tendencia que tiene el indicador en el periodo de gestión anterior y el actual.

N°	# Indicadores
1	NO APLICA

Ver Anexo 12 Indicadores de Eficacia y Otros Relacionados a la Entidad.

IV. SECCIÓN III: RELACIÓN DE SERVICIOS PÚBLICOS QUE BRINDA LA ENTIDAD

Cuenta con información de servicios públicos que responden a las necesidades de las personas y que son entregadas por las entidades públicas, **en cumplimiento de sus funciones misionales** hacia sus usuarios o ciudadanía. Estos servicios pueden tomarse como fuente de información del Planeamiento Estratégico Institucional, Sistema de Control Interno, Programas Presupuestales y otros.

N°	Sector del servicio público	Grupo	Servicios Públicos	Tipo de Servicio público	Condición
1	Protección Social	Protección de poblaciones en riesgo	Acciones orientadas a proteger a niños y adolescentes sin cuidados parentales o en riesgo de perderlos en situación vulnerable.	Servicio de Acogimiento Provisional a menores sin cuidados parentales o en riesgo de perderlos, por disposición judicial o administrativa.	Servicio ACREDITADO ante el MIMP

N°	Sector del servicio público	Grupo	Servicios Públicos	Tipo de Servicio público	Condición
	(A)	(B)	(C)	(D)	(E)
1	Protección Social	Protección de población en Riesgo	• Preparación de alimentos para el CAR Chaves de la Rosa: Lactantes, niños y Personal • Preparación de alimentos para el Centro de Salud Mental Moisés Heresi Farwagi • Preparación de alimentos para el CAR Mixto El Buen Jesús • Preparación de alimentos para. Hogar de María, Samaritanos y Comedor San Martin de Porres • Preparación de Alimentos para el Albergue Hogar Las Mercedes	Otorgar alimentos (Desayuno, Almuerzo, Cena) para nuestros Albergados de los distintos Programas Asistenciales, y al Comedor San Martin de Porres	Aplica

Nº	Sector del servicio público	Grupo	Servicios Públicos	Tipo de Servicio público	Condición
1	Protección Social	Protección de poblaciones en riesgo	Acogida, atención, refugio y protección	Servicio de acogida temporal a mujeres e hijos que sufren o han sufrido violencia familiar	Aplica
2	Protección Social	Protección de poblaciones en riesgo	Acogida, atención, refugio y calidad de vida	Servicio de acogida por Convenio	Aplica
3	Protección Social	Protección de poblaciones en riesgo	Entrega de raciones de alimentos preparadas a costo mínimo con asistencia social, legal y psicologica	Servicio social de alimentacion	Aplica

Nº	Sector del servicio público	Grupo	Servicios Públicos	Tipo de Servicio público	Condición
	(A)	(B)	(C)	(D)	(E)
1	PROTECION SOCIAL	PROTECCION DE POBLACIONES EN RIESGO	ATENCION A PERSONAS CON DISCAPACIDAD MENTAL QUE SE ENCUENTRAN EN COMPLETO ESTADO DE ABANDONO MORAL, SOCIAL Y ECONOMICO :	ATENCION INTEGRAL: (VIVIENDA ALIMENTACION VESTIMENTA SALUD RECREACION)	Aplica

V. SECCIÓN IV: RESULTADOS DE LA GESTIÓN DEL TITULAR POR CADA SERVICIO PÚBLICO

En esta sección los titulares de entidades responden preguntas para [auto] evaluar su gestión respecto a los servicios públicos que brinda la sociedad de beneficencia a su cargo; las preguntas están vinculadas a criterios, tales como cobertura, eficacia, eficiencia, calidad, entre otros.

1. ¿Qué decisiones ha tomado en el período en el cargo para incrementar la **cobertura** en el servicio del *CAR DEL NIÑO CHAVES DE LA ROSA*?

1.1. Estado en que se encontró el servicio publico

- El 2019, se encontró un CAR desacreditado, con ambientes mal distribuidos y en pésimas condiciones.
- Más de 70 niños acogidos, con procesos de investigación tutelar y/o judicial estancados.
- Se acogían a niños con discapacidad y particular situación
- Personal insuficiente, no se cumplía con la normativa.
- Expedientes Matriz de NNA totalmente desactualizados y desfasados.
- No existían expedientes de NNA por especialidad
- Históricas clínicas de NNA desactualizadas
- No existían documentos de gestión necesarios para el buen funcionamiento del CAR
- El CAR no contaba con licencia de funcionamiento
- El CAR no contaba con Certificado de Inspección Técnica de Defensa Civil
- El CAR no contaba con Certificado de Saneamiento Ambiental
- El CAR no contaba con Reglamento Interno , alineado a la normativa nacional en materia de NNA
- No existía acervo documentario en la Oficina de Dirección
- No figura evidencia de actividades socio recreativas
- No figura evidencia de capacitaciones periódicas
- CAR no acreditado ante el Ministerio de la Mujer Y Poblaciones Vulnerables

Sociedad de Beneficencia Gerencia General AREQUIPA

SOCIEDAD DE BENEFICENCIA PRESIDENCIA AREQUIPA

- **CAR no inscrito en el Registro Central de la DPNNA-MIMP**

1.2. Principales indicadores

Se podían apreciar los siguientes indicadores

- Inexistente planificación estratégica
- Escasa planificación operativa
- Inexistente Estrategia de intervención profesional con NNA
- Estancamiento de casos
- Escasa eficacia y eficiencia
- Inexistente proactividad

1.3. Medidas adoptadas

- Adaptación a la Directiva N° 005-2021-MIMP
- Reuniones de trabajo y coordinación para elaboración de documentos de gestión
- Implementación de Estrategias de Intervención Multidisciplinario con NNA
- Elaboración de Plan de Trabajo Individual por cada menor
- Contratación de personal calificado y suficiente , de acuerdo a los lineamientos del MIMP
- Trabajo articulado y mancomunado a nivel interinstitucional
- Inicio del Proceso de Acreditación

1.4. Resultados logrados en la población

- Se logró restablecer el derecho a vivir en familia de más del 50% de la población residente encontrada el 2019, trabajando articuladamente con la UPE , Juzgados de Familia y la Unidad General de Adopciones , promoviendo la reintegración familiar o la adoptabilidad.
- Menores reciben una atención individualizada y multidisciplinaria de acuerdo a su particular situación y realidad socio económica.
- Menores residen en una infraestructura adecuada , moderna y en óptimas condiciones
- Menores reciben atención médica oportuna y evaluación nutricional de manera periódica.
- Menores no permanecen mucho tiempo en el CAR, evitando la institucionalización.

1.5. Limitaciones y dificultades

- Presupuesto , debido a que no recibimos financiamiento del Estado
- Pandemia COVID 19
- Dificultad al momento de querer renovar la infraestructura de la institución.
- Los ingresos económicos del SBA no son fijos mensual y anualmente

Se declara haber respondido considerando los siguientes aspectos:

1.1. Estado en que se encontró el servicio publico
1.2. Principales indicadores
1.3. Medidas adoptadas
1.4. Resultados logrados en la población
1.5. Limitaciones y dificultades

2. ¿Qué decisiones ha tomado en el período en el cargo para lograr **eficiencia** en la provisión del servicio del *CAR DEL NIÑO CHAVES DE LA ROSA*

2.1. Mejora de procesos (reducción de pasos en el proceso)

DIRECCIÓN

- Se asume como metodología de gestión la planificación estratégica y la planificación operativa, evaluación por resultados.
- Se unificó al equipo multidisciplinario
- Se elaboraron documentos de gestión necesarios para el buen funcionamiento
- Se establecieron procesos de atención inmediata frente a cualquier trámite o incidente
- Se logró la adaptación integral a la Directiva N° 005 -2021-MIMP
- Se trabaja desde un enfoque integral y multidisciplinario en beneficio de los menores acogidos, siempre con el principio de la actuación protectora y priorizando en todo momento el Interés Superior del menor.

ÁREA DE SALUD

- Se mejoró el orden en las nuevas historias clínicas ya que tiene mayor distribución.
- Se mejora la atención de los menores albergados con un médico brindándoles atención oportuna semanal.

ÁREA SOCIAL

- El área de Trabajo Social enfoco sus decisiones por el bienestar integral del Niño, Niña y Adolescentes en estado de riesgo, desprotección familiar, identificando las causas por las cuales originaron el ingreso al Centro de Atención Residencial Chaves de la Rosa: necesidades, problemas e intereses para diseñar los Planes de Trabajo Individual en base programas de talleres que permiten el fortalecimiento de la personalidad y desarrollo pleno de los acogidos contribuyendo en ellos la mejora de la calidad de vida mientras se encuentran acogidos.

Sociedad de Beneficencia Arequipa

SOCIEDAD DE BENEFICENCIA PRESIDENCIA AREQUIPA

- Se coordinó con personas naturales para el logro de donaciones para la ejecución de actividades sociales y en bienestar de los menores albergados.
- El trabajo en equipo permite lograr se cumpla con lo proyectado en cada uno de los menores, asumiendo con responsabilidad el aspecto biopsicosocial de los NNA.

ÁREA PSICOLGÍA

De conformidad, a los cuatro ítems señalados se ha logrado eficiencia en el área de psicología en cuanto a:

- La implementación de talleres lúdicos que han permitido que los NNA puedan tener un proceso de aprendizaje más dinámico, es decir, se han mejorado sus habilidades de retención y cognitivas,
- La innovación de la "Terapia Ocupacional" con el objetivo de lograr que los menores acogidos valoren el esfuerzo y la constancia en la realización de actividades diarias como la elaboración de productos y su respectiva venta, mediante la utilización de recursos propios,
- La introducción de técnicas de crianza positiva –como la aplicación de refuerzos positivos- para favorecer sentimientos de autoconfianza y seguridad en los niños y adolescentes acogidos y de este modo poder reparar el daño causado por el maltrato y el abandono. Las acciones en mención, son algunas de las decisiones que se han tomado en el presente periodo de gestión correspondiente al año 2022.

AREA EDUCATIVA

- Se busca un lugar adecuado para el Área de Tutoría con la implementación adecuada para la realización de tareas
- El área de tutoría cuenta con documentación y base de datos relacionados a los niños y un plan individual de logros por cada niño
- Se establece hacer acompañamiento personalizado con cada niño.
- Se realiza informes educativos por cada niño trimestralmente para ver su avance académico.

2.2. Reducción de tiempos

- Por la existencia de planes de acción inmediata y respuesta rápida se reducen los plazos en el CAR del Niño Chaves de la Rosa, frente a cualquier trámite, suceso o incidente.

2.3. Reducción de costos

- Con **capacidad de gestión** por parte de esta dirección, se pudo lograr exitosamente el cumplimiento de las metas establecidas en nuestro plan de trabajo anual.

2.4. Atención oportuna a la población

- Los menores reciben atención oportuna de manera multidisciplinario de acuerdo a su plan de trabajo individual
- Los menores reciben cuidado integral y profesional
- Los menores cuentan con todas sus necesidades básicas
- Los menores reciben una intervención profesional de calidad
- Los menores reflejan su alegría y satisfacción durante su permanencia en el CAR.

Se declara haber respondido considerando los siguientes aspectos:

2.1. Mejora de procesos (reducción de pasos en el proceso)
2.2. Reducción de tiempos
2.3. Reducción de costos
2.4. Atención oportuna a la población

3. ¿Qué decisiones ha tomado en el período en el cargo para incrementar la **calidad** en el servicio del *CAR DEL NIÑO CHAVES DE LA ROSA*?

3.1. Estado de la calidad del servicio al iniciar la gestión

- Infraestructura inadecuada
- Personal insuficiente
- Personal no calificado y sin capacitación
- Hacinamiento en espacios
- Alimentación sin evaluación nutricional
- Desde que se asumió la dirección del CAR del Niño Chaves de la Rosa se mejoraron TODAS las condiciones en las que se encontró esta institución.

3.2. Medidas adoptadas

- Adaptación a la Directiva N° 005-2021-MIMP
- Fiel cumplimiento al D.Leg. 1297
- Trabajo en equipo
- Capacitación permanente al personal
- Contratación de personal faltante
- Elaboración de documentos de gestión para el buen funcionamiento del CAR
- **AMBITO PSICOLÓGICO**

  Según los ítems expuestos - como inicio de la gestión 2022, se organizó la oficina destinada para el área de psicología donde se tuvo que instalar el mobiliario designado (escritorio y estantes), asimismo, se crearon tres salas diferentes dispuestas para el trabajo con los menores acogidos, siendo estas: sala de terapia del lenguaje, sala de terapia ocupacional y sala de orientación y consejería. Cabe

Sociedad de Beneficencia AREQUIPA Gerencia General

SOCIEDAD DE BENEFICENCIA PRESIDENCIA AREQUIPA

resaltar, que para el acondicionamiento de dichas áreas se empleó material reciclado con el objetivo de concientizar en el cuidado del medio ambiente.
Se estableció mejorar la relación afectiva del personal PAP hacia los NNA, aplicando técnicas de crianza positiva que favorezcan sentimientos de autoestima, confianza y seguridad en los niños, niñas y adolescentes acogidos, trasmitiendo seguridad y aceptación, necesarias para reparar el daño causado por el maltrato y el abandono.

Se realizó el plan de capacitación 2022 a los menores acogidos, al personal PAP y / a los padres de familia.
Se programó y ejecutó actividades recreativas y paseos para su desarrollo y autonomía progresiva, rompiendo barreras y mejorando su independencia y seguridad e incorporando estilos de vida saludable.
Se brindó orientación y consejería, terapia individual, terapia grupal, contención emocional a los menores y al personal PAP.
Con la familia de origen de los menores se realizó capacitación para mejorar el estilo de crianza, actividades para facilitar el proceso de retorno o de vinculación con la familia extensa para el acogimiento familiar.
Se otorgó el acompañamiento permanente, lo cual facilita una mejor comprensión de los factores que motivan su comportamiento del NNA y se gestionó de manera oportuna primando el bien superior del niño.
Se gestionó algunas donaciones de material lúdico, prendas de vestir, diversos materiales para coreografías y poder cumplir con las actividades programadas e implementar el área de psicología.
Finalmente, se ha de informar que se ha incrementado el estado de calidad del área de psicología en el presente periodo de gestión, dado que con la implementación de salas multiusos se ha generado que los NNA puedan mejorar sus distintas capacidades cognitivas, además de crear un ambiente de concientización en el uso de material reciclado, fomentando de este modo, su creatividad y capacidad de reciclaje. Queda el área de psicología en funcionamiento, implementado y con material en perfecto estado.

- **AMBITO DE SALUD**

•El servicio estaba en orden al momento de iniciar el año adecuándose a la nueva directiva manejando todas las historias con los formatos que nos piden ahi.
•Se adoptó las medidas de prevención en cuanto a COVID 19 y viruela del mono.
•Se vacuno a menores contra COVID 19 y contra la Influenza y vacunas según calendario de vacunaciones, también se acuno a personal que labora en el CAR.
•Se realizó ejercicios para evitar sobrepeso y mejorar su estilo de vida en los menores albergados, realizando a su vez una mini olimpiada reforzando el baile y la competencia sana.
•Se realizó charlas al P.A.P., padres de familia, personal que trabaja y a los menores acogidos en cuanto a salud.
•Se brindó orientación y consejería a los menores en edad púber y adolecente en cuanto a temas relacionados a su edad.
•Se realiza control y crecimiento a los menores albergados con un control de peso y talla mensual.
•Se realizó descarte de anemia a menores de 2 años y se complementó con vitamina A y hierro.
•Se pidió donación de medicación para brindar un tratamiento completo y oportuno, mejorando y manteniendo una salud adecuado en los menores.
•Se coordinó con S. Social para sacar citas a menores que necesitan especialidades.
•Se coordina con Psicología para trabajar con menores que necesitan apoyo Psicológico.

- **AMBITO SOCIAL**

•Se cuenta con un archivo individualizado de cada uno de los NNA con un contenido que permite conocer la problemática social, legal y otros de cada albergado.
•Así mismo, atención individualizada a los familiares que visitan a sus menores hijos, a quienes se les brinda una atención adecuada de Orientación y capacitación logrando en ellos tomar conciencia de la situación que motivó la separación de sus hijos.

- **AMBITO EDUCATIVO**

Se realiza charlas de capacitación durante el año de acuerdo al interés para el niño, madres cuidadoras y padres de familia temas relacionadas al desarrollo del aprendizaje.
Implementar planes de trabajo de proyectos de vida para los (as) adolescentes
Se motiva a los niños con refuerzos positivos para mejorar las relaciones interpersonales, elevar su autoestima.
Se incentiva al menor a la pro actividad con concursos para poder superar sus inseguridades.
Para mejorar el aprendizaje se recibe el apoyo del VOLUNTARIADO de Educación

3.3. Estado de la calidad del servicio al finalizar la gestión

- CAR del Niño Chaves de la Rosa ACREDITADO ante el MIMP, lo que indica que se cumplen con todos los estándares de calidad para un buen funcionamiento de la institución, exigidos por el MIMP.

Sociedad de Beneficencia Gerencia General AREQUIPA

SOCIEDAD DE BENEFICENCIA PRESIDENCIA AREQUIPA

Se declara haber respondido considerando los siguientes aspectos:

3.1. Estado de la calidad del servicio al iniciar la gestión
3.2. Medidas adoptadas
3.3. Estado de la calidad del servicio al finalizar la gestión

4. ¿Qué decisiones ha tomado para que la provisión del servicio del *CAR DEL NIÑO CHAVES DE LA ROSA* resuelva el problema de la población **(eficacia)** durante el periodo en el cargo?

4.1. Objetivos establecidos al inicio de la gestión

- Mejorar la infraestructura del CAR
- Lograr la reintegración familiar o adopción de los menores acogidos institucionalizados
- Mejorar la atención a los menores acogidos
- Contratación de personal suficiente y calificado
- LOGRAR LA ACREDITACIÓN DEL CAR

4.2. Objetivos logrados al final de la gestión

- Construcción e Implementación de nuevo pabellón de dormitorios de NNA
- Se logró devolver el derecho a vivir en familia de más de 40 menores
- Se logró la adaptación a la directiva N° 005-2021-MIMP
- Se logró contratar a personal calificado
- Se logró la ACREDITACIÓN DEL CAR ANTE EL MIMP

Se declara haber respondido considerando los siguientes aspectos:

4.1. Objetivos establecidos al inicio de la gestión
4.2. Objetivos logrados al final de la gestión

5. ¿Qué decisiones ha tomado para que el servicio del *CAR DEL NIÑO CHAVES DE LA ROSA* se entregue con **oportunidad** durante el periodo en el cargo?

5.1. La situación de entrega del servicio al iniciar la gestión

- Estancamiento de casos de investigación tutelar de los menores acogidos
- Institucionalización de menores acogidos
- Condiciones inadecuadas de habitabilidad
- Intervención improvisada y sin planificación

5.2. Medidas Adoptadas para brindar un servicio oportuno

- ADAPTACIÓN a la Directiva N° 005-2021-MIMP
- Trabajo en equipo y con planificación estratégica
- **AREA DE SALUD**

  •Se trabaja con todos sus formatos en las historias clínicas de los menores acogidos según la nueva directiva N°05.
  •Se trabaja con internas de obstetricia para ayudar a estimulaciones de los menores y para temas en referencia a pubertad y adolescencia.
  •Se trabajó con el área de nutrición de la DSA.
  •Se trabajó en coordinación con S. Social y Psicología del CAR.
- **ÁREA PSICOLOGÍA**

  -Se continuó aplicando la Directiva N° 005-2021-MIMP, con el objetivo de establecer los procesos técnicos para la protección integral de los NNA, mediante los planes de modificación de conducta, plan para prevenir el síndrome de agotamiento profesional, plan de fortalecimiento para la vida independiente, instauración del buzón de sugerencias.
  -Realización del Plan de Trabajo Individual (en adelante PTI), el cual es un instrumento técnico utilizado para garantizar el desarrollo psicosocial y medios de convivencia (normas, valores, experiencias) de los NNA.
  -Instar a la planificación, organización, ejecución y autoevaluación de las actividades programadas en el área de psicología, logrando cumplir las metas programadas.
  -Se trabajó de manera articulada con el equipo técnico, teniendo reuniones permanentes de estudio de casos y coordinación del trabajo en equipo.
- **AREA SOCIAL**

  •Para el ejercicio del presente año, se elaboró un Plan Anual de actividades conjuntas con las demás Áreas involucradas en el bienestar del menor.
  •Las actividades programadas se cumplen de acuerdo a las fechas indicadas, manteniendo una coordinación directa con la dirección, las responsables de las Áreas de Enfermería, psicología y Tutoría.
- **ÁREA EDUCATIVA**

  Todos los menores insertados en el sistema educativo

5.3. La situación de entrega del servicio a finalizar la gestión

Se hace entrega de un CAR acreditado ante el MIMP

- Se hace entrega de un nuevo pabellón de dormitorios
- Se hace entrega de expedientes matriz de cada menor actualizados
- Se hace entrega de expedientes por especialidad
- Se hace entrega de documentación completa y acervo documentario en orden
- Se hace entrega de documentos de gestión , obtenidos por esta gestión
- Se hace entrega de Licencia de Funcionamiento , Certificado de Inspección tecnica de Defensa Civil y Certificado de Saneamiento Ambiental
- Se hace entrega de una población reducida de menores con personal calificado y suficiente

Se declara haber respondido considerando los siguientes aspectos:

5.1. La situación de entrega del servicio al iniciar la gestión
5.2. Medidas Adoptadas para brindar un servicio oportuno
5.3. La situación de entrega del servicio a finalizar la gestión

6. ¿Qué decisiones ha tomado en el periodo a cargo para asegurar el uso adecuado de recursos financieros **(economía)** en la gestión del servicio del *CAR DEL NIÑO CHAVES DE LA ROSA*

6.1. Situación de los recursos financieros al iniciar la gestión
El CAR del Niño Chaves de la Rosa , depende financieramente de la Sociedad de Beneficencia de Arequipa

6.2. Medidas adoptadas para el uso adecuado de los recursos financieros
Correcta administración de CAJA CHICA
Capacidad de gestión
Realización de actividades de manera autofinanciadas
Presentación de requerimiento según cuadro de necesidades, de manera oportuna

6.3. Situación de los recursos financieros al finalizar la gestión
El CAR del Niño Chaves de la Rosa , sigue dependiendo financieramente de la Sociedad de Beneficencia de Arequipa, sin embargo en este año 2022 se logró un ahorro significativo para la institución debido a la capacidad de gestión por parte de esta dirección y programa social.

Se declara haber respondido considerando los siguientes aspectos:

6.1. Situación de los recursos financieros al iniciar la gestión
6.2. Medidas adoptadas para el uso adecuado de los recursos financieros
6.3. Situación de los recursos financieros al finalizar la gestión

2. ¿Qué decisiones ha tomado en el período en el cargo para incrementar la **cobertura** en el servicio *[NOMBRE DEL SERVICIO]*?

NO SE HA PODIDO TOMAR DECISIONES PARA INCREMENTAR LA COBERTURA EN EL SERVICIO DE ALBERGAMIENTO DE ENFERMOS PSQUIATRICOS; POR CUANTO LA INFRAESTRUCTURA FISICA QUE SE OCUPA NO ES TERRENO PROPIO DE LA SOCIEDAD DE BENEFICENCIA AREQUIPA, ES DE LA MUNICIPALIDAD PROVINCIAL DE AREQUIPA INSTITUCION CON LA CUAL EXISTE UN CONVENIO DE COOPERACION INTERINSTITUCIONAL POR 10 AÑOS Y VENCE EL MES DE DICIEMBRE DEL 2024.

2.1. SE ENCONTRO EN ESTADO DE FUNCIONABILIDAD OPERATIVO
2.2. CAPACIDAD DE PODER ATENDER A LOS ALBERGADOS QUIENES SON ENFERMOS PSIQUIATRICOS
2.3. FUNCIONABILIDAD AL ALBERGUE A PESAR DE TENER CIERTAS CARENCIAS, YA QUE EL LOCAL QUE SE OCUPA NO ES DE LA SOCIEDAD DE BENEFICENCIA AREQUIPA.
2.4. COMO RESULTADOS SE HA LOGRADO LA ESTABILIZACION DE LOS ALBERGADOS QUIENES SON ENFERMOS PSIQUIATRICOS, DANDOLES SU MEDICACION DE MANERA DIARIA.
2.5. LIMITACIONES QUE AL NO SER EL TERRENO PROPIO DE LA SOCIEDAD DE BENEFICENCIA AREQUIPA NO SE PUEDE REALIZAR INVERSION ALGUNA TAN SOLO MANTENIMIENTOS.

Se declara haber respondido considerando los siguientes aspectos:

6.4. Estado en que se encontró el servicio publico
6.5. Principales indicadores
6.6. Medidas adoptadas
6.7. Resultados logrados en la población
6.8. Limitaciones y dificultades

7. ¿Qué decisiones ha tomado en el período en el cargo para lograr **eficiencia** en la provisión del servicio *[NOMBRE DEL SERVICIO]*?

Sociedad de Beneficencia Gerencia AREQUIPA

SOCIEDAD DE BENEFICENCIA PRESIDENCIA AREQUIPA

SE HA TENIDO UNA REUNION CON EL ALCALDE DE LA MUNICIPALIDAD PROVINCIAL DE AREQUIPA, POSTERIORMENTE SE HA PRESENTADO UN INFORME A LA GERENCIA DE DESARROLLO E INCLUSION SOCIAL DONDE SE CONCLUYE QUE SE SOLICITE A LA MUNICIPALIDAD PROVINCIAL DE AREQUIPA LA TRANSFERENCIA TOTAL Y DEFINITIVA DEL TERRENO E INFRAESTRUCTURA QUE ACTUALMENTE OCUPA EL PROGRAMA HOGAR LAS MERCEDES.

7.1. SE HA IDO DANDO DE MANERA PROGRESIVA.
7.2. LOS PLAZOS Y TIEMPOS ESTAN REGULADOS POR LEY
7.3. PODRIA SER SOLICITANDO EXONERACIONES POR SER UN ALBERGUE SIN FINES DE LUCRO SINO MAS BIEN DE SERVICIO AL PROJIMO POR CUANTO A LOS ALBERGADOS SE LE DA CALIDAD DE VIDA.
7.4. LOS ESCASOS RECURSOS ECONOMICOS QUE TIENE LA INSTITUCION AL MENOS NOS PERMITEN PODER DAR UNA ATENCION OPORTUNA A LA POBLACION QUE SE ENCUENTRA ALBERGADA.

Se declara haber respondido considerando los siguientes aspectos:

4.1. Mejora de procesos (reducción de pasos en el proceso)
4.2. Reducción de tiempos
4.3. Reducción de costos
4.4. Atención oportuna a la población

8. ¿Qué decisiones ha tomado en el período en el cargo para incrementar la **calidad** en el servicio *[NOMBRE DEL SERVICIO]*?

SE HA PODIDO ESTABILIZAR, POR CUANTO LA BAJA RECAUDACION DE TRIBUTOS, NO NOS HA PERMITIDO PODER CONTRATAR MAS PERSONAL DE LIC. EN ENFERMERIA Y TECNICOS EN ENFERMERIA.

8.1. A LA FECHA SE MANTIENE EL ESTADO DE LA CALIDAD DEL SERVICIO DE ATENCION A NUESTROS ALBERGADOS.QUE SE ENCUENTRAN EN ESTADO DE VULNERABILIDAD.
8.2. ADECUARNOS A LA CAPACIDAD ECONOMICA DE LA INSTITUCION.
8.3. SE ESTA CUMPLIENDO CON LA CALIDAD DEL SERVICIO QUE BRINDAMOS A NUESTROS ALBERGADOS, COMO SER SE LES ATIENDE CON DESAYUNO, ALMUERZO, CENA, ASEO PERSONAL Y OTROS COMO EL DE ATENCION EN SU SALUD, TODOS NUESTROS ALBERGADOS ESTAN ASEGURADOS EN EL SIS Y EN MENOR PORCENTAJE EN ESSALUD.

Se declara haber respondido considerando los siguientes aspectos:

6.1. Estado de la calidad del servicio al iniciar la gestión
6.2. Medidas adoptadas
6.3. Estado de la calidad del servicio al finalizar la gestión

9. ¿Qué decisiones ha tomado para que la provisión del servicio *[NOMBRE DEL SERVICIO]* resuelva el problema de la población **(eficacia)** durante el periodo en el cargo?

MANTENER LA ESTABILIZACION DEL SERVICIO, TRABAJAR CON LO QUE SE TIENE, HASTA QUE MEJORE LA CAPACIDAD ECONOMICA DE LA INSTITUCION.

9.1. MEJORAR LA CALIDAD DEL SERVICIO Y CALIDAD DE VIDA QUE LES DAMOS A NUESTROS ALBERGADOS.
9.2. NO HABER DESCUIDADO LA ATENCION Y EL BIENESTAR EN LO QUE SE REFIERE A CALIDAD DE VIDA DE NUESTROS ALBERGADOS.

Se declara haber respondido considerando los siguientes aspectos:

8.1. Objetivos establecidos al inicio de la gestión
8.2. Objetivos logrados al final de la gestión

10. ¿Qué decisiones ha tomado para que el servicio *[NOMBRE DEL SERVICIO]* se entregue con **oportunidad** durante el periodo en el cargo?

EL TIPO DE SERVICIO DEL HOGAR LAS MERCEDES ES DE DARLES CALIDAD DE VIDA A NUESTROS ALBERGADOS.

10.1. SE SIGUE MANTENIENDO LA ATENCION A NUESTROS ALBERGADOS ATENDIENDOLOS EN SALUD, ALIMENTACION Y TERAPIAS DE RECREACION PAR SU POSIBLE REHABILITACION.
10.2. SE LES BRINDA TODAS LAS ATENCIONES, DANDOLES UN SERVICIO OPORTUNO YA QUE CONTAMOS CON UNA TRABAJADORA SOCIAL Y UNA PSICOLOGA.
10.3. EN OPTIMAS CONDICIONES, SALVO QUE ALGUNOS PACIENTES HAN ADQUIRIDO OTRO TIPO DE ENFERMEDAD PSIQUIATRICA.

Sociedad de Beneficencia Gerencia General AREQUIPA

SOCIEDAD DE BENEFICENCIA PRESIDENCIA AREQUIPA

Se declara haber respondido considerando los siguientes aspectos:

10.1. La situación de entrega del servicio al iniciar la gestión
10.2. Medidas Adoptadas para brindar un servicio oportuno
10.3. La situación de entrega del servicio a finalizar la gestión

11. ¿Qué decisiones ha tomado en el periodo a cargo para asegurar el uso adecuado de recursos financieros **(economía)** en la gestión del servicio *[NOMBRE DEL SERVICIO]*?
SE SOLICITO LO INDISPENSABLE PARA NO DESCUIDAR LA ATENCION DE NUESTROS ALBERGADOS.
11.1. LO DIRIGE Y MANEJA LA ADMINISTRACION DE LA INSTITUCION.
11.2. CONTROL EN LA REDUCCION DE GASTOS PARA NO DESCUIDAR LA ATENCION DE NUESTROS ALBERGADOS.
11.3. LO DIRIGE LA ADMINISTRACION DE LA INSTITUCION.

3. ¿Qué decisiones ha tomado en el periodo en el cargo para incrementar la **cobertura** en el CENTRO DE SALUD MENTAL Y ADICCIONES MOISES HERESI FARWAGI

3.1. Estado en que se encontró el servicio público: Solamente estaban ocupadas 06camas hospitalarias, entre pacientes en cuidados Intensivos, Hospitalización de cuidados intermedios y Hospitalización en Adicciones. En cuanto al personal asistencial, solamente se contaba con 01 psiquiatra, cantidad insuficiente para brindar atención óptima de los pacientes internados, a los continuadores de Consulta externa, pacientes nuevos que acuden a consulta externa y la atención a los pacientes hospitalizados.
3.2. Principales indicadores:
1) Atenciones en Consulta externa
2) Hospitalizaciones días /cama.
3) Pacientes nuevos.
4) Pacientes en hospitalización día.
5) Profesionales de Salud Mental
6) Personal Técnico y de apoyo.
3.3. Medidas adoptadas
a) Contrato de Psiquiatras.
b) Apoyo con profesional Médico de Familia.
c) Rotación en Psiquiatría y Medicina Familiar de Profesionales Médicos, que viene realizando la Segunda Especialización.
d) Cobertura de plazas profesionales y de apoyo, para incrementar el equipo de trabajo en la atención de pacientes psiquiátricos
3.4. Resultados logrados en la población
a) Incremento de atenciones y atendidos.
b) Incremento de ocupación camas/día
c) Atención altamente especializada en pacientes con trastornos psiquiátricos.
d) Atención multidisciplinaria a los pacientes atendidos y hospitalizados que ingresan al C.S.M.M.H.
3.5. Limitaciones y dificultades:
1) Falta de identificación Institucional, por parte de trabajadores (colaboradores), que tienen estabilidad laboral.
2) Dificultad para cobertura plazas asistenciales, por los trámites engorrosos que se dan en las áreas de personal, presupuesto y Logística.
3) Deficiencia en las entregas de materiales, útiles y otros.

Se declara haber respondido considerando los siguientes aspectos:

11.4. Estado en que se encontró el servicio publico
11.5. Principales indicadores
11.6. Medidas adoptadas
11.7. Resultados logrados en la población
11.8. Limitaciones y dificultades

12. ¿Qué decisiones ha tomado en el período en el cargo para lograr **eficiencia** en la provisión del servicio de atención del CENTRO DE SALUD MENTAL Y ADICCIONES MOISES HERESI FARWAGI

Sociedad de Beneficencia AREQUIPA Gerencia General

SOCIEDAD DE BENEFICENCIA PRESIDENCIA AREQUIPA

1.1 Se mejora el proceso a través de capacitaciones al personal de Consultorios externos y hospitalización, con charlas sobre la eficiencia en la atención al cliente.
1.2. Reducción del tiempo
a) A través de las citas programadas anticipadamente.
b) Se realizan tele consultas.
1.3. Reducción de costos el Centro de Salud Mental y Adicciones Moisés Heresi
a) A través de tele consultas
b) Traslado del archivo cerca al área de admisión
c) Pausas activas en los servidores
1.4. Atención oportuna a la población
a) Todos los pacientes que asisten a la consulta del Centro de Salud Mental y Adicciones a consulta externa son atendidos en el día, ningún paciente se retira sin ser atendido.
b) Farmacia en el establecimiento, con diversificación de productos, encontrándose hasta artículos de aseo para hospitalizar al paciente.
c) Servicio de ambulancia para traslado del paciente

Se declara haber respondido considerando los siguientes aspectos:
6.1. Mejora de procesos (reducción de pasos en el proceso)
6.2. Reducción de tiempos
6.3. Reducción de costos
6.4. Atención oportuna a la población

13. ¿Qué decisiones ha tomado en el período en el cargo para incrementar la **calidad** en el servicio CENTRO DE SALUD MENTAL Y ADICCIONES MOISES HERESI FARWAGI

1.1.- Al iniciar la gestión se encontró lo siguiente:
a) Espera prolongada del paciente para ser atendido en consulta externa
b) El paciente madrugaba y no encontraba cita
c) Se tenia que regresar y volver al día siguiente para lograr se atendido

1.2. Medidas adoptadas
a) Se capacito al personal en los 7 elementos de calidad en salud.
b) Satisfacer las necesidades del paciente
c) traslado del archivo a un lugar más cercano admisión se logró reducir los tiempos de e espera
d) se contrató más psiquiatras y psicólogo
e) se logró la atención oportuna del paciente atención en todas las especialidades el día que asiste a la consulta psiquiatría, psicología triage
f) Se logro una atención coordinada en todos los consultorios

Se declara haber respondido considerando los siguientes aspectos:
9.1. Estado de la calidad del servicio al iniciar la gestión
9.2. Medidas adoptadas
9.3. Estado de la calidad del servicio al finalizar la gestión

14. ¿Qué decisiones ha tomado para que la provisión del servicio CENTRO DE SALUD MENTAL Y ADICCIONES MOISES HERESI FARWAGI resuelva el problema de la población **(eficacia)** durante el periodo en el cargo?

14.1. Objetivos establecidos al inicio de la gestión
a) Mejorar la cobertura de atención de los pacientes que acuden al Centro de Salud mental Moisés Heresi
b) Implementar y reestructurar las áreas que brindan atención a los pacientes (tanto en hospitalización, como consulta externa)
c) Implementar módulos de rehabilitación (talleres de música, repostería, manualidades, videoteca, gimnasio, entre otros)
14.2. Objetivos logrados al final de la gestión
a) Se incremento de la cobertura de atención de pacientes psiquiátricos

Sociedad de Beneficencia Arequipa Gerencia General

SOCIEDAD DE BENEFICENCIA PRESIDENCIA AREQUIPA

b) Se logro la reestructuración de las áreas que brindan atención a pacientes
c) Se Potencio los programas de rehabilitación a través de los talleres (música, repostería, manualidades, videoteca, gimnasio, entre otros

Se declara haber respondido considerando los siguientes aspectos:
12.1. Objetivos establecidos al inicio de la gestión
12.2. Objetivos logrados al final de la gestión

15. ¿Qué decisiones ha tomado para que el servicio CENTRO DE SALUD MENTAL Y ADICCIONES MOISES HERESI FARWAGI se entregue con **oportunidad** durante el periodo en el cargo?

15.1. La situación de entrega del servicio al iniciar la gestión
a) Espera prolongada del paciente para ser atendido en consulta externa
b) El paciente madrugaba y no encontraba cita
c) Se tenía que regresar y volver al día siguiente para lograr se atendido
15.2. Medidas Adoptadas para brindar un servicio oportuno
a) Se capacito al personal en los 7 elementos de calidad en salud.
b) Satisfacer las necesidades del paciente
c) Traslado del archivo a un lugar más cercano admisión se logró reducir los tiempos de espera
d) Se contrató más psiquiatras y psicólogo
e) Se logró la atención oportuna del paciente atención en todas las especialidades el día que asiste a la consulta psiquiatría, psicología triage
f) Se logro una atención coordinada en todos los consultorios

15.3. La situación de entrega del servicio a finalizar la gestión
a) Se incremento de la cobertura de atención de pacientes psiquiátricos
b) Se logro la reestructuración de las áreas que brindan atención a pacientes
c) Se Potencio los programas de rehabilitación a través de los talleres (música, repostería, manualidades, videoteca, gimnasio, entre otros)

Se declara haber respondido considerando los siguientes aspectos:
15.1. La situación de entrega del servicio al iniciar la gestión
15.2. Medidas Adoptadas para brindar un servicio oportuno
15.3. La situación de entrega del servicio a finalizar la gestión

16. ¿Qué decisiones ha tomado en el periodo a cargo para asegurar el uso adecuado de recursos financieros **(economía)** en la gestión del servicio CENTRO DE SALUD MENTAL Y ADICCIONES MOISES HERESI FARWAGI

16.1. Situación de los recursos financieros al iniciar la gestión
a) Cuadro de necesidades deficiente (no se presupuesto combustible u otros necesarios para el normal desenvolvimiento de la institución)
16.2. Medidas adoptadas para el uso adecuado de los recursos financieros
a) Se realizo transferencia de partida para lograr cubrir los gastos de los bienes no considerados en el cuadro de necesidades
16.3. Situación de los recursos financieros al finalizar la gestión
a) Se utilizan eficientemente los recursos presupuestados por la entidad

Sociedad de Beneficencia Gerencia General AREQUIPA

SOCIEDAD DE B... PRESIDENCIA ...AREQUIPA

1. ¿Qué decisiones ha tomado en el período en el cargo para incrementar la **cobertura** en el servicio *[CAR MIXTO EL BUEN JESUS]*?

1.1. Estado en que se encontró el servicio público:
Estado regular, se encontraron deficiencias en los servicios básicos como son agua, luminarias, personal e infraestructura

1.2. Principales indicadores:

- Acreditación ante el MIMP- vencido
- Certificados de fumigación -vencido
- Certificados de desratización -vencido
- Certificados de desinsectación -vencido
- Certificado de defensa Civil -vencido
- Certificados de limpieza de pozo- vencido
- Problemas de infraestructura – 10 ambientes
- Ausencia de mobiliario adecuado para la atención de los Adultos Mayores (camas y sillas de rueda)
- Deficiencia en el sistema de distribución del agua
- Deficiencia en el sistema de bombeo del agua
- Deficiencia en el sistema sanitario, lavatorios y urinarios
- Necesidad de pañales para uso diario de los PAM

1.3. Medidas adoptadas

- Regularización de expediente renovación de acreditación.
- Gestión de donaciones (mobiliario sillas de ruedas y camas clínicas)
- Informes técnicos y requerimiento del mantenimiento integral de las áreas (pintado, cambio de sanitarios, sistema de distribución del agua)
- Requerimiento de servicios de desratización, desinfección, desinsectación y limpieza de pozo de agua.
- Actualización del plan de seguridad del CAR.
- Pintado de las instalaciones.
- Gestión para la donación de Pañales.

1.4. Resultados logrados en la población

- Mejora en la higiene y limpieza de las áreas
- Mejora e higiene de los PAM
- Actualmente no se encuentra distribuidos adecuadamente en todos los ambientes ya que continúan con lo mantenimientos

1.5. Limitaciones y dificultades

- No se realizó la planificación de presupuesto para la ejecución del mantenimiento.

2. ¿Qué decisiones ha tomado en el período en el cargo para lograr **eficiencia** en la provisión del servicio *CAR MIXTO EL BUEN JESUS*

Sociedad de Beneficencia Gerencia General AREQUIPA

SOCIEDAD DE BENEFICENCIA PRESIDENCIA AREQUIPA

2.1. Mejora de procesos
- Seguimiento de las gestiones realizadas.
- Agilización de documentación

2.2. Reducción de tiempos
- Coordinaciones internas
- Coordinaciones externas

2.3. Reducción de costos
- Gestión de donaciones
- Gestión de donación de mobiliario
- Gestión de donaciones de alimentos
- Gestión de donaciones de medicamentos

2.4. Atención oportuna a la población
- Al tratarse de una población de alto riesgo la atención siempre exige ser oportuna e inmediata

3. ¿Qué decisiones ha tomado en el período en el cargo para incrementar la **calidad** en el servicio *CAR MIXTO E BUEN JESUS*

3.1. Estado de la calidad del servicio al iniciar la gestión
- Estado deficiente

3.2. Medidas adoptadas
- Regularización y actualización de documentación.
- Requerimiento de servicios necesarios para la actualización del certificado de Defensa Civil.
- Requerimiento de mantenimiento de infraestructura.
- Requerimiento de mantenimiento de mobiliario.
- Requerimiento cambio de sistema de distribución y bombeo de agua.

3.3. Estado de la calidad del servicio al finalizar la gestión
- Actualmente nos encontramos finalizando el manteniendo integral de las instalaciones del CAR.
- Actualmente el mobiliario se encuentra en óptimas condiciones para la atención de los albergados del CAR.

4. ¿Qué decisiones ha tomado para que la provisión del servicio *[CAR MIXTO EL BUEN JESUS]* resuelva el problema de la población **(eficacia)** durante el periodo en el cargo?

4.1. Objetivos establecidos al inicio de la gestión
- Atención de las necesidades básicas.
- Servicios de soporte en el CAR alimentación, seguridad, traslado, limpieza, mantenimiento, y lavandería.
- Servicio de soporte
- Atención integral en los servicios de medicina, psicología, trabajo Social

4.2. Objetivos logrados al final de la gestión
- Se prestan los servicio de soporte en el CAR (alimentación, seguridad, traslado, limpieza, mantenimiento, y lavandería)

Sociedad de Beneficencia Gerencia General AREQUIPA

SOCIEDAD DE BENEFICENCIA PRESIDENCIA AREQUIPA

- Se brindan los servicios de atención en el CAR (psicología, medicina , enfermería trabajo social)

5. ¿Qué decisiones ha tomado para que el servicio *CAR MIXTO EL BUEN JESUS se* entregue con **oportunidad** durante el periodo en el cargo?

5.1. La situación de entrega del servicio al iniciar la gestión
- Recepción de información pendiente.
- Recepción de infraestructura deficiente
- Recepción de mobiliario deficiente.

5.2. Medidas Adoptadas para brindar un servicio oportuno
- Agilización de documentos oportunamente.
- Gestión de donaciones mobiliario medicamentos y pañales

5.3. La situación de entrega del servicio a finalizar la gestión

- Implementación de mobiliario operativo y nuevo (illas de ruedas y camas clínicas)
- Ambientes en óptimas condiciones (dormitorios, comedor, espacios de multiuso)
- Manteniendo integral de los servicios de distribución de agua
- Cambio de sanitarios, lava manos, urinarios de todos los servicios higiénicos.
- Cambio de bomba de agua
- Limpieza y mantenimiento de pozo de agua,
- Plan de seguridad actualizado
- Certificado de defensa civil en proceso
- Apañas de Atención médica integral a los adultos Mayores.

6. ¿Qué decisiones ha tomado en el periodo a cargo para asegurar el uso adecuado de recursos financieros **(economía)** en la gestión del servicio *[CAR MIXTO EL BUEN JESUS]*?

6.1. Situación de los recursos financieros al iniciar la gestión
- El CAR Mixto El Buen Jesús no cumple las funciones de UNIDAD PRODUCTIVA

6.2. Medidas adoptadas para el uso adecuado de los recursos financieros
- Para realizar la reducción de costos según los requerimientos para el servicio de mantenimiento se realizaron las cotizaciones de productos según corresponda.

6.3. Situación de los recursos financieros al finalizar la gestión
- No generamos ingresos

Sociedad de Beneficencia Gerencia General AREQUIPA

Sociedad de Beneficencia de Arequipa
CPC. Luis Guillermo Benavides Balanza
GERENTE GENERAL

SOCIEDAD DE BENEFICENCIA DE AREQUIPA
CPC. Celina Del Carpio Vasquez
PRESIDENTA DEL DIRECTORIO

VI. ANEXOS:

SECCIÓN I: INFORMACIÓN DE LA GESTIÓN ADMINISTRATIVA

Anexo 1: Gestión de Planeamiento

Anexo 1.1 Matriz Estratégica de la Empresa

Anexo 1.2 Evaluación del Plan Operativo

Anexo 2: Gestión de Presupuesto

Anexo 2.1 Presupuesto de Ingresos y Egresos

Anexo 3: Gestión de Inversión

Anexo 3.1: Inversiones (En soles)

Anexo 3.2: Obras Públicas

Anexo 4: Gestión Financiera Contable

Anexo 4.1 Empresa – Estado de Situación Financiera (para Empresas Financieras) En Soles.

Anexo 4.2 Empresa – Estado situacional Financiera (para Empresa no Financiera) En soles

Anexo 4.3 Empresa Estado de Resultados Integrales (Para Empresas Financieras) En Soles

Anexo 4.4 Empresa Estado de Resultados Integrales (Para Empresas no Financieras) En soles

Anexo 4.5. Empresa Estado de Cambios en Patrimonio Neto (En soles)

Anexo 4.6. Empresa Estado de Flujo en Efectivo

Anexo 5: Gestión de Tesorería

Anexo 5.1. Flujo de Caja (En soles)

Anexo 5.2. Cartas Fianzas

Anexo 5.3. Documentos Valorados

Anexo 5.4. Fideicomisos

Anexo 5.5. Saldos de Cuentas (Depósitos y Colocaciones)

Anexo 5.6. Titulares y Suplentes de las Cuentas Bancarias

Anexo 5.7. Últimos Giros Realizados

Anexo 6: Gestión de Endeudamiento

Anexo 6.1. Endeudamiento

Anexo 7: Gestión de Logística

Anexo 7.1: Procedimientos de Selección

Anexo 7.2: Contratos

Anexo 8: Gestión de Recursos Humanos

Anexo 8.1 Cantidad de Personal al Inicio y al Final del Período a Reportar

Anexo 9: Gestión de Muebles e Inmuebles

Anexo 10.1 Bienes Inmuebles y Predios

Anexo 10: Gestión de Informática

Anexo 11.1 Aplicativos Informáticos de la Empresa

Anexo 11: Gestión de Control

Anexo 11.1 Resumen General por Servicios de Control Simultáneo

Anexo 11.2. Resumen General Por Servicios de Control Posterior

Anexo 11.3 Implementación de Control Interno.

Sociedad de Beneficencia Gerencia General AREQUIPA

SOCIEDAD DE BENEFICENCIA PRESIDENCIA AREQUIPA

SECCIÓN II: INDICADORES DE EFICACIA Y OTROS RELACIONADOS A LA SOCIEDAD DE BENEFICENCIA

Anexo 12: Indicadores de Eficacia y Otros Relacionados a la Sociedad de Beneficencia

SECCIÓN III: RELACIÓN DE SERVICIOS PÚBLICOS QUE BRINDA LA SOCIEDAD DE BENEFICENCIA

Anexo 13: Relación de Servicios Públicos que Brinda la Sociedad de Beneficencia

SECCIÓN IV: RESULTADOS DE LA GESTIÓN DEL TITULAR POR CADA SERVICIO PÚBLICO

Anexo 14: Resultados de la Gestión del Titular por cada Servicio Público

SOCIEDADES DE BENEFICENCIA
SECCION I
GESTIÓN DE INVERSIONES

ANEXO N° 3.1
Inversiones

Nombre de la sociedad de beneficencia: SOCIEDAD DE BENEFICENCIA AREQUIPA
Departamento - Provincia - Distrito: AREQUIPA-AREQUIPA - AREQUIPA

Titular de la sociedad de beneficencia: CELINA JUSTINA IRIS DEL CARPIO VASQUEZ
Cargo: PRESIDENTA
Periodo en el cargo: 04/09/2022
Fecha de corte: 30/09/2022

N°	Código Único de Inversiones	Nombre de la inversión	Tipo de inversión	Fecha de viabilidad	Monto viable	Fecha de última modificación	Costo actualizado	Estado de la inversión	Fecha de cierre	Fecha programada de inicio de ejecucion física	Fecha programada de Fin de ejecucion física	Fecha real de Inicio de ejecucion física	Fecha real de Fin de ejecucion física	Avance financiero Devengado acumulado hasta la fecha de corte	Avance financiero Devengado del Año de la fecha de corte	Avance Físico Real(%)	Departamento
	A	B	C	D	E	F	G	H	I								J
1	S/C	Construccion de Velatorios Don Bosco de la Sociedad de Beneficencia de Arequipa	Recursos Directamente Recaudados	05 de enero del 2022	615.890,77	23 de Agosto del 2022	1.059.890,77	ACTIVO	30/09/2022	11/03/2022	08/07/2022	11/03/2022	23/09/2022	100%	100%	100%	AREQUIPA
2	S/C	Construcción de pabellones y columbarios denominado "Virgen de la Candelaria" "Virgen de Copacabana" y "Virgen del Buen Paso" en el cementerio General de la apacheta - Arequipa	Recursos Directamente Recaudados	09 de setiembre del 2022	3.306.847,25	-	-	ACTIVO	30/09/2022	20/09/2022	16/02/2023	20/09/2022	16/02/2023	0%	0%	0%	AREQUIPA

Nota: La información a registrar corresponde al periodo a reportar.

Leyenda
A) Codificación de la inversión
B) Nombre de la inversión en función al servicio y naturaleza de la inversión
C) Intervenciones IRI, Inversiones IOARR, PIP mayor (SNIP, PIP menor (SNIP), Programa de inversión, Proyecto de inversión u otro tipo de inversión (especificar tipo)
D) Fecha que es declarada viable la inversión
E) Monto programado de la inversión en la fecha de viabilidad
F) Fecha de actualización del monto viable
G) Monto programado actualizado de la inversión
H) Activo o Cerrado
I) Fecha declarada de cierre de la inversión
J) Departamento donde se ejecuta la inversión

Comentario.- En caso de no ser aplicable el presente anexo, consignar lo siguiente:

Justificación de N/A del Anexo (1)	Sustento (2)

N/A: No aplica
(1) Describir la justificación del porque no aplica registrar información en el anexo, de corresponder.
(2) Colocar el nombre del documento de sustento, de corresponder.

SOCIEDAD DE BENEFICENCIA AREQUIPA

Arq. Renato Gabriel Machaca Mamani
JEFE DE LA OFICINA DE PROYECTOS MANTENIMIENTO E INFRAESTRUCTURA
ARQUITECTO CAP 6055

FIRMA DEL FUNCIONARIO RESPONSABLE

VISTO BUENO DEL RESPONSABLE DEL SISTEMA ADMINISTRATIVO

SOCIEDADES DE BENEFICENCIA
SECCION I
GESTIÒN DE INVERSIONES

ANEXO N° 3.2
Obras Públicas

Nombre de la sociedad de beneficencia	SOCIEDAD DE BENEFICENCIA AREQUIPA
Departamento - Provincia - Distrito	AREQUIPA-AREQUIPA - AREQUIPA
Titular de la sociedad de beneficencia	CELINA JUSTINA IRIS DEL CARPIO VASQUEZ
Cargo	PRESIDENTA
Periodo en el cargo	04/05/2022
Fecha de corte	30/09/2022

N°	Codigo Unico de Inversiones	Codigo Infobras	Nombre de la obra	Modalidad de ejecución	Estado de Ejecución	Fecha de inicio de ejecución	Ultimo periodo de avance	Monto de Ejecución Según Exp Tecnico	Montos adicionales al Exp Tecnico	Monto de supervisión	% Avance Fisico Programado	% Avance Fisico Real	Avance Valorizado Programado a la fecha de corte	Avance Valorizado Real a la fecha de corte	Estado de Registro a la fecha de corte	Montos adicionales al Exp Tecnico (aprobados Gestion)
	A	B		C	D	E	F	G	H	I						
			Construccion de Velatorios Don Bosco de la Sociedad de Beneficencia de Arequipa	Contrata	Finalizada	11/03/2022	2022-noviembre	951.872,57	244.000,00	40.125,00	100%	100%	1.059.890,77	1.059.890,77	desactualizado	244.000,00
			Construcción de pabellones y columbarios denominado "Virgen de la Candelaria" "Virgen de Copacabana" y "Virgen del Buen Paso" en el cementerio General de la apacheta - Arequipa	Contrata	Ejecución	20/09/2022	2022-noviembre	3.306.847,25	0,00	62.500,00	3,17%	7,93%	104.821,93	262.084,08	desactualizado	0,00

Nota: La información a registrar corresponde al periodo a reportar.

Leyenda
A) Codificación de la inversión
B) Código autogenerado por la Contraloría para la identificación única de la obra, en caso corresponda.
C) Tipo de ejecución contractual
D) Estado de ejecución física de la obra: Sin ejecución, en ejecución física, paralizada, finalizada
E) Fecha de inicio de la ejecución física
F) Año y mes de último registro realizado en el sistema INFOBRAS por parte de la Entidad, de corresponder
G) Monto de ejecución de acuerdo a expediente técnico de obra
H) Montos sumarizados de adicionales de obra y deductivos
I) Monto de contrato de supervisión

Comentario.- En caso de no ser aplicable al presente anexo, consignar lo siguiente:

Justificación de NA del Anexo (1)	Sustento (2)

NA: No aplica
(1) Desarrollar la justificación del porque no aplica registrar información en el anexo, de corresponder.
(2) Colocar el nombre del documento de sustento, de corresponder.

SOCIEDAD DE BENEFICENCIA AREQUIPA
Arq. Renato Gabriel Machaca Mamani
JEFE DE LA OFICINA DE PROYECTOS MANTENIMIENTO E INFRAESTRUCTURA
ARQUITECTO CAP. 60559

VISTO BUENO DEL RESPONSABLE DEL SISTEMA ADMINISTRATIVO

FIRMA DEL FUNCIONARIO RESPONSABLE

SOCIEDADES DE BENEFICENCIA
SECCIÓN I
GESTIÓN DE PLANEAMIENTO

Anexo N° 1.2
Evaluación del Plan Operativo

Nombre de la sociedad de beneficencia : SOCIEDAD DE BENEFICENCIA AREQUIPA
Departamento - Provincia - Distrito : AREQUIPA - AREQUIPA - AREQUIPA

Titular de la sociedad de beneficencia : CELINA JUSTINA IRIS DEL CARPIO VASQUEZ
Cargo : PRESIDENTA
Periodo en el cargo : 04/05/2022
Fecha de corte : 30/09/2022
Periodo PEI :

Objetivo Específico de la Sociedad de Beneficencia	Línea	Unidad de medida	Meta DEL 01/01/2022 AL 30/09/2022		
			Aprobado	Ejecutado	Nivel de Ejecución (*)
PRESIDENCIA					
CONVOCAR Y PRESIDIR LAS SECIONES DE DIRECTORIO	DESARROLLO INSTITUCIONAL	ACTIVIDAD	36	36	100%
EMISIÓN Y SUSCRIPCIÓN DE RESOLUCIONES OFICIALIZANDO LOS ACUERDOS DE DIRECTORIO		ACTIVIDAD	144	118	82%
DISPONER EL CUMPLIMIENTO DE LOS PEDIDOS Y ACUERDOS DE DIRECTORIO		ACTIVIDAD	120	100	83%
VIAJES EN COMISION DE SERVICIOS		ACTIVIDAD	24	8	33%
REPRESENTACIÓN DE LA INSTITUCIÓN EN EVENTOS, CEREMONIAS Y OTRAS ACTIVIDADES DE CARACTER OFICIAL		ACTIVIDAD	39	60	154%
GERENCIA GENERAL					
APROBAR DIRECTIVAS, REGLAMENTOS INTERNOS, INSTRUCTIVOS ENTRE OTROS	DESARROLLO INSTITUCIONAL	ACTIVIDAD	21	6	29%
REALIZAR REUNIONES DE TRABAJO CORPORATIVO CON LAS DIFERENTES UNIDADES ORGANICAS		ACTIVIDAD	48	30	63%
DAR CUMPLIMIENTO A LOS ACUERDOS DEL DIRECTORIO		ACTIVIDAD	144	96	67%
DISPONER A LA IMPLEMENTACION DE MEDIDAS CORRECTIVAS SEGUN INFORME EMITIDO POR EL ORGANO DE CONTROL INSTITUCIONAL		ACTIVIDAD	36	0	0%
IMPULSAR ACCIONES DE CARACTER PRODUCTIVO Y SOCIAL QUE MEJOREN LA CALIDAD DEL SERVICIO A FAVOR DE LA POBLACION BENEFICIARIA		ACTIVIDAD	48	25	52%
ORGANO DE CONTROL INSTITUCIONAL					
SEGUIMIENTO A LA IMPLEMENTACIÓN DE RECOMENDACIONES DE LOS INFORMES DE SERVICIOS DE CONTROL POSTERIOR	DESARROLLO INSTITUCIONAL	INFORME	5	4	80%
SEGUIMIENTO A LAS ACCIONES PARA EL TRATAMIENTO DE LOS RIESGOS O SITUACIONES ADVERSAS RESULTANTES DEL SERVICIO DE CONTROL SIMULTÁNEO		INFORME	2	2	100%
VERIFICAR EL CUMPLIMIENTO DE LA LEY DE TRANSPARENCIA Y ACCESO A LA INFORMACIÓN PÚBLIC		INFORME	4	3	75%
ACTIVIDADES OPERATIVAS SIN PRODUCTO IDENTIFICADO		INFORME / REPORTE	12	9	75%
EVALUACIÓN DE LA IMPLEMENTACIÓN DEL SISTEMA DE CONTROL INTERNO EN LAS ENTIDADES DEL ESTADO		INFORME	10	7	70%
SEGUIMIENTO A LA PRESENTACIÓN DEL INFORME DE RENDICIÓN DE CUENTAS DE LOS TITULARES		INFORME / REPORTE	1	1	100%
SEGUIMIENTO A LA IMPLEMENTACIÓN DEL SISTEMA DE CONTROL INTERNO		INFORME / REPORTE	2	2	100%
SERVICIO DE CONTROL SIMULTÁNEO (VISITAS DE CONTROL, ORIENTACIÓN DE OFICIO, CONTROL SIMULTÁNEO, CONTROL CONCURRENTE)		INFORME	2	2	100%
OFICINA DE IMAGEN INSTITUCIONAL Y MARKETING					
	-	-	-	-	-
OFICINA DE PROYECTOS MANTENIMIENTO E INFRAESTRUCTURA					
MANTENIMIENTO DE LA COCINA DSA Y AREA ADMINISTRATIVA - CENTRAL	DESARROLLO INSTITUCIONAL	REQUERIMIENTO	1	0	0%
MANTENIMIENTO DE LA COCINA DSA - EX CHILLPINILLA			1	0	0%
MANTENIMIENTO DE ALBERGUE EX - CHILLPINILLA			1	0	0%
MANTENIMIENTO DE ALBERGUE BUEN JESUS			1	0	0%
MANTENIMIENTO DE MOISES HERESI FARWAGI			1	0	0%
MANTENIMIENTO DE PLAYA EL FILTRO			1	0	0%
MANTENIMIENTO DE PLAYA LA PAZ / CANCHAS			1	0	0%
MANTENIMIENTO CAR CHAVES			1	0	0%
MANTENIMIENTO HOGAR DE MARIA			0	0	0%
MANTENIMIENTO Y MEJORAMIENTO DE I.E. CHAVES			4	0	0%
MANTENIMIENTO COMEDOR SAN MARTIN			1	0	0%
MANTENIMIENTO DE GALERIAS SANTA FE			0	0	0%
MANTENIMIENTO Y MEJORAMIENTO DE BAÑOS BUEN JESUS			0	0	0%
OBRA POR CONTRATA DE PABELLONES DE NICHOS			0	0	0%
OBRA POR CONTRATA DE CASA DE TODOS			0	0	0%
OBRA POR CONTRATA DE VELATORIOS DON BOSCO			1	0	0%
INSUMOS Y MATERIALES PARA INSCRIPCION A SUNARP DE C.C. HEROES ANONIMOS _AREA TECNICA			9	0	0%
OFICINA DE PRESUPUESTO Y PLANIFICACION					
FORTALECIMIENTO DE CAPACIDADES PARA BIENESTAR DE LA SBA	DESARROLLO	CAPACITACION	2	2	100%
RACIONALIZACION DEL CONSUMO DEL TONER		EVALUACION	1	1	100%

OPTIMIZACION DE PROCESOS PARA EL FLUJO ADMINISTRATIVO	DESARROLLO INSTITUCIONAL	REUNION AREAS ADMINISTRATIVAS	1	1	100%
OTIMIZACION DEL PAPEL (AMPLIACION DE PRSUPUESTO VIA SISTEMA)		PROCESO	1	1	100%
GERENCIA DE ASESORIA JURIDICA					
ACTIVIDAD DE PAGO POR SERVICIO DE HONORARIOS PROFESIONALES A CURADORES PROCESALES ORDENADO EN DIVERSOS PROCESOS JUDICIALES	DESARROLLO INSTITUCIONAL	SERVICIO	8	1	13%
SERVICIO DE PERITAJES EN PROCESOS JUDICIALES O PROCEDIMIENTOS ARBITRALES		SERVICIO	10	1	10%
GASTOS POR DIVERSOS SERVICIOS NOTARIALES		SERVICIO	12	2	17%
SERVICIOS POR PROCEDIMIENTO DE CONCILIACION EXTRAJUDICIAL		SERVICIO	12	0	0%
SERVICIOS DE REGISTROS PÚBLICOS		SERVICIO	12	10	83%
SERVICIOS PARA LANZAMIENTO EN PROCESOS JUDICIALES, NOTARIALES O RECEPCIÓN DE ENTRGA DEINMUEBLES PARA ASEGURAR PROPIEDAD		SERVICIO	10	2	20%
GERENCIA DE ADMINISTRACION Y FINANZAS					
PAGOS REQUERIDOS POR SENTENCIAS JUDICIALES CON CALIDAD DE COSA JUZGADA EVALUADOS POR LA COMISIÓN	ECONOMICO PRODUCTIVO	PAGO	30	1	3%
OFICINA DE GESTION DEL TALENTO HUMANO					
DIA DE LA MUJER	DESARROLLO INSTITUCIONAL	ACTIVIDAD	1	1	100%
ACTIVIDAD INSTITUCIONAL POR EL DIA DEL TRABAJADOR		ACTIVIDAD	1	1	100%
ACTIVIDAD INSTITUCIONAL POR EL DIA DE LA MADRE		ACTIVIDAD	1	1	100%
ACTIVIDAD INSTITUCIONAL DIA DEL PADRE		ACTIVIDAD	1	1	100%
ACTIVIDAD INSTITUCIONAL ANIVERSARIO DE LA INSTITUCION		ACTIVIDAD	1	0	0%
ACTIVIDAD INSTITUCIONAL POR NAVIDAD		ACTIVIDAD	1	0	0%
PAGO DE REMUNERACIONES PERSONAL D.L.276		PAGOS	12	9	75%
PAGO DE REMUNERACIONES PERSONAL D.L.728		PAGOS	12	9	75%
PAGOS SEPELIO - LUTO		PAGOS	12	4	33%
PAGO DE BENEFICIOS SOCIALES		PAGOS	150	100	67%
OFICINA DE LOGISTICA Y CONTROL PATRIMONIAL					
TOMA DE INVENTARIOS	ECONOMICO PRODUCTIVO	SERVICIO	4	4	100%
ORGANIZACION DE ALMACENES DE LA SBA	DESARROLLO INSTITUCIONAL	SERVICIO	1	1	100%
OFICINA DE LOGISTICA CONTABILIDAD					
-	-	-	-	-	-
OFICINA DE TECNOLOGIAS DE LA INFORMACION					
IMPLEMENTACION DE UN SISTEMA INTEGRAL MODULAR PARA DIFERENTES OFICINAS DE LA INSTITUCION	DESARROLLO INSTITUCIONAL	SISTEMA	1	1	100%
FORTALECIMIENTO DE CAPACDADES EN EL USO Y MANEJO DEL CORREO ELECTRONICO A LOS DIFERENTES PROGRAMAS DE LA INSTITUCION		CAPACITACION	5	5	100%
FORTALECIMIENTO DE CAPACIDADES EN EL USO Y MANEJO DE LA INTRANET A LOS DIFERENTES PROGRAMAS DE LA INSTITUCION		CAPACITACION	5	5	100%
FORTALECIMIENTO DE CAPACDADES EN EL USO DEL SISTEMA DE TRAMITE DOCUMENTARIO A LOS DIFERENTES PROGRAMAS DE LA INSTITUCION		CAPACITACION	5	2	40%
REALIZAR INDUCCIONES AL NUEVO PERSONAL QUE SE INTEGRE A LA SOCIEDAD DE BENEFICENCIA AREQUIPA, EN RELACION A LA TECNOLOGÍA INFORMATICA (USUARIOS, CORREO ELECTRONICO, INTRANET, TRAMITE DOCUMENTARIO) QUE SE UTILIZA EN LA INSTITUCION		INDUCCION	12	3	25%
IMPLEMENTACION DEL DATACENTER (VARIOS AÑOS)		SERVICIO	2	0	0%
IMPLEMENTACION DE CAMARAS DE SEGURIDAD PARA LAS DIFERENTES SEDES (VARIOS AÑOS)		ACTIVIDAD	1	0	0%
GERENCIA DE DESARROLLO E INCLUSION SOCIAL					
DIA DE LA MADRE	PROGAMA SOCIAL	ACTIVIDAD	1	0	0%
SUPERVISIÓN Y MONITOREO DE LAS ACTIVIDADES SOCIORECREATIVAS DE LOS PROGRAMAS SOCIALES		VISITA	12	0	0%
SUPERVISION Y MONITOREO DE CAMPAÑAS MÉDICAS PARA LOS USUARIOS DE LOS PROGRAMAS SOCIALES		VISITA	2	0	0%
SUPERVISIÓN DEL BUEN FUNCIONAMIENTO ADMINISTRATIVO DE LOS PROGRAMAS SOCIALES		VISITA	12	0	0%
VERBENA POR ANIVERSARIO DE LA SBA		ACTIVIDAD	1	0	0%
DIRECCION DEL HOGAR DE MARIA Y HOSPEDAJE "EL BUEN SAMARITANO"					
CAMPAÑA DE SENSIBILIZACION POR EL DIA INTERNACIONAL DE LA MUJER	PROGAMA SOCIAL	ACTIVIDAD	1	1	100%
AGASAJO POR EL DIA DE LA MADRE		ACTIVIDAD	1	1	100%
AGASAJO DIA DEL PADRE		ACTIVIDAD	1	1	100%
CELEBRACION DE FIESTAS PATRIAS		ACTIVIDAD	1	1	100%
CELEBRACION FIESTAS DE AREQUIPA		ACTIVIDAD	1	0	0%
CAMPAÑA MEDICA DIA DEL ADULTO MAYOR		ACTIVIDAD	1	1	100%
ACTIVIDAD DIA DE LA PRIMAVERA COMEDOR SAN MARTIN DE PORRES		ACTIVIDAD	1	1	100%
CHARLA POR EL DIA DE LA NO VIOLENCIA CONTRA LA MUJER		ACTIVIDAD	1	0	0%
ANIVERSARIO XXIII PROGRAMA SOCIAL HOGAR DE MARIA		ACTIVIDAD	1	0	0%
ANIVERSARIO PROGRAMA NUTRICIONAL COMEDOR SAN MARTIN DE PORRES		ACTIVIDAD	1	1	100%
VIAJE A LA PLAYA		ACTIVIDAD	1	0	0%
DIRECCION DEL CAR DEL NIÑO "CHAVES DE LA ROSA"					
VACACIONES FELICES 2022	PROGAMA SOCIAL	EVENTO	2	2	100%
FECHAS CÍVICAS 2022		EVENTO	30	30	100%
III CONCURSO TUSUY CCORITO		EVENTO	1	0	0%
PASEOS MENSUALES 2022		PASEO	12	10	83%
CUMPLEAÑOS MENSUALES 2022		EVENTO	12	9	75%
ANIVERSARIO 234 CAR DEL NIÑO CHAVES DE LA ROSA		EVENTO	9	0	0%
CAPACITACIONES MENSUALES 2022		CAPACITACIÓN	33	32	97%
MIS Y MR PRIMAVERA 2022		EVENTO	1	1	100%

DIRECCION DEL CAR MIXTO DEL ADULTO MAYOR "EL BUEN JESUS"					
-	-	-	-	-	-
DIRECCION DEL CAR "HOGAR LAS MERCEDES"					
CONTROL DE FUNCIONES VITALES	PROGAMA SOCIAL	ACTIVIDAD	2400	0	0%
CAMPAÑA DE PREVENCION		ACTIVIDAD	4	3	75%
INYECTABLES Y CURACIONES		ACTIVIDAD	240	0	0%
INTERCONSULTA DE RESIDENTES		ACTIVIDAD	1440	0	0%
TALLER DE RECREACION ARTISITICA Y CULTURAL		ACTIVIDAD	360	180	50%
TALLER DE RECREACION DEPORTIVA		ACTIVIDAD	12	9	75%
TALLER DE RECREACION AMBIENTAL		ACTIVIDAD	24	18	75%
CURSOS DE CAPACITACIÓN		ACTIVIDAD	6	6	100%
TALLER DE INTELIGENCIA EMOCIONAL		SESION	24	18	75%
TALLER DE DESARROLLO DE LA RESILIENCIA		SESION	24	18	75%
TALLER DE MANEJO DE LA ANSIEDAD, STRESS Y DEPRESION		SESION	24	18	75%
TALLER DE GENERACION DE AUTOESTIMA		SESION	24	18	75%
TALLER DE ESTRATEGIAS Y COMUNICACION SOCIAL		SESION	24	48	200%
EVALUACIONES PSICOLOGICAS		EVALUACION	204	0	0%
PSICOTERAPIA INDIVIDUAL		SESION	240	0	0%
DIRECCION DE SERVICIOS ALIMENTARIOS					
ELABORACION DE LA PROGRAMACION DE MENUS	PROGAMA SOCIAL	DOCUMENTO	48	0	0%
REQUERIMIENTO DE INSUMOS PERECIBLES Y NO PERECIBLES PARA LA PREPARACION DE ALIMENTOS		DOCUMENTO	48	0	0%
PREPARACION DE RACIONES PARA ALBERGADOS Y BENEFICIARIOS		RACIONES	264000	0	0%
ELABORACION DE REPORTES DE RACIONES QUE FUERON ENTREGADOS Y ATENDIDOS A PROGRAMAS SOCIALES		REPORTE	12	0	0%
SUPERVISION DE LA RECEPCION DE INSUMOS PERECIBLES Y NO PERECIBLES PARA LA PREPARACION DE ALIMENTOS		ACTA	48	0	0%
REPORTE DE EVALUACION NUTRICIONAL A LOS ALBERGADOS		REPORTE	1	0	0%
CHARLAS DE CAPACITACION		CHARLA	36	24	67%
SUPERVISION AL PERSONAL DE COCINA		REPORTE	252	0	0%
GERENCIA DE NEGOCIOS Y RECURSOS ECONOMICOS					
SUPERVISAR Y EVALUAR LAS ACTIVIDADES DE LOS PROGRAMAS PRODUCTIVOS DE LA SBA	ECONOMICO PRODUCTIVO	ACTIVIDAD	24	0	0%
ACCIONES DE CONTROL		ACTIVIDAD	4	0	0%
PRESENTAR INFORMES SOBRE SEGUIMIENTO DE CONVENIOS FIRMADOS		ACTIVIDAD	4	0	0%
EJECUCION DE PROYECTOS Y/O EXPEDIENTES TECNICOS		ACTIVIDAD	15	0	0%
SUPERVISAR Y HACER EL SEGUIMIENTO DEL CONTRATO		DOCUMENTO	12	0	0%
ZONAS AZULES BIENES		ACTIVIDAD	120	0	0%
ZONAS AZULES SERVICIOS		ACTIVIDAD	12	0	0%
OFICINA DE CEMENTERIO Y SERVICIOS FUNERARIOS					
SUPERVISAR EL MANTENIMIENTO Y LIMPIEZA DEL CEMENTERIO	ECONOMICO PRODUCTIVO	ACTIVIDAD	27	0	0%
REFORZAMIENTO DE FUMIGACION EN SEPULTURAS RECIENTES		ACTIVIDAD	29	0	0%
SUPERVISION DE ATENCION DE SEPELIOS		ACTIVIDAD	180	0	0%
IMPLEMENTACION /MANTENIMIENTO DE AREAS VERDES		M2	120	0	0%
REFACCION TARRAJEO DE PABELLONES ANTIGUOS Y PINTADO		PABELLONES	60	0	0%
SEÑALIZACION DE PABELLONES		PABELLONES	12	0	0%
ELABORAR Y PROPONER LA REESTRUCTURACION DE LAS TARIFAS DEL SERVICIO DEL CEMENTERIO		INFORME	1	0	0%
SUPERVISAR LAS ACTIVIDADES QUE SE DESARROLLAN EN EL CEMENTERIO		ACTIVIDAD	120	0	0%
INDUMENTARIA PERSONAL DE CEMENTERIO		PRENDAS	20	0	0%
PRODUCCION DE UN SPOT PUBLICITARIO		SERVICIO	1	0	0%
OFICINA DE ADMINISTRACION Y GESTION INMOBILIARIA					
MANTENIMIENTO PREVENTIVO, CORRECTIVO Y DE CAMBIO DE LA INFRAESTRUCTURA DE C.H. LA PAZ		INFORME	4	0	0%
MANTENIMIENTO PREVENTIVO CORRECTIVO Y DE CAMBIO DE LA INFRAESTRUCTURA DE C.H. DON BOSCO		INFORME	4	0	0%
SANEAMIENTO FISICO LEGAL		INFORME	1	0	0%
CENTRO DE SALUD MENTAL Y ADICCIONES "MOISES HERESI"					
-	-	-	-	-	-

Nota: La información a registrar corresponde al periodo a reportar.

Leyenda

***NE = Nivel de Ejecución (Ejecutado /Aprobado x 100)**

Comentario.- En caso de no ser aplicable el presente anexo, consignar lo siguiente:

Justificación de N/A del Anexo (1)

N/A: No aplica

(1) Desarrollar la justificación del porque no aplica registrar información en el anexo, de corresponder.

(2) Colocar el nombre del documento de sustento, de corresponder.

VISTO BUENO DEL RESPONSABLE DEL SISTEMA ADMINISTRATIVO

SOCIEDAD DE BENEFICENCIA DE AREQUIPA

CPC. Sandra Panca Flores
JEFE DE PRESUPUESTO Y PLANEAMIENTO

FIRMA DEL FUNCIONARIO RESPONSABLE

SOCIEDADES DE BENEFICENCIA

SECCION I

GESTIÓN DE PRESUPUESTO

ANEXO N° 2.1

Presupuesto de Ingresos y Egresos

Nombre de la sociedad de beneficencia : SOCIEDAD DE BENEFICENCIA AREQUIPA

Departamento - Provincia - Distrito : AREQUIPA - AREQUIPA - AREQUIPA

Titular de la sociedad de beneficencia : CELINA JUSTINA IRIS DEL CARPIO VASQUEZ

Cargo : PRESIDENTA

Periodo en el cargo : 04/05/2022

Fecha de corte : 30/09/2022

RUBROS	PERÍODO PRESUPUESTAL DEL AÑO A REPORTAR		
	APROBADO	EJECUTADO	NE 1 NIVEL DE EJECUCIÓN
PRESUPUESTO DE OPERACIÓN			
1. INGRESOS	**21,282,805.51**	**9,868,886.33**	**46.37**
1.1 Venta de Bienes		116,554.38	
1.2 Venta de Servicios		8,601,113.53	
1.3 Ingresos Financieros			
1.4 Ingreso por participación o dividendos			
1.5 Ingresos complementarios			
1.6 Otros		1,151,218.42	
1.7 Donaciones nacionales			
1.8 Donaciones internacionales			
1.9 Subsidios y/o donaciones del estado.			
2. EGRESOS	**15,798,395.51**	**7,735,866.92**	**48.97**
2.1 ACTIVIDADES ADMINISTRATIVAS	**3,892,554.76**	**2,294,018.09**	**58.93**
2.1.1 Compra de Bienes	**310,659.94**	**83,078.52**	**26.74**
2.1.1 Insumos y suministros	286,089.44	57,831.35	20.21
2.1.2 Combustibles y lubricantes	1,649.00	8,890.07	539.12
2.1.3 Otros	22,921.50	16,357.10	71.36
2.1.2 Gastos de personal (GIP)	**2,417,800.00**	**1,815,518.06**	**75.09**
2.1.2.1. Sueldos y Salarios (GIP)	**2,409,200.00**	**1,807,003.15**	**75.00**
2.1.2.1 Básica (GIP)	1,331,100.00	1,010,440.39	75.91
2.1.2.2 Bonificaciones	6,200.00	6,000.00	96.77
2.1.2.3 Gratificaciones (GIP)	159,500.00	75,133.32	47.11
2.1.2.4 Asignaciones (GIP)			
2.1.2.5 Horas Extras (GIP)			
2.1.2.6 Otros (GIP)	561,400.00	396,033.34	70.54
2.1.2 7 Compensación por tiempo de Servicios (GIP)	63,000.00	51,280.47	81.40
2.1.2.8 Seguridad y previsión Social (GIP)	108,000.00	100,947.63	93.47
2.1.2.8 Dietas de Directorio (GIP)	180,000.00	130,000.00	72.22
2.1.2.9 Capacitación (GIP)			
2.1.2.10Jubilaciones y Pensiones (GIP)		37,168.00	
2.1.2.2 Otros gastos de personal (GIP)	**8,600.00**	**8,514.91**	**99.01**
2.1.2.2.1 Refrigerio (GIP)			
2.1.2.2.2 Uniformes (GIP)			
2.1.2.2.3 Asistencia Médica (GIP)			
2.1.2.2.4 Seguro complementario de alto riesgo (GIP)			
2.1.2.2.5 Pago de indem. por cese de relac. Lab. (GIP)			
2.1.2.2.8 Bonos de productividad (GIP9			
2.1.2.2.9 Participación de trabajadores (GIP)			
2.1.2.2.10 Otros (GIP)	8,600.00	8,514.91	99.01
2.1.3 Servicios prestados por terceros	**586,140.70**	**352,494.79**	**60.14**
2.1.3.1 Transporte y almacenamiento		-	
2.1.3.2 Tarifas de servicios públicos		-	

2.3.3.1 Auditorias (GIP)		-	
2.3.3.2 Consultorias (GIP)		-	
2.3.3.4 Otros servicios no personales (GIP)	780,920.00	592,134.04	75.83
2.3.4 Mantenimiento y Reparación	1,067,167.59	4,940.00	0.46
2.3.5 Alquileres		-	
2.3.6 Serv. de vigilancia, guardianía y limp. (GIP)	4,800.00	2,800.00	58.33
2.3.6.1 Vigilancia (GIP)			
2.3.6.2 Guardianía (GIP)			
2.3.6.3 Limpieza (GIP)	4,800.00	2,800.00	58.33
2.3.7 Publicidad y Publicaciones			
2.3.8 Otros	89,975.00	150.00	0.17
2.3.8.1 Servicios de mensajería y correspondencia (GIP)		110.00	
2.3.8.2 Prov. De personal y coop, y services (GIP)			
2.3.8.3 Otros relacionados a GIP (GIP)	89,975.00	40.00	0.04
2.3.8.4 Otros no relacionados a GIP			
2.2.4 Tributos			
2.4.1 Impuestos a las transacciones Financieras -ITF			
2.4.2 Otros impuestos y contribuciones			
2.2.5 Gastos diversos de Gestión		**8,604.30**	
2.5.1 Seguros			
2.5.2 Viáticos (GIP)			
2.5.3 Gastos de Representación			
2.5.4 Otros		8,604.30	
2.5.4.1 Otros relacionados a GIP (GIP)		8,604.30	
2.5.4.2 Otros no relacionados a GIP			
2.2.6 Gastos Financieros			
2.2.7 Otros			
2.3 ACTIVIDADES SERVICIOS DE PROTECCION SOCIAL	**6,467,786.31**	**2,919,213.56**	**45.13**
2.3.1 Compra de Bienes	**3,731,140.68**	**768,107.64**	**20.59**
2.3.1 Insumos y suministros	3,681,328.68	748,283.75	**20.33**
2.3.2 Combustibles y lubricantes	25,412.00	15,859.20	**62.41**
2.3.3 Otros	24,400.00	3,964.69	**16.25**
2.3.2 Gastos de personal (GIP)	**2,526,400.00**	**1,913,760.93**	**75.75**
2.3.2.1. Sueldos y Salarios (GIP)	**2,502,300.00**	**1,878,307.00**	**75.06**
2.3.2.1 Básica (GIP)	1,561,400.00	1,179,892.62	**75.57**
2.3.2.2 Bonificaciones	9,000.00	5,600.00	**62.22**
2.3.2.3 Gratificaciones (GIP)	272,500.00	132,077.22	**48.47**
2.3.2.4 Asignaciones (GIP)		2,245.68	
2.3.2.5 Horas Extras (GIP)		-	
2.3.2.6 Otros (GIP)	422,400.00	331,964.38	**78.59**
2.3.2 Compensación por tiempo de Servicios (GIP)	65,000.00	72,410.42	**111.40**
2.3.3 Seguridad y previsión Social (GIP)	172,000.00	154,116.68	**89.60**
2.3.5 Capacitación (GIP)		-	
2.3.6 Jubilaciones y Pensiones (GIP)		-	
2.3.2.2 Otros gastos de personal (GIP)	**24,100.00**	**35,453.93**	**147.11**
2.3.2.2.1 Refrigerio (GIP)		-	
2.3.2.2.2 Uniformes (GIP)		-	
2.3.2.2.3 Asistencia Médica (GIP)		-	
2.3.2.2.4 Seguro complementario de alto riesgo (GIP)		-	
2.3.2.2.5 Pago de indem. por cese de relac. Lab. (GIP)		-	
2.3.2.2.8 Bonos de productividad (GIP9		-	
2.3.2.2.9 Participación de trabajadores (GIP)		-	
2.3.2.2.10 Otros (GIP)	24,100.00	35,453.93	**147.11**
2.3.3 Servicios prestados por terceros	**208,885.63**	**224,058.01**	**107.26**
2.3.3.1 Transporte y almacenamiento			
2.3.3.2 Tarifas de servicios públicos		67,588.80	
2.3.3.3 Honorarios profesionales (GIP)	180,544.00	153,291.01	**84.91**
2.3.3.3.1 Auditorias (GIP)			

6.2.1.2.2 Intereses y comisiones de la deuda			
6.2.2 Financiamiento Corto Plazo			
6.2.2.1 Desembolsos			
6.2.2.2 Servicio de la Deuda			
6.2.2.2.1 Amortización			
6.2.2.2.2 Intereses y comisiones de la deuda			
RESULTADO DE EJERCICIOS ANTERIORES			
SALDO FINAL			
GIP-TOTAL	21,282,805.51	9,474,949.47	
Impuestos a la Renta			

Nota: La información a registrar corresponde al periodo a reportar.

Leyenda

*NE = Nivel de Ejecución (Ejecutado /Aprobado x 100)

Comentario.- En caso de no ser aplicable el presente anexo, consignar lo siguiente:

Justificación de N/A del Anexo (1)	Sustento (2)

N/A: No aplica

(1) Desarrollar la justificación del porque no aplica registrar información en el anexo, de corresponder.

(2) Colocar el nombre del documento de sustento, de corresponder.

VISTO BUENO DEL RESPONSABLE DEL SISTEMA ADMINISTRATIVO

SOCIEDAD DE BENEFICENCIA DE AREQUIPA CPC. Sandra Panca Flores JEFE DE PRESUPUESTO Y PLANEAMIENTO FIRMA DEL FUNCIONARIO RESPONSABLE

SOCIEDADES DE BENEFICENCIA
SECCION I
GESTIÓN FINANCIERA CONTABLE

ANEXO N° 4.1
Estado de Situación Financiera (para Sociedad de Beneficencia - Financiera) En Soles

Nombre de la sociedad de beneficencia Arequipa
Arequipa Arequipa Arequipa

Titular de la sociedad de beneficencia:CELINA JUATINA IRIS DEL CARPIO VAZQUEZ
Cargo Presidenta
Periodo en el cargo: 4-05-2022
Fecha de corte:30-06-2022

RUBROS	AL 30 DE JUNIO DE 2022 (REAL)
ACTIVO	
ACTIVO CORRIENTE	
Disponible	
Fondos Interbancarios	
Inversiones Negociables y a Vencimiento (Neto)	
Cartera de Créditos (Neto)	
Cuentas por Cobrar (Neto)	
Bienes Realizables Recibidos en Pago y Adjudic. (Neto)	
Activos No Corrientes Mantenidos para la Venta	
Impuestos Corrientes	
Impuesto a la Renta Diferido	
Otros Activos (Neto)	
TOTAL ACTIVO CORRIENTE	
ACTIVO NO CORRIENTE	
Cartera de Créditos (Neto)	
Bienes Realizables Recibidos en Pago y Adjudic. (Neto)	
Inversiones en subsid. Asociad. y Particp. En Negoc.	
Inmuebles, Mobiliario y Equipo (Neto)	
Impuesto a la Renta Diferido	
Otros Activos (Neto)	
TOTAL ACTIVO NO CORRIENTE	
TOTAL DEL ACTIVO	
CUENTAS DE ORDEN	
PASIVO Y PATRIMONIO	
PASIVO CORRIENTE	
Obligaciones con Público	
Fondos Interbancarios	
Depósitos de Emp. Del Sist. Financ. y Organismos Finac.	
Adeudos y Obligaciones Financieros a Corto Plazo	
Cuentas por Pagar	
Provisiones	
Valores, Títulos y Obligaciones en Circulación	
Impuestos Corrientes	
Impuesto a la Renta Diferido	
Otros Pasivos	
TOTAL PASIVO CORRIENTE	
PASIVO NO CORRIENTE	
Obligaciones con el Público	
Depósitos de Emp. Del Sist. Financ. y Organismos Finac.	
Adeudos y Obligaciones Financieros a Largo Plazo	
Provisiones	
Impuesto a la Renta Diferido	
Otros Pasivos	

TOTAL PASIVO NO CORRIENTE	
TOTAL DEL PASIVO	
PATRIMONIO	
Capital Social	
Capital Adicional	
Reservas	
Ajustes al Patrimonio	
Resultados Acumulados Resultado Neto del Ejercicio	
TOTAL DEL PATRIMONIO	
TOTAL DEL PASIVO Y PATRIMONIO	
CUENTAS DE ORDEN	

Nota: La información a registrar corresponde al periodo a reportar.

Comentario.- En caso de no ser aplicable el presente anexo, consignar lo siguiente:

Justificación de N/A del Anexo (1)	Sustento (2)
La Sociedad de Beneficencia Arequipa, no cuenta con ninguna financiera, por lo tanto no es aplicable el presente formulario	

N/A: No aplica

(1) Desarrollar la justificación del porque no aplica registrar información en el anexo, de corresponder.

(2) Colocar el nombre del documento de sustento, de corresponder.

VISTO BUENO DEL RESPONSABLE DEL SISTEMA ADMINISTRATIVO

SOCIEDAD DE BENEFICENCIA
DE AREQUIPA

CPC. Nerida Cubinos de Ugarte
JEFE DE CONTABILIDAD
MAT. N° 12560

FIRMA DEL FUNCIONARIO RESPONSABLE

SOCIEDADES DE BENEFICENCIA

SECCION I

GESTIÓN FINANCIERA CONTABLE

ANEXO N° 4.2

Estado situacional Financiera (para Sociedad de Beneficencia - No Financiera) En soles

SOCIEDAD DE BENEFICENCIA AREQUIPA

AREQUIPA - AREQUIPA - AREQUIPA

Titular de la sociedad de beneficencia : CELINA JUSTINA IRIS DEL CARPIO VASQUEZ

Cargo : PRESIDENTA

Periodo en el cargo : 04/05/2022

Fecha de corte:30-06-2022

RUBROS	AL 30 DE JUNIO DEL 2022 SOLES
ACTIVO	
ACTIVO CORRIENTE	
Efectivo y Equivalentes al Efectivo	815,201.70
Inversiones Financieras	
Cuentas por Cobrar Comerciales (Neto)	5,496,278.55
Otras cuentas por Cobrar (Neto)	235,944.25
Cuentas por Cobrar a Entidades Relacionadas	
Inventarios (Neto)	1,362,482.05
Activos Biológicos	
Activos No Corrientes Mantenidos para la Venta	
Activos por Impuestos a las Ganancias	
Gastos Pagados por Anticipado	120,575.39
Otros Activos (Neto)	
TOTAL ACTIVO CORRIENTE	**8,030,481.94**
ACTIVO NO CORRIENTE	
Cuentas por Cobrar Comerciales	
Otras cuentas por Cobrar	
Cuentas por Cobrar a Entidades Relacionadas	
Activos Biológicos	
Inversiones Mobiliarias (Neto)	
Propiedades de Inversión	47,783,414.35
Propiedades, Planta y Equipo (Neto)	27,086,064.20
Activos Intangibles (Neto)	
Activos por impuestos a las Ganancias Diferidad	
Otros Activos	536,984.36
TOTAL ACTIVO NO CORRIENTE	**75,406,462.91**
TOTAL DEL ACTIVO	83,436,944.85
CUENTAS DE ORDEN	979,928.09
PASIVO Y PATRIMONIO	
PASIVO CORRIENTE	
Sobregiro Bancarios	
Obligaciones Financieras	
Cuentas por Pagar Comerciales	2,107,941.43
Otras Cuentas por Pagar	130,151.28
Cuentas por Pagar a Entidades Relacionadas	
Provisiones	36,998.00

Pasivos Mantenidos para la Venta	
Pasivos por Impuestos a las Ganancias	
Beneficios a los Empleados	
Otros Pasivos	116,865.36
TOTAL PASIVO CORRIENTE	**2,391,956.07**
PASIVO NO CORRIENTE	
Obligaciones Financieras	
Cuentas Pagar Comerciales	
Otras Cuentas por Pagar	
Cuentas por Pagar a Entidades Relacionadas	
Pasivos por Impuestos a las Ganancias Diferidos	
Provisiones	
Beneficios a los Empleados	
Otros Pasivos	
Ingresos Diferidos (Neto)	
TOTAL PASIVO NO CORRIENTE	
TOTAL DEL PASIVO	2,391,956.07
PATRIMONIO	
Capital	53,180,168.46
Acciones de Inversión	
Capital Adicional	
Resultado no Realizados	19,839,319.70
Reservas Legales	
Otras Reservas	
Resultados Acumulados	8,025,500.62
Otras Reservas de Patrimonio	
TOTAL DEL PATRIMONIO	**81,044,988.78**
TOTAL DEL PASIVO Y PATRIMONIO	**83,436,944.85**
CUENTAS DE ORDEN	979,928.09

Nota: La información a registrar corresponde al periodo a report

Comentario.- En caso de no ser aplicable el presente anexo, consignar lo siguiente:

Justificación de N/A del Anexo (1)	Sustento (2)

N/A: No aplica

(1) Desarrollar la justificación del porque no aplica registrar información en el anexo, de corresponder.

(2) Colocar el nombre del documento de sustento, de corresponder.

NOTA: NO SE REMITE AL 30-09-2022, PORQUE NO SE CUENTA CON LA INFORMACION QUE DEBEN REMITIR LAS DIFERENTES AREAS,PARA PROCESAR Y ELABORAR LOS ESTADOS FINANCIEROS. TAMBIEN DEBO INFORMAR QUE NO CONTAMOS CON UN SISTEMA TODO ES MANUAL.

VISTO BUENO DEL RESPONSABLE DEL SISTEMA ADMINISTRATIVO

SOCIEDAD DE BENEFICENCIA DE AREQUIPA

CPC Nelida Chirinos de Ugarte
JEFE DE CONTABILIDAD
MAT. N° 1258

FIRMA DEL FUNCIONARIO RESPONSABLE

SOCIEDADES DE BENEFICENCIA
SECCION I
GESTIÓN DE MUEBLES E IMMUEBLES

ANEXO N° 9.1

Nombre de la sociedad de beneficencia: Sociedad de Beneficencia de Arequipa.
Departamento - Provincia - Distrito: Arequipa, Arequipa, Arequipa.

Titular de la sociedad de beneficencia: CPC. CELINA JUSTINA IRIS DEL CARPIO VASQUEZ.
Cargo: PRESIDENTA
Periodo en el cargo: 04 DE MAYO DEL 2022.
Fecha de corte: 30 DE SETIEMBRE DEL 2022.

INMUEBLE: DON BOSCO

N°	Codigo Único - SINABIP	Tipo de Inmueble / Predio [1]	Descripción del Inmueble / Nombre del Local / Denominacion_inmueble	Situación Física [2]	Uso Genérico [3]	Uso Específico [4]	Departamento	Provincia	Distrito	VIA	Dirección	N°	URB	LOTE	SECTOR	Fecha de Tasación	Valor del Inmueble	Área actual mt2	Situación del Dominio o Afectación en Uso	Inscrito en Registros Públicos [5]	Tipo de cargas [7]
1	-	Inmuebles y predios propios (en propiedad)	INMUEBLE 109 DPTO - 11	Departamento en Edificio	Vivienda	Vivienda	Arequipa	Arequipa	Arequipa	Calle	Don Bosco	109	-	-	-	-		137.01	Donacion		
2	-	Inmuebles y predios propios (en propiedad)	INMUEBLE 111 DPTO - 12	Departamento en Edificio	Vivienda	Vivienda	Arequipa	Arequipa	Arequipa	Calle	Don Bosco	111	-	-	-	-		101.21	Donacion		
3	-	Inmuebles y predios propios (en propiedad)	INMUEBLE 111 DPTO - 21	Departamento en Edificio	Vivienda	Vivienda	Arequipa	Arequipa	Arequipa	Calle	Don Bosco	111	-	-	-	-		146.61	Donacion		
4	-	Inmuebles y predios propios (en propiedad)	INMUEBLE 111 DPTO - 22	Departamento en Edificio	Vivienda	Vivienda	Arequipa	Arequipa	Arequipa	Calle	Don Bosco	111	-	-	-	-		101.21	Donacion		
5	-	Inmuebles y predios propios (en propiedad)	INMUEBLE 111 DPTO - 23	Departamento en Edificio	Vivienda	Vivienda	Arequipa	Arequipa	Arequipa	Calle	Don Bosco	111	-	-	-	-		144.57	Donacion		
6	-	Inmuebles y predios propios (en propiedad)	INMUEBLE 111 DPTO - 31	Departamento en Edificio	Vivienda	Vivienda	Arequipa	Arequipa	Arequipa	Calle	Don Bosco	111	-	-	-	-		146.61	Donacion		
7	-	Inmuebles y predios propios (en propiedad)	INMUEBLE 111 DPTO - 33	Departamento en Edificio	Vivienda	Vivienda	Arequipa	Arequipa	Arequipa	Calle	Don Bosco	111	-	-	-	-		144.57	Donacion		
8	-	Inmuebles y predios propios (en propiedad)	INMUEBLE 113 DPTO - 13	Departamento en Edificio	Vivienda	Vivienda	Arequipa	Arequipa	Arequipa	Calle	Don Bosco	113	-	-	-	-		135.69	Donacion		
9	-	Inmuebles y predios propios (en propiedad)	INMUEBLE 115 DPTO - 14	Departamento en Edificio	Vivienda	Vivienda	Arequipa	Arequipa	Arequipa	Calle	Don Bosco	115	-	-	-	-		135.07	Donacion		
10	-	Inmuebles y predios propios (en propiedad)	INMUEBLE 117 DPTO - 15	Departamento en Edificio	Vivienda	Vivienda	Arequipa	Arequipa	Arequipa	Calle	Don Bosco	117	-	-	-	-		101.21	Donacion		
11	-	Inmuebles y predios propios (en propiedad)	INMUEBLE 117 DPTO -24	Departamento en Edificio	Vivienda	Vivienda	Arequipa	Arequipa	Arequipa	Calle	Don Bosco	117	-	-	-	-		144.55	Donacion		
12	-	Inmuebles y predios propios (en propiedad)	INMUEBLE 117 DPTO -25	Departamento en Edificio	Vivienda	Vivienda	Arequipa	Arequipa	Arequipa	Calle	Don Bosco	117	-	-	-	-		101.21	Donacion		
13	-	Inmuebles y predios propios (en propiedad)	INMUEBLE 117 DPTO -26	Departamento en Edificio	Vivienda	Vivienda	Arequipa	Arequipa	Arequipa	Calle	Don Bosco	117	-	-	-	-		135.69	Donacion		
14	-	Inmuebles y predios propios (en propiedad)	INMUEBLE 117 DPTO -34	Departamento en Edificio	Vivienda	Vivienda	Arequipa	Arequipa	Arequipa	Calle	Don Bosco	117	-	-	-	-		144.55	Donacion		
15	-	Inmuebles y predios propios (en propiedad)	INMUEBLE 117 DPTO -36	Departamento en Edificio	Vivienda	Vivienda	Arequipa	Arequipa	Arequipa	Calle	Don Bosco	117	-	-	-	-		144.59	Donacion		
16	-	Inmuebles y predios propios (en propiedad)	INMUEBLE 119 DPTO -16	Departamento en Edificio	Vivienda	Vivienda	Arequipa	Arequipa	Arequipa	Calle	Don Bosco	119	-	-	-	-		135.69	Donacion		
17	-	Inmuebles y predios propios (en propiedad)	INMUEBLE 121 DPTO -17	Departamento en Edificio	Vivienda	Vivienda	Arequipa	Arequipa	Arequipa	Calle	Don Bosco	121	-	-	-	-		135.18	Donacion		
18	-	Inmuebles y predios propios (en propiedad)	INMUEBLE 123 DPTO -18	Departamento en Edificio	Vivienda	Vivienda	Arequipa	Arequipa	Arequipa	Calle	Don Bosco	123	-	-	-	-		101.21	Donacion		
19	-	Inmuebles y predios propios (en propiedad)	INMUEBLE 123 DPTO -27	Departamento en Edificio	Vivienda	Vivienda	Arequipa	Arequipa	Arequipa	Calle	Don Bosco	123	-	-	-	-		144.53	Donacion		
20	-	Inmuebles y predios propios (en propiedad)	INMUEBLE 123 DPTO -28	Departamento en Edificio	Vivienda	Vivienda	Arequipa	Arequipa	Arequipa	Calle	Don Bosco	123	-	-	-	-		101.21	Donacion		
21	-	Inmuebles y predios propios (en propiedad)	INMUEBLE 123 DPTO -29	Departamento en Edificio	Vivienda	Vivienda	Arequipa	Arequipa	Arequipa	Calle	Don Bosco	123	-	-	-	-		144.6	Donacion		
22	-	Inmuebles y predios propios (en propiedad)	INMUEBLE 123 DPTO -37	Departamento en Edificio	Vivienda	Vivienda	Arequipa	Arequipa	Arequipa	Calle	Don Bosco	123	-	-	-	-		144.53	Donacion		
23	-	Inmuebles y predios propios (en propiedad)	INMUEBLE 123 DPTO -39	Departamento en Edificio	Vivienda	Vivienda	Arequipa	Arequipa	Arequipa	Calle	Don Bosco	123	-	-	-	-		144.6	Donacion		
24	-	Inmuebles y predios propios (en propiedad)	INMUEBLE 125 DPTO -19	Departamento en Edificio	Vivienda	Vivienda	Arequipa	Arequipa	Arequipa	Calle	Don Bosco	125	-	-	-	-		135.69	Donacion		
25	-	Inmuebles y predios propios (en propiedad)	INMUEBLE 127	Departamento en Edificio	Local Comercial	Oficina	Arequipa	Arequipa	Arequipa	Calle	Don Bosco	127	-	-	-	-		157.5	Donacion		
26	-	Inmuebles y predios propios (en propiedad)	INMUEBLE 129	Departamento en Edificio	Local Comercial	Oficina	Arequipa	Arequipa	Arequipa	Calle	Don Bosco	129	-	-	-	-		157.5	Donacion		
27	-	Inmuebles y predios propios (en propiedad)	INMUEBLE 133	Departamento en Edificio	Local Comercial	Oficina	Arequipa	Arequipa	Arequipa	Calle	Don Bosco	133	-	-	-	-		157.5	Donacion		
28	-	Inmuebles y predios propios (en propiedad)	INMUEBLE 139	Departamento en Edificio	Local Comercial	Oficina	Arequipa	Arequipa	Arequipa	Calle	Don Bosco	139	-	-	-	-		113.89	Donacion		
29	-	Inmuebles y predios propios (en propiedad)	INMUEBLE 141	Departamento en Edificio	Local Comercial	Oficina	Arequipa	Arequipa	Arequipa	Calle	Don Bosco	141	-	-	-	-		108.55	Donacion		

NOTA: SINABIP: PARA INGRESAR A LA PLATAFORMA SE NECESITA QUE EL CUADRO ESTE COMPLETO Y ESTO SE DEBE PORQUE FALTA LA TASACION DE LOS INMUEBLES.
LA FECHA DE TASACION , VALOR DEL INMUEBLE Y GRAVAMEN: NO SE CUENTA CON ESTOS DATOS PORQUE NO SE TIENE EL VALOR DEL AUTOVALUO EN LOS REGISTROS DE LA MUNICIPALIDA PROVICNIAL DE AREQUIPA

SOCIEDAD DE BENEFICENCIA DE AREQUIPA
Reynaldo Díaz Chilo
OFICINA DE ADMINISTRACIÓN Y GESTIÓN INMOBILIARIA

SOCIEDADES DE BENEFICENCIA
SECCION I
GESTIÓN DE MUEBLES E INMUEBLES

ANEXO N° 9.1

Nombre de la sociedad de beneficencia: Sociedad de Beneficencia de Arequipa.
Departamento - Provincia - Distrito: Arequipa, Arequipa, Arequipa.

Titular de la sociedad de beneficencia: CPC. CELINA JUSTINA IRIS DEL CARPIO VASQUEZ.
Cargo: PRESIDENTA
Periodo en el cargo: 04 DE MAYO DEL 2022.
Fecha de corte: 30 DE SETIEMBRE DEL 2022.

INMUEBLE: UNIPREDIALES.

N°	Código Único - SINABIP	Tipo de Inmueble / Predio[1]	Descripción del Inmueble / Nombre del Local / Denominación_Inmueble	Situación Física[2]	Uso Genérico[3]	Uso Específico[4]	Departamento	Provincia	Distrito	VIA	Dirección	N°	UFB	LOTE	SECTOR	Fecha de Tasación	Valor del Inmueble	Área actual m2	Situación del Dominio o Afectación en Uso[5]	Inscrito en Registros Públicos[6]	Tipo de cargas[7]	Tipo de Acto de Gravamen[8]
1		Inmuebles y predios propios (en propiedad)	PUMACAHUA S/N	Inmueble edificado	Sede Operativa	Local Institucional	Arequipa	Arequipa	Cerro Colorado	Avenida	Pumacahua s/h	-	-	9	Challapampa	-	-	858.39	Inscripción en primera de Dominio	11024359	-	-
2		Inmuebles y predios propios (en propiedad)	PUMACAHUA S/N - FARMACIA INT.	Inmueble edificado	Local Comercial	Farmacia	Arequipa	Arequipa	Cerro Colorado	Avenida	Pumacahua s/h	-	-	9	Challapampa	-	-	858.39	Inscripción en primera de Dominio	11024359	-	-
3		Inmuebles y predios propios (en propiedad)	PUMACAHUA S/N - MOISES HERESI	Inmueble edificado	Establecimiento de Salud	Centro de Salud Mental	Arequipa	Arequipa	Cerro Colorado	Avenida	Pumacahua s/h	-	-	9	Challapampa	-	-	858.39	Inscripción en primera de Dominio	11024359	-	-
4		Inmuebles y predios propios (en propiedad)	PUMACAHUA S/N - OLIMPIA	Inmueble edificado	Local Comercial	Campo Deportivo	Arequipa	Arequipa	Cerro Colorado	Avenida	Pumacahua s/h	-	-	9	Challapampa	-	-	858.39	Inscripción en primera de Dominio	11024359	-	-
5		Inmuebles y predios propios (en propiedad)	PLZTA CEMENTERIO 106 - B	Inmueble edificado	Local Comercial	Tienda	Arequipa	Arequipa	Jose Luis Bustamante y Rivero	Avenida	Uchumayo s/h	106 - B	-	-	-	-	-	43.15	Inscripción en primera de Dominio	11006911	-	-
6		Inmuebles y predios propios (en propiedad)	PLZTA CEMENTERIO 106 - C	Inmueble edificado	Local Comercial	Tienda	Arequipa	Arequipa	Jose Luis Bustamante y Rivero	Avenida	Uchumayo s/h	106 - C	-	-	-	-	-	24.52	Inscripción en primera de Dominio	11006911	-	-
7		Inmuebles y predios propios (en propiedad)	PLZTA CEMENTERIO 106 - D	Inmueble edificado	Local Comercial	Tienda	Arequipa	Arequipa	Jose Luis Bustamante y Rivero	Avenida	Uchumayo s/h	106 - D	-	-	-	-	-	24.40	Inscripción en primera de Dominio	11006911	-	-
8		Inmuebles y predios propios (en propiedad)	PLZTA CEMENTERIO 106 - E	Inmueble edificado	Local Comercial	Tienda	Arequipa	Arequipa	Jose Luis Bustamante y Rivero	Avenida	Uchumayo s/h	106 - E	-	-	-	-	-	23.85	Inscripción en primera de Dominio	11006911	-	-
9		Inmuebles y predios propios (en propiedad)	PLZTA CEMENTERIO 106 - S/N	Inmueble edificado	Sede Administrativa	Oficina Cementerio	Arequipa	Arequipa	Jose Luis Bustamante y Rivero	Avenida	Uchumayo s/h	106 S/N	-	-	-	-	-	45.65	Inscripción en primera de Dominio	11006911	-	-
10		Inmuebles y predios propios (en propiedad)	CAJAMARCA - 110	Inmueble edificado	Vivienda	Vivienda	Arequipa	Arequipa	Alto Selva Alegre	Calle	Cajamarca	110	-	40	Apurimac	-	-	292.48	Donacion	6001364	-	-
11		Inmuebles y predios propios (en propiedad)	MADRID - 203	Inmueble edificado	Vivienda	Vivienda	Arequipa	Arequipa	Mariano Melgar	Calle	Madrid	203	-	18	Monte Olimpo	-	-	80.04	Donacion (Sucesion intestada)	6241219	Anotación de Demanda	-
12		Inmuebles y predios propios (en propiedad)	LAS DALIAS X - 12	Inmueble edificado	Vivienda	Vivienda	Arequipa	Arequipa	Alto Selva Alegre	Calle	Las Dalias MZ "X"	-	-	12	Apurimac	-	-	155.65	Donacion (Sucesion intestada)	6001563	-	-
13		Inmuebles y predios propios (en propiedad)	MORAL 109	Inmueble edificado	Local Comercial	Oficina	Arequipa	Arequipa	Cercado	Calle	Moral	109	-	-	-	-	-	617.21	Donacion	11125536	-	-
14		Inmuebles y predios propios (en propiedad)	MORAL 109 - 201	Inmueble edificado	Local Comercial	Oficina	Arequipa	Arequipa	Cercado	Calle	Moral	109 - 201	-	-	-	-	-	40.21	Donacion	11125536	-	-
15		Inmuebles y predios propios (en propiedad)	MORAL 109 - 202	Inmueble edificado	Local Comercial	Oficina	Arequipa	Arequipa	Cercado	Calle	Moral	109 - 202	-	-	-	-	-	40.21	Donacion	11125536	-	-
16		Inmuebles y predios propios (en propiedad)	MORAL 109 - 203	Inmueble edificado	Local Comercial	Oficina	Arequipa	Arequipa	Cercado	Calle	Moral	109 - 203	-	-	-	-	-	40.21	Donacion	11125536	-	-
17		Inmuebles y predios propios (en propiedad)	GENERAL MORAL 109 - A	Inmueble edificado	Local Comercial	Tienda	Arequipa	Arequipa	Cercado	Calle	Moral	109 - A	-	-	-	-	-	40.21	Donacion	11125536		-
18		Inmuebles y predios propios (en propiedad)	GENERAL MORAL 109 - B	Inmueble edificado	Local Comercial	Tienda	Arequipa	Arequipa	Cercado	Calle	Moral	109 - B	-	-	-	-	-	143.28	Donacion	11125536	-	-
19		Inmuebles y predios propios (en propiedad)	PORTAL SAN AGUSTIN 105 (PRIMER NIVEL)	Inmueble edificado	Local Comercial	Tienda	Arequipa	Arequipa	Cercado	Calle	San Agustin	105	-	-	-	-	-	113.58	Donacion (Sucesion intestada)	11134037	-	-
20		Inmuebles y predios propios (en propiedad)	PORTAL SAN AGUSTIN 105 (SEGUNDO NIVEL)	Inmueble edificado	Local Comercial	Tienda	Arequipa	Arequipa	Cercado	Calle	San Agustin	105	-	-	-	-	-	80.37	Donacion (Sucesion intestada)	11131237	-	-
21		Inmuebles y predios propios (en propiedad)	LA CHOCITA CALLE PAUCARPATA 105 SUBLOTE A-1	Inmueble edificado	Local Comercial	Tienda	Arequipa	Arequipa	Arequipa	Calle	Paucarpata	105	-	A1	-	-	-	473.45	Inscripción en primera de Dominio	11068341	Urbanismo	-
22		Inmuebles y predios propios (en propiedad)	PORTAL SAN AGUSTIN 145	Inmueble edificado	Local Comercial	Tienda	Arequipa	Arequipa	Cercado	Calle	San Agustin	145	-	-	-	-	-	113.52	Donacion	11130190		-
23		Inmuebles y predios propios (en propiedad)	CALLE ALVARES THOMAS 309	Inmueble edificado	Vivienda	Vivienda	Arequipa	Arequipa	Cercado	Calle	Alvarez Thomas	309	-	-	-	-	-	194.87	Inscripción en primera de Dominio	11068112	-	-
24		Inmuebles y predios propios (en propiedad)	CALLE CRUZ VERDE 217	Inmueble edificado	Local Comercial	Tienda	Arequipa	Arequipa	Cercado	Calle	Cruz Verde	217	-	-	-	-	-	735.43	Donacion	11129459		-
25		Inmuebles y predios propios (en propiedad)	CALLE CRUZ VERDE 217 ALTO	Inmueble edificado	Local Comercial	Tienda	Arequipa	Arequipa	Cercado	Calle	Cruz Verde	217 ALTO	-	-	-	-	-	735.40	Donacion	11129459		-
26		Inmuebles y predios propios (en propiedad)	CALLE CRUZ VERDE 217 B	Inmueble edificado	Local Comercial	Tienda	Arequipa	Arequipa	Cercado	Calle	Cruz Verde	217 B	-	-	-	-	-	735.40	Donacion	11129459		-
27		Inmuebles y predios propios (en propiedad)	RIVERO 300	Inmueble edificado	Local Comercial	Convenio	Arequipa	Arequipa	Cercado	Calle	Rivero	300	-	-	-	-	-	451.83	Donacion	11130314		-
28		Inmuebles y predios propios (en propiedad)	RIVERO 510-512	Inmueble edificado	Local Comercial	Convenio	Arequipa	Arequipa	Cercado	Calle	Rivero	510-512	-	-	-	-	-	849.00	Inscripción de Dominio	11106563		-
29		Inmuebles y predios propios (en propiedad)	RECOLETA 207	Inmueble edificado	Local Comercial	Almacen	Arequipa	Arequipa	Cercado	Calle	Recoleta	207	-	-	-	-	-	659.60	Donacion	11131168	Prescripcion Adquisitiva	-
30		Inmuebles y predios propios (en propiedad)	AV. GOYENECHE 345	Inmueble edificado	Apoyo Social	Oficina	Arequipa	Arequipa	Cercado	Avenida	Goyeneche	345	-	-	-	-	-	16,584.65	Compra	4005596		-
31		Inmuebles y predios propios (en propiedad)	AV. GOYENECHE 345 - ALTOS	Inmueble edificado	Apoyo Social	Oficina	Arequipa	Arequipa	Cercado	Avenida	Goyeneche	345	-	-	-	-	-	15,584.65	Compra	4005595		-
32		Inmuebles y predios propios (en propiedad)	AV. GOYENECHE 336	Inmueble edificado	Apoyo Social	Local Institucional	Arequipa	Arequipa	Cercado	Avenida	Goyeneche	336	-	-	-	-	-	16,584.65	Compra	4005596		-
33		Inmuebles y predios propios (en propiedad)	AV. GOYENECHE 337	Inmueble edificado	Apoyo Social	Local Institucional	Arequipa	Arequipa	Cercado	Avenida	Goyeneche	337	-	-	-	-	-	16,584.65	Compra	4005596		-
34		Inmuebles y predios propios (en propiedad)	SAN LAZARO 120	Inmueble edificado	Local Comercial	Hotel	Arequipa	Arequipa	Cercado	Calle	San Lazaro	120	-	-	-	-	-	237.40	Independizacion	11101879		-
35		Inmuebles y predios propios (en propiedad)	MORAN 109	Inmueble edificado	Local Comercial	Tienda	Arequipa	Arequipa	Cercado	Calle	Moran	109	-	-	-	-	-	617.12	Inscripcion de Dominio	11131053		-
36		Inmuebles y predios propios (en propiedad)	MORAN 109 - ALTOS	Inmueble edificado	Local Comercial	Tienda	Arequipa	Arequipa	Cercado	Calle	Moran	109 - ALTOS	-	-	-	-	-	617.12	Inscripcion de Dominio	11131053		-
37		Inmuebles y predios propios (en propiedad)	JERUSALEN 525	Inmueble edificado	Local Comercial	Hotel	Arequipa	Arequipa	Cercado	Calle	Jerusalen	525	-		-		-	217.69	Inscripcion de Dominio	1157257	Medida cautelar de embargo en forma de inscripcion	-
38		Inmuebles y predios propios (en propiedad)	ARICA 100	Inmueble edificado	Local Comercial	Almacen	Arequipa	Arequipa	Cercado	Calle	Arica	100	-	-	-	-	-	1,776.91	Titulo Supletorio	1143617		-
39		Inmuebles y predios propios (en propiedad)	FUNDO MACHURUMI	Inmueble en edificación	Agencia	Desocupado	Arequipa	Arequipa	Cercado	-	-	-	-	-	Vallecito	-	-	1,553.43	Donacion (Sucesion intestada)	4005152		-
40		Inmuebles y predios propios (en propiedad)	PP.JJ MIGUEL GRAU MZ. 12 LTE. 8	Inmueble edificado	Vivienda	Vivienda	Arequipa	Arequipa	Paucarpata	Pasaje	Miguel Grau	Mz. 12	-	8	-	-	-	141.69	Donacion (Sucesion intestada)	P06029611		-
41		Inmuebles y predios propios (en propiedad)	PP.JJ MIGUEL GRAU MZ. 20 LTE. 5 ZN. D	Inmueble edificado	Vivienda	Vivienda	Arequipa	Arequipa	Paucarpata	Pasaje	Miguel Grau	Mz 20	-	5				81.00		P06029184		
42		Inmuebles y predios propios (en propiedad)	PP.JJ. UNION EDIFICADORES MISTI MZ. R LTE. 10	Inmueble edificado	Vivienda	Vivienda	Arequipa	Arequipa	Miraflores	Calle	Julio C. Tello	130	-	-	-	-	-	166.68	Donacion (Sucesion intestada)	P06291355		-
43		Inmuebles y predios propios (en propiedad)	SANTO DOMINGO 140/ CALLE PIEROLA	Inmueble edificado	Local Comercial	Hotel	Arequipa	Arequipa	Cercado	Calle	Santo Domingo	140	-	-	-	-	-	2,362.14	Titulo Supletorio	1125514		-
44		Inmuebles y predios propios (en propiedad)	PUENTE ARNAO 604, 606 Y 608	Inmueble edificado	Vivienda	Vivienda	Arequipa	Arequipa	Miraflores	Calle	Puente Arnao	MZ. C5	-	2	-	-	-	479.05	Donacion (Sucesion intestada)	P06164690	Demanda	-
45		Inmuebles y predios propios (en propiedad)	CALLE NUEVA 211 - 215	Inmueble edificado	Vivienda	Vivienda	Arequipa	Arequipa	Cercado	Calle	Nueva	211 - 215	-	2	-	-	-	225.00	Donacion (Sucesion intestada)	11111467		-
46		Inmuebles y predios propios (en propiedad)	CALLE PIEROLA 328 - OFICINA 305	Inmueble edificado	Local Comercial	Oficina	Arequipa	Arequipa	Cercado	Calle	Pierola	328	-	-	-	-	-			11137063		-
47		Inmuebles y predios propios (en propiedad)	CEMENTERIO GENERAL	Inmueble edificado	Cementerio	Cementerio	Arequipa	Arequipa	Jose Luis Bustamante y Rivero	Avenida	Uchumayo s/h	-	-	-	-	-	-	132,757.55	Inscripción en primera de Dominio	11006911	-	-
48		Inmuebles y predios propios (en propiedad)	COMPLEJO JESUS	Inmueble edificado	Sede Institucional	Local Institucional	Arequipa	Arequipa	Paucarpata		Balneario de Jesus	-	-	A	-	-	-	2,241.04	Inscripcion de Dominio	11078720	-	-
49		Inmuebles y predios propios (en propiedad)	JESUS - BAÑOS TERMALES	Inmueble edificado	Sede Institucional	Piscina	Arequipa	Arequipa	Paucarpata		Balneario de Jesus	-	-	B	-	-	-	50,283.09	Inscripcion de Dominio	11078721	-	-
50		Inmuebles y predios propios (en propiedad)	JESUS - PISCINA	Inmueble edificado	Sede Institucional	Piscina	Arequipa	Arequipa	Paucarpata		Balneario de Jesus	-	-	B	-	-	-	50,283.09	Inscripcion de Dominio	11078721	-	-
51		Inmuebles y predios propios (en propiedad)	JESUS - PLANTA EMBOTELLADORA	Inmueble edificado	Sede Institucional	Local Institucional	Arequipa	Arequipa	Paucarpata		Balneario de Jesus	-	-	B	-	-	-	50,283.09	Inscripcion de Dominio	11078721	-	-
52		Inmuebles y predios propios (en propiedad)	EX NUEVO MILENIO - CALLE PAUCARPATA Y PSJE SANTA ROSA SUBLOTE A4	Inmueble sin edificacion	Local Comercial	Estacionamiento	Arequipa	Arequipa	Cercado	Calle	Paucarpata	-	-	A4	-	-	-	6,999.90	Independizacion	11126356	-	-
53		Inmuebles y predios propios (en propiedad)	CALLE FILTRO N° 400 - 402	Inmueble edificado	Local Comercial	Estacionamiento	Arequipa	Arequipa	Miraflores	Calle	Filtro	400	-	-	-	-	-	1,830.00	Titulo Supletorio	11149617	-	-
54		Inmuebles y predios propios (en propiedad)	CALLE FILTRO N° 400 - 402	Inmueble edificado	Local Comercial	Estacionamiento	Arequipa	Arequipa	Miraflores	Calle	Filtro	402	-	-	-	-	-	1,830.00	Titulo Supletorio	11149617	-	-

NOTA: SINABIP: PARA INGRESAR A LA PLATAFORMA SE NECESITA QUE EL CUADRO ESTE COMPLETO Y ESTO SE DEBE PORQUE FALTA LA TASACION DE LOS INMUEBLES.
LA FECHA DE TASACION, VALOR DEL INMUEBLE Y GRAVAMEN: NO SE CUENTA CON ESTOS DATOS PORQUE NO SE TIENE EL VALOR DEL AUTOVALUO EN LOS REGISTROS DE LA MUNICIPALIDAD PROVINCIAL DE AREQUIPA

SOCIEDAD DE BENEFICENCIA DE AREQUIPA
Reynaldo Díaz Chillo
OFICINA DE ADMINISTRACIÓN GESTIÓN INMOBILIARIA

SOCIEDADES DE BENEFICENCIA
SECCION I
GESTIÓN DE MUEBLES E IMMUEBLES

ANEXO N° 9.1

Nombre de la sociedad de beneficencia: Sociedad de Beneficencia de Arequipa.
Departamento - Provincia - Distrito: Arequipa, Arequipa, Arequipa.

Titular de la sociedad de beneficencia: CPC. CELINA JUSTINA IRIS DEL CARPIO VASQUEZ.
Cargo: PRESIDENTA
Periodo en el cargo: 04 DE MAYO DEL 2022.
Fecha de corte: 30 DE SETIEMBRE DEL 2022.

INMUEBLE: GALERIAS SANTA FE

N°	Código Único - SINABIP	Tipo de Inmueble / Predio [1]	Descripción del Inmueble / Nombre del Local / Denominacion_inmueble	Situación Física [2]	Uso Genérico [3]	Uso Específico [4]	Departamento	Provincia	Distrito	VIA	Dirección	N°	URB	LOTE	SECTOR	Fecha de Tasación	Valor del Inmueble	Área actual mt2	Situación del Dominio o Afectación en Uso	Inscrito en Registros Públicos [5]	Tipo de cargas [7]	Tipo de Acto de Gravamen [8]
GALERIAS SANTA FE PRIMER NIVEL																						
1		Inmuebles y predios propios (en propiedad)	INMUEBLE TIENDA - 101	Departamento en Edificio	Local Comercial	Tienda	Arequipa	Arequipa	Arequipa	Calle	Pizarro	318	-	-	-	-		25.68	Titulo Supletorio	1119864	-	-
2		Inmuebles y predios propios (en propiedad)	INMUEBLE TIENDA - 102	Departamento en Edificio	Local Comercial	Tienda	Arequipa	Arequipa	Arequipa	Calle	Pizarro	318	-	-	-	-		34.98	Titulo Supletorio	1119864	-	-
3		Inmuebles y predios propios (en propiedad)	INMUEBLE TIENDA - 103	Departamento en Edificio	Local Comercial	Tienda	Arequipa	Arequipa	Arequipa	Calle	Pizarro	318	-	-	-	-		27.27	Titulo Supletorio	1119864	-	-
4		Inmuebles y predios propios (en propiedad)	INMUEBLE TIENDA - 104	Departamento en Edificio	Local Comercial	Tienda	Arequipa	Arequipa	Arequipa	Calle	Pizarro	318	-	-	-	-		26.58	Titulo Supletorio	1119864	-	-
5		Inmuebles y predios propios (en propiedad)	INMUEBLE TIENDA - 105	Departamento en Edificio	Local Comercial	Tienda	Arequipa	Arequipa	Arequipa	Calle	Pizarro	318	-	-	-	-		21.34	Titulo Supletorio	1119864	-	-
6		Inmuebles y predios propios (en propiedad)	INMUEBLE TIENDA - 106	Departamento en Edificio	Local Comercial	Tienda	Arequipa	Arequipa	Arequipa	Calle	Pizarro	318	-	-	-	-		21.34	Titulo Supletorio	1119864	-	-
7		Inmuebles y predios propios (en propiedad)	INMUEBLE TIENDA - 107	Departamento en Edificio	Local Comercial	Tienda	Arequipa	Arequipa	Arequipa	Calle	Pizarro	318	-	-	-	-		21.34	Titulo Supletorio	1119864	-	-
8		Inmuebles y predios propios (en propiedad)	INMUEBLE TIENDA - 108	Departamento en Edificio	Local Comercial	Tienda	Arequipa	Arequipa	Arequipa	Calle	Pizarro	318	-	-	-	-		21.34	Titulo Supletorio	1119864	-	-
9		Inmuebles y predios propios (en propiedad)	INMUEBLE TIENDA - 109	Departamento en Edificio	Local Comercial	Tienda	Arequipa	Arequipa	Arequipa	Calle	Pizarro	318	-	-	-	-		27.09	Titulo Supletorio	1119864	-	-
10		Inmuebles y predios propios (en propiedad)	INMUEBLE TIENDA - 110	Departamento en Edificio	Local Comercial	Tienda	Arequipa	Arequipa	Arequipa	Calle	Pizarro	318	-	-	-	-		27.1	Titulo Supletorio	1119864	-	-
11		Inmuebles y predios propios (en propiedad)	INMUEBLE TIENDA - 111	Departamento en Edificio	Local Comercial	Tienda	Arequipa	Arequipa	Arequipa	Calle	Pizarro	318	-	-	-	-		12.64	Titulo Supletorio	1119864	-	-
12		Inmuebles y predios propios (en propiedad)	INMUEBLE TIENDA - 112	Departamento en Edificio	Local Comercial	Tienda	Arequipa	Arequipa	Arequipa	Calle	Pizarro	318	-	-	-	-		12.62	Titulo Supletorio	1119864	-	-
13		Inmuebles y predios propios (en propiedad)	INMUEBLE TIENDA - 113	Departamento en Edificio	Local Comercial	Tienda	Arequipa	Arequipa	Arequipa	Calle	Pizarro	318	-	-	-	-		13.97	Titulo Supletorio	1119864	-	-
14		Inmuebles y predios propios (en propiedad)	INMUEBLE TIENDA - 114	Departamento en Edificio	Local Comercial	Tienda	Arequipa	Arequipa	Arequipa	Calle	Pizarro	318	-	-	-	-		12.43	Titulo Supletorio	1119864	-	-
15		Inmuebles y predios propios (en propiedad)	INMUEBLE TIENDA - 115	Departamento en Edificio	Local Comercial	Tienda	Arequipa	Arequipa	Arequipa	Calle	Pizarro	318	-	-	-	-		11.65	Titulo Supletorio	1119864	-	-
16		Inmuebles y predios propios (en propiedad)	INMUEBLE TIENDA - 116	Departamento en Edificio	Local Comercial	Tienda	Arequipa	Arequipa	Arequipa	Calle	Pizarro	318	-	-	-	-		8.78	Titulo Supletorio	1119864	-	-
17		Inmuebles y predios propios (en propiedad)	INMUEBLE TIENDA - 117	Departamento en Edificio	Local Comercial	Tienda	Arequipa	Arequipa	Arequipa	Calle	Pizarro	318	-	-	-	-		12.41	Titulo Supletorio	1119864	-	-
18		Inmuebles y predios propios (en propiedad)	INMUEBLE TIENDA - 118	Departamento en Edificio	Local Comercial	Tienda	Arequipa	Arequipa	Arequipa	Calle	Pizarro	318	-	-	-	-		11.95	Titulo Supletorio	1119864	-	-
19		Inmuebles y predios propios (en propiedad)	INMUEBLE TIENDA - 119	Departamento en Edificio	Local Comercial	Tienda	Arequipa	Arequipa	Arequipa	Calle	Pizarro	318	-	-	-	-		12.64	Titulo Supletorio	1119864	-	-
20		Inmuebles y predios propios (en propiedad)	INMUEBLE TIENDA - 120	Departamento en Edificio	Local Comercial	Tienda	Arequipa	Arequipa	Arequipa	Calle	Pizarro	318	-	-	-	-		12.41	Titulo Supletorio	1119864	-	-
21		Inmuebles y predios propios (en propiedad)	INMUEBLE TIENDA - 121	Departamento en Edificio	Local Comercial	Tienda	Arequipa	Arequipa	Arequipa	Calle	Pizarro	318	-	-	-	-		26.93	Titulo Supletorio	1119864	-	-
22		Inmuebles y predios propios (en propiedad)	INMUEBLE TIENDA - 122	Departamento en Edificio	Local Comercial	Tienda	Arequipa	Arequipa	Arequipa	Calle	Pizarro	318	-	-	-	-		12.64	Titulo Supletorio	1119864	-	-
23		Inmuebles y predios propios (en propiedad)	INMUEBLE TIENDA - 123	Departamento en Edificio	Local Comercial	Tienda	Arequipa	Arequipa	Arequipa	Calle	Pizarro	318	-	-	-	-		25.74	Titulo Supletorio	1119864	-	-
24		Inmuebles y predios propios (en propiedad)	INMUEBLE TIENDA - 124	Departamento en Edificio	Local Comercial	Tienda	Arequipa	Arequipa	Arequipa	Calle	Pizarro	318	-	-	-	-		23.93	Titulo Supletorio	1119864	-	-
25		Inmuebles y predios propios (en propiedad)	INMUEBLE TIENDA - 125	Departamento en Edificio	Local Comercial	Tienda	Arequipa	Arequipa	Arequipa	Calle	Pizarro	318	-	-	-	-		24.95	Titulo Supletorio	1119864	-	-
26		Inmuebles y predios propios (en propiedad)	INMUEBLE TIENDA - 126	Departamento en Edificio	Local Comercial	Tienda	Arequipa	Arequipa	Arequipa	Calle	Pizarro	318	-	-	-	-		25.74	Titulo Supletorio	1119864	-	-
27		Inmuebles y predios propios (en propiedad)	INMUEBLE TIENDA - 127	Departamento en Edificio	Local Comercial	Tienda	Arequipa	Arequipa	Arequipa	Calle	Pizarro	318	-	-	-	-		25.74	Titulo Supletorio	1119864	-	-
28		Inmuebles y predios propios (en propiedad)	INMUEBLE TIENDA - 128	Departamento en Edificio	Local Comercial	Tienda	Arequipa	Arequipa	Arequipa	Calle	Pizarro	318	-	-	-	-		15.73	Titulo Supletorio	1119864	-	-
29		Inmuebles y predios propios (en propiedad)	INMUEBLE TIENDA - 129	Departamento en Edificio	Local Comercial	Tienda	Arequipa	Arequipa	Arequipa	Calle	Pizarro	318	-	-	-	-		27.09	Titulo Supletorio	1119864	-	-
30		Inmuebles y predios propios (en propiedad)	INMUEBLE TIENDA - 130	Departamento en Edificio	Local Comercial	Tienda	Arequipa	Arequipa	Arequipa	Calle	Pizarro	318	-	-	-	-		25.85	Titulo Supletorio	1119864	-	-
31		Inmuebles y predios propios (en propiedad)	INMUEBLE TIENDA - 131	Departamento en Edificio	Local Comercial	Tienda	Arequipa	Arequipa	Arequipa	Calle	Pizarro	318	-	-	-	-		12.64	Titulo Supletorio	1119864	-	-
32		Inmuebles y predios propios (en propiedad)	INMUEBLE TIENDA - 132	Departamento en Edificio	Local Comercial	Tienda	Arequipa	Arequipa	Arequipa	Calle	Pizarro	318	-	-	-	-		27.09	Titulo Supletorio	1119864	-	-
33		Inmuebles y predios propios (en propiedad)	INMUEBLE TIENDA - 133	Departamento en Edificio	Local Comercial	Tienda	Arequipa	Arequipa	Arequipa	Calle	Pizarro	318	-	-	-	-		19.65	Titulo Supletorio	1119864	-	-
34		Inmuebles y predios propios (en propiedad)	INMUEBLE TIENDA - 134	Departamento en Edificio	Local Comercial	Tienda	Arequipa	Arequipa	Arequipa	Calle	Pizarro	318	-	-	-	-		13.02	Titulo Supletorio	1119864	-	-
35		Inmuebles y predios propios (en propiedad)	INMUEBLE TIENDA - 135	Departamento en Edificio	Local Comercial	Tienda	Arequipa	Arequipa	Arequipa	Calle	Pizarro	318	-	-	-	-		12.5	Titulo Supletorio	1119864	-	-
36		Inmuebles y predios propios (en propiedad)	INMUEBLE TIENDA - 136	Departamento en Edificio	Local Comercial	Tienda	Arequipa	Arequipa	Arequipa	Calle	Pizarro	318	-	-	-	-		15.23	Titulo Supletorio	1119864	-	-
37		Inmuebles y predios propios (en propiedad)	INMUEBLE TIENDA - 137	Departamento en Edificio	Local Comercial	Tienda	Arequipa	Arequipa	Arequipa	Calle	Pizarro	318	-	-	-	-		22.29	Titulo Supletorio	1119864	-	-
38		Inmuebles y predios propios (en propiedad)	INMUEBLE TIENDA - 138	Departamento en Edificio	Local Comercial	Tienda	Arequipa	Arequipa	Arequipa	Calle	Pizarro	318	-	-	-	-		18.32	Titulo Supletorio	1119864	-	-
39		Inmuebles y predios propios (en propiedad)	INMUEBLE TIENDA - 139	Departamento en Edificio	Local Comercial	Tienda	Arequipa	Arequipa	Arequipa	Calle	Pizarro	318	-	-	-	-		25.58	Titulo Supletorio	1119864	-	-

40		Inmuebles y predios propios (en propiedad)	INMUEBLE TIENDA - 140	Departamento en Edificio	Local Comercial	Tienda	Arequipa	Arequipa	Arequipa	Calle	Pizarro	318	-	-	-	-		36.15	Titulo Supletorio	1119864	-	-

N°	Código Único - SINABIP	Tipo de Inmueble / Predio [1]	Descripción del Inmueble / Nombre del Local / Denominacion_inmueble	Situación Física [2]	Uso Genérico [3]	Uso Específico [4]	Departamento	Provincia	Distrito	VIA	Dirección	N°	URB	LOTE	SECTOR	Fecha de Tasación	Valor del Inmueble	Área actual mt2	Situación del Dominio o Afectación en Uso	Inscrito en Registros Públicos [5]	Tipo de cargas [7]	Tipo de Acto de Gravamen [8]
GALERIAS SANTA FE SEGUNDO NIVEL																						
41		Inmuebles y predios propios (en propiedad)	INMUEBLE TIENDA - 201	Departamento en Edificio	Local Comercial	Tienda	Arequipa	Arequipa	Arequipa	Calle	Pizarro	318	-	-	-	-		35.87	Titulo Supletorio	1119864	-	-
42		Inmuebles y predios propios (en propiedad)	INMUEBLE TIENDA - 202	Departamento en Edificio	Local Comercial	Tienda	Arequipa	Arequipa	Arequipa	Calle	Pizarro	318	-	-	-	-		45.71	Titulo Supletorio	1119864	-	-
43		Inmuebles y predios propios (en propiedad)	INMUEBLE TIENDA - 203	Departamento en Edificio	Local Comercial	Tienda	Arequipa	Arequipa	Arequipa	Calle	Pizarro	318	-	-	-	-		21.95	Titulo Supletorio	1119864	-	-
44		Inmuebles y predios propios (en propiedad)	INMUEBLE TIENDA - 204	Departamento en Edificio	Local Comercial	Tienda	Arequipa	Arequipa	Arequipa	Calle	Pizarro	318	-	-	-	-		21.32	Titulo Supletorio	1119864	-	-
45		Inmuebles y predios propios (en propiedad)	INMUEBLE TIENDA - 205	Departamento en Edificio	Local Comercial	Tienda	Arequipa	Arequipa	Arequipa	Calle	Pizarro	318	-	-	-	-		21.31	Titulo Supletorio	1119864	-	-
46		Inmuebles y predios propios (en propiedad)	INMUEBLE TIENDA - 206	Departamento en Edificio	Local Comercial	Tienda	Arequipa	Arequipa	Arequipa	Calle	Pizarro	318	-	-	-	-		21.37	Titulo Supletorio	1119864	-	-
47		Inmuebles y predios propios (en propiedad)	INMUEBLE TIENDA - 207	Departamento en Edificio	Local Comercial	Tienda	Arequipa	Arequipa	Arequipa	Calle	Pizarro	318	-	-	-	-		21.38	Titulo Supletorio	1119864	-	-
48		Inmuebles y predios propios (en propiedad)	INMUEBLE TIENDA - 208	Departamento en Edificio	Local Comercial	Tienda	Arequipa	Arequipa	Arequipa	Calle	Pizarro	318	-	-	-	-		21.37	Titulo Supletorio	1119864	-	-
49		Inmuebles y predios propios (en propiedad)	INMUEBLE TIENDA - 209	Departamento en Edificio	Local Comercial	Tienda	Arequipa	Arequipa	Arequipa	Calle	Pizarro	318	-	-	-	-		29.81	Titulo Supletorio	1119864	-	-
50		Inmuebles y predios propios (en propiedad)	INMUEBLE TIENDA - 210	Departamento en Edificio	Local Comercial	Tienda	Arequipa	Arequipa	Arequipa	Calle	Pizarro	318	-	-	-	-		29.16	Titulo Supletorio	1119864	-	-
51		Inmuebles y predios propios (en propiedad)	INMUEBLE TIENDA - 211	Departamento en Edificio	Local Comercial	Tienda	Arequipa	Arequipa	Arequipa	Calle	Pizarro	318	-	-	-	-		36.91	Titulo Supletorio	1119864	-	-
52		Inmuebles y predios propios (en propiedad)	INMUEBLE TIENDA - 212	Departamento en Edificio	Local Comercial	Tienda	Arequipa	Arequipa	Arequipa	Calle	Pizarro	318	-	-	-	-		36.92	Titulo Supletorio	1119864	-	-
53		Inmuebles y predios propios (en propiedad)	INMUEBLE TIENDA - 213	Departamento en Edificio	Local Comercial	Tienda	Arequipa	Arequipa	Arequipa	Calle	Pizarro	318	-	-	-	-		20.36	Titulo Supletorio	1119864	-	-
54		Inmuebles y predios propios (en propiedad)	INMUEBLE TIENDA - 214	Departamento en Edificio	Local Comercial	Tienda	Arequipa	Arequipa	Arequipa	Calle	Pizarro	318	-	-	-	-		19.97	Titulo Supletorio	1119864	-	-
55		Inmuebles y predios propios (en propiedad)	INMUEBLE TIENDA - 215	Departamento en Edificio	Local Comercial	Tienda	Arequipa	Arequipa	Arequipa	Calle	Pizarro	318	-	-	-	-		20.11	Titulo Supletorio	1119864	-	-
56		Inmuebles y predios propios (en propiedad)	INMUEBLE TIENDA - 216	Departamento en Edificio	Local Comercial	Tienda	Arequipa	Arequipa	Arequipa	Calle	Pizarro	318	-	-	-	-		12.28	Titulo Supletorio	1119864	-	-
57		Inmuebles y predios propios (en propiedad)	INMUEBLE TIENDA - 217	Departamento en Edificio	Local Comercial	Tienda	Arequipa	Arequipa	Arequipa	Calle	Pizarro	318	-	-	-	-		20.75	Titulo Supletorio	1119864	-	-
58		Inmuebles y predios propios (en propiedad)	INMUEBLE TIENDA - 218	Departamento en Edificio	Local Comercial	Tienda	Arequipa	Arequipa	Arequipa	Calle	Pizarro	318	-	-	-	-		20.85	Titulo Supletorio	1119864	-	-
59		Inmuebles y predios propios (en propiedad)	INMUEBLE TIENDA - 219	Departamento en Edificio	Local Comercial	Tienda	Arequipa	Arequipa	Arequipa	Calle	Pizarro	318	-	-	-	-		36.98	Titulo Supletorio	1119864	-	-
60		Inmuebles y predios propios (en propiedad)	INMUEBLE TIENDA - 220	Departamento en Edificio	Local Comercial	Tienda	Arequipa	Arequipa	Arequipa	Calle	Pizarro	318	-	-	-	-		36.89	Titulo Supletorio	1119864	-	-
61		Inmuebles y predios propios (en propiedad)	INMUEBLE TIENDA - 221	Departamento en Edificio	Local Comercial	Tienda	Arequipa	Arequipa	Arequipa	Calle	Pizarro	318	-	-	-	-		25.42	Titulo Supletorio	1119864	-	-
62		Inmuebles y predios propios (en propiedad)	INMUEBLE TIENDA - 222	Departamento en Edificio	Local Comercial	Tienda	Arequipa	Arequipa	Arequipa	Calle	Pizarro	318	-	-	-	-		20.79	Titulo Supletorio	1119864	-	-
63		Inmuebles y predios propios (en propiedad)	INMUEBLE TIENDA - 223	Departamento en Edificio	Local Comercial	Tienda	Arequipa	Arequipa	Arequipa	Calle	Pizarro	318	-	-	-	-		24.49	Titulo Supletorio	1119864	-	-
64		Inmuebles y predios propios (en propiedad)	INMUEBLE TIENDA - 224	Departamento en Edificio	Local Comercial	Tienda	Arequipa	Arequipa	Arequipa	Calle	Pizarro	318	-	-	-	-		32.05	Titulo Supletorio	1119864	-	-
GALERIAS SANTA FE TERCER NIVEL																						
65		Inmuebles y predios propios (en propiedad)	INMUEBLE TIENDA - 301	Departamento en Edificio	Local Comercial	Tienda	Arequipa	Arequipa	Arequipa	Calle	Pizarro	318	-	-	-	-		35.87	Titulo Supletorio	1119864	-	-
66		Inmuebles y predios propios (en propiedad)	INMUEBLE TIENDA - 302	Departamento en Edificio	Local Comercial	Tienda	Arequipa	Arequipa	Arequipa	Calle	Pizarro	318	-	-	-	-		45.71	Titulo Supletorio	1119864	-	-
67		Inmuebles y predios propios (en propiedad)	INMUEBLE TIENDA - 303	Departamento en Edificio	Local Comercial	Tienda	Arequipa	Arequipa	Arequipa	Calle	Pizarro	318	-	-	-	-		21.95	Titulo Supletorio	1119864	-	-
68		Inmuebles y predios propios (en propiedad)	INMUEBLE TIENDA - 304	Departamento en Edificio	Local Comercial	Tienda	Arequipa	Arequipa	Arequipa	Calle	Pizarro	318	-	-	-	-		21.32	Titulo Supletorio	1119864	-	-
69		Inmuebles y predios propios (en propiedad)	INMUEBLE TIENDA - 305	Departamento en Edificio	Local Comercial	Tienda	Arequipa	Arequipa	Arequipa	Calle	Pizarro	318	-	-	-	-		21.31	Titulo Supletorio	1119864	-	-
70		Inmuebles y predios propios (en propiedad)	INMUEBLE TIENDA - 306	Departamento en Edificio	Local Comercial	Tienda	Arequipa	Arequipa	Arequipa	Calle	Pizarro	318	-	-	-	-		21.37	Titulo Supletorio	1119864	-	-
71		Inmuebles y predios propios (en propiedad)	INMUEBLE TIENDA - 307	Departamento en Edificio	Local Comercial	Tienda	Arequipa	Arequipa	Arequipa	Calle	Pizarro	318	-	-	-	-		21.38	Titulo Supletorio	1119864	-	-
72		Inmuebles y predios propios (en propiedad)	INMUEBLE TIENDA - 308	Departamento en Edificio	Local Comercial	Tienda	Arequipa	Arequipa	Arequipa	Calle	Pizarro	318	-	-	-	-		21.37	Titulo Supletorio	1119864	-	-
73		Inmuebles y predios propios (en propiedad)	INMUEBLE TIENDA - 309	Departamento en Edificio	Local Comercial	Tienda	Arequipa	Arequipa	Arequipa	Calle	Pizarro	318	-	-	-	-		29.81	Titulo Supletorio	1119864	-	-
74		Inmuebles y predios propios (en propiedad)	INMUEBLE TIENDA - 310	Departamento en Edificio	Local Comercial	Tienda	Arequipa	Arequipa	Arequipa	Calle	Pizarro	318	-	-	-	-		29.16	Titulo Supletorio	1119864	-	-
75		Inmuebles y predios propios (en propiedad)	INMUEBLE TIENDA - 311	Departamento en Edificio	Local Comercial	Tienda	Arequipa	Arequipa	Arequipa	Calle	Pizarro	318	-	-	-	-		36.91	Titulo Supletorio	1119864	-	-
76		Inmuebles y predios propios (en propiedad)	INMUEBLE TIENDA - 312	Departamento en Edificio	Local Comercial	Tienda	Arequipa	Arequipa	Arequipa	Calle	Pizarro	318	-	-	-	-		36.92	Titulo Supletorio	1119864	-	-
77		Inmuebles y predios propios (en propiedad)	INMUEBLE TIENDA - 313	Departamento en Edificio	Local Comercial	Tienda	Arequipa	Arequipa	Arequipa	Calle	Pizarro	318	-	-	-	-		20.36	Titulo Supletorio	1119864	-	-
78		Inmuebles y predios propios (en propiedad)	INMUEBLE TIENDA - 314	Departamento en Edificio	Local Comercial	Tienda	Arequipa	Arequipa	Arequipa	Calle	Pizarro	318	-	-	-	-		19.97	Titulo Supletorio	1119864	-	-
79		Inmuebles y predios propios (en propiedad)	INMUEBLE TIENDA - 315	Departamento en Edificio	Local Comercial	Tienda	Arequipa	Arequipa	Arequipa	Calle	Pizarro	318	-	-	-	-		20.11	Titulo Supletorio	1119864	-	-
80		Inmuebles y predios propios (en propiedad)	INMUEBLE TIENDA - 316	Departamento en Edificio	Local Comercial	Tienda	Arequipa	Arequipa	Arequipa	Calle	Pizarro	318	-	-	-	-		12.28	Titulo Supletorio	1119864	-	-
81		Inmuebles y predios propios (en propiedad)	INMUEBLE TIENDA - 317	Departamento en Edificio	Local Comercial	Tienda	Arequipa	Arequipa	Arequipa	Calle	Pizarro	318	-	-	-	-		20.75	Titulo Supletorio	1119864	-	-
82		Inmuebles y predios propios (en propiedad)	INMUEBLE TIENDA - 318	Departamento en Edificio	Local Comercial	Tienda	Arequipa	Arequipa	Arequipa	Calle	Pizarro	318	-	-	-	-		20.85	Titulo Supletorio	1119864	-	-
83		Inmuebles y predios propios (en propiedad)	INMUEBLE TIENDA - 319	Departamento en Edificio	Local Comercial	Tienda	Arequipa	Arequipa	Arequipa	Calle	Pizarro	318	-	-	-	-		36.98	Titulo Supletorio	1119864	-	-
84		Inmuebles y predios propios (en propiedad)	INMUEBLE TIENDA - 320	Departamento en Edificio	Local Comercial	Tienda	Arequipa	Arequipa	Arequipa	Calle	Pizarro	318	-	-	-	-		36.89	Titulo Supletorio	1119864	-	-

NOTA: SINABIP: PARA INGRESAR A LA PLATAFORMA SE NECESITA QUE EL CUADRO ESTE COMPLETO Y ESTO SE DEBE PORQUE FALTA LA TASACION DE LOS INMUEBLES.
LA FECHA DE TASACION , VALOR DEL INMUEBLE Y GRAVAMEN: NO SE CUENTA CON ESTOS DATOS PORQUE NO SE TIENE EL VALOR DEL AUTOVALUO EN LOS REGISTROS DE LA MUNICIPALIDA PROVINCIAL DE AREQUIPA

SOCIEDAD DE BENEFICENCIA DE AREQUIPA
BENEFICENCIA
Reynaldo Díaz Child
OFICINA DE ADMINISTRACIÓN Y GESTIÓN INMOBILIARIA

SOCIEDADES DE BENEFICENCIA
SECCION I
GESTIÓN DE MUEBLES E IMMUEBLES

ANEXO N° 9.1

Nombre de la sociedad de beneficencia: Sociedad de Beneficencia de Arequipa.
Departamento - Provincia - Distrito: Arequipa, Arequipa, Arequipa.

Titular de la sociedad de beneficencia: CPC. CELINA JUSTINA IRIS DEL CARPIO VASQUEZ.
Cargo: PRESIDENTA
Periodo en el cargo: 04 DE MAYO DEL 2022.
Fecha de corte: 30 DE SETIEMBRE DEL 2022.

INMUEBLE: CENTRO COMERCIAL INDEPENDENCIA.

N°	Codigo Único - SINABIP	Tipo de Inmueble / Predio [1]	Descripción del Inmueble / Nombre del Local / Denominacion_inmueble	Situación Física [2]	Uso Genérico [3]	Uso Específico [4]	Departamento	Provincia	Distrito	VIA	Dirección	N°	URB	LOTE	SECTOR	Fecha de Tasación	Valor del Inmueble	Área actual mt2	Situación del Dominio o Afectación en Uso	Inscrito en Registros Públicos [5]	Tipo de cargas [7]	Tipo de Acto de Gravamen [8]
CENTRO COMERCIAL INDEPENDENCIA BLOCK A																							
1		Inmuebles y predios propios (en propiedad)	INMUEBLE TIENDA - 101	Departamento en Edificio	Local Comercial	Tienda	Arequipa	Arequipa	Arequipa	Avenida	Independencia	600	-	-	-	-		25.68	Independizacion	11326354	Urbanisticas	-
2		Inmuebles y predios propios (en propiedad)	INMUEBLE TIENDA - 102	Departamento en Edificio	Local Comercial	Tienda	Arequipa	Arequipa	Arequipa	Avenida	Independencia	600	-	-	-	-		25.68	Independizacion	11326354	Urbanisticas	-
3		Inmuebles y predios propios (en propiedad)	INMUEBLE TIENDA - 103	Departamento en Edificio	Local Comercial	Tienda	Arequipa	Arequipa	Arequipa	Avenida	Independencia	600	-	-	-	-		25.68	Independizacion	11326354	Urbanisticas	-
4		Inmuebles y predios propios (en propiedad)	INMUEBLE TIENDA - 104	Departamento en Edificio	Local Comercial	Tienda	Arequipa	Arequipa	Arequipa	Avenida	Independencia	600	-	-	-	-		25.68	Independizacion	11326354	Urbanisticas	-
5		Inmuebles y predios propios (en propiedad)	INMUEBLE OFICINA - 201	Departamento en Edificio	Local Comercial	Oficina	Arequipa	Arequipa	Arequipa	Avenida	Independencia	600	-	-	-	-		29.87	Independizacion	11326354	Urbanisticas	-
6		Inmuebles y predios propios (en propiedad)	INMUEBLE OFICINA - 202	Departamento en Edificio	Local Comercial	Oficina	Arequipa	Arequipa	Arequipa	Avenida	Independencia	600	-	-	-	-		35.97	Independizacion	11326354	Urbanisticas	-
7		Inmuebles y predios propios (en propiedad)	INMUEBLE OFICINA - 203	Departamento en Edificio	Local Comercial	Oficina	Arequipa	Arequipa	Arequipa	Avenida	Independencia	600	-	-	-	-		36.33	Independizacion	11326354	Urbanisticas	-
8		Inmuebles y predios propios (en propiedad)	INMUEBLE OFICINA - 204	Departamento en Edificio	Local Comercial	Oficina	Arequipa	Arequipa	Arequipa	Avenida	Independencia	600	-	-	-	-		25.68	Independizacion	11326354	Urbanisticas	-
9		Inmuebles y predios propios (en propiedad)	INMUEBLE OFICINA - 301	Departamento en Edificio	Local Comercial	Oficina	Arequipa	Arequipa	Arequipa	Avenida	Independencia	600	-	-	-	-		29.87	Independizacion	11326354	Urbanisticas	-
10		Inmuebles y predios propios (en propiedad)	INMUEBLE OFICINA - 302	Departamento en Edificio	Local Comercial	Oficina	Arequipa	Arequipa	Arequipa	Avenida	Independencia	600	-	-	-	-		35.97	Independizacion	11326354	Urbanisticas	-
11		Inmuebles y predios propios (en propiedad)	INMUEBLE OFICINA - 303	Departamento en Edificio	Local Comercial	Oficina	Arequipa	Arequipa	Arequipa	Avenida	Independencia	600	-	-	-	-		36.33	Independizacion	11326354	Urbanisticas	-
12		Inmuebles y predios propios (en propiedad)	INMUEBLE OFICINA - 304	Departamento en Edificio	Local Comercial	Oficina	Arequipa	Arequipa	Arequipa	Avenida	Independencia	600	-	-	-	-		25.68	Independizacion	11326354	Urbanisticas	-
13		Inmuebles y predios propios (en propiedad)	INMUEBLE OFICINA - 401	Departamento en Edificio	Local Comercial	Oficina	Arequipa	Arequipa	Arequipa	Avenida	Independencia	600	-	-	-	-		29.87	Independizacion	11326354	Urbanisticas	-
14		Inmuebles y predios propios (en propiedad)	INMUEBLE OFICINA - 402	Departamento en Edificio	Local Comercial	Oficina	Arequipa	Arequipa	Arequipa	Avenida	Independencia	600	-	-	-	-		35.97	Independizacion	11326354	Urbanisticas	-
15		Inmuebles y predios propios (en propiedad)	INMUEBLE OFICINA - 403	Departamento en Edificio	Local Comercial	Oficina	Arequipa	Arequipa	Arequipa	Avenida	Independencia	600	-	-	-	-		36.33	Independizacion	11326354	Urbanisticas	-
16		Inmuebles y predios propios (en propiedad)	INMUEBLE OFICINA - 404	Departamento en Edificio	Local Comercial	Oficina	Arequipa	Arequipa	Arequipa	Avenida	Independencia	600	-	-	-	-		25.68	Independizacion	11326354	Urbanisticas	-
CENTRO COMERCIAL INDEPENDENCIA BLOCK B																							
17		Inmuebles y predios propios (en propiedad)	INMUEBLE OFICINA -101	Departamento en Edificio	Local Comercial	Oficina	Arequipa	Arequipa	Arequipa	Avenida	Independencia	600	-	-	-	-		25.68	Independizacion	11326354	Urbanisticas	-
CENTRO COMERCIAL INDEPENDENCIA BLOCK C																							
18		Inmuebles y predios propios (en propiedad)	INMUEBLE TIENDA - 101	Departamento en Edificio	Local Comercial	Oficina	Arequipa	Arequipa	Arequipa	Avenida	Independencia	600	-	-	-	-		14.69	Independizacion	11326354	Urbanisticas	-
19		Inmuebles y predios propios (en propiedad)	INMUEBLE TIENDA - 102	Departamento en Edificio	Local Comercial	Oficina	Arequipa	Arequipa	Arequipa	Avenida	Independencia	600	-	-	-	-		14.1	Independizacion	11326354	Urbanisticas	-
20		Inmuebles y predios propios (en propiedad)	INMUEBLE TIENDA - 103	Departamento en Edificio	Local Comercial	Oficina	Arequipa	Arequipa	Arequipa	Avenida	Independencia	600	-	-	-	-		14.1	Independizacion	11326354	Urbanisticas	-
21		Inmuebles y predios propios (en propiedad)	INMUEBLE TIENDA - 104	Departamento en Edificio	Local Comercial	Oficina	Arequipa	Arequipa	Arequipa	Avenida	Independencia	600	-	-	-	-		14.22	Independizacion	11326354	Urbanisticas	-
22		Inmuebles y predios propios (en propiedad)	INMUEBLE TIENDA - 105	Departamento en Edificio	Local Comercial	Oficina	Arequipa	Arequipa	Arequipa	Avenida	Independencia	600	-	-	-	-		16.69	Independizacion	11326354	Urbanisticas	-
23		Inmuebles y predios propios (en propiedad)	INMUEBLE TIENDA - 105/A	Departamento en Edificio	Local Comercial	Oficina	Arequipa	Arequipa	Arequipa	Avenida	Independencia	600	-	-	-	-		16.69	Independizacion	11326354	Urbanisticas	-
24		Inmuebles y predios propios (en propiedad)	INMUEBLE TIENDA - 106	Departamento en Edificio	Local Comercial	Oficina	Arequipa	Arequipa	Arequipa	Avenida	Independencia	600	-	-	-	-		17.1	Independizacion	11326354	Urbanisticas	-
25		Inmuebles y predios propios (en propiedad)	INMUEBLE TIENDA - 107	Departamento en Edificio	Local Comercial	Oficina	Arequipa	Arequipa	Arequipa	Avenida	Independencia	600	-	-	-	-		17.1	Independizacion	11326354	Urbanisticas	-
26		Inmuebles y predios propios (en propiedad)	INMUEBLE TIENDA - 108	Departamento en Edificio	Local Comercial	Oficina	Arequipa	Arequipa	Arequipa	Avenida	Independencia	600	-	-	-	-		17.69	Independizacion	11326354	Urbanisticas	-

N°	Codigo Único - SINABIP	Tipo de Inmueble / Predio [1]	Descripción del Inmueble / Nombre del Local / Denominacion_Inmueble	Situación Física [2]	Uso Genérico [3]	Uso Específico [4]	Departamento	Provincia	Distrito	VIA	Dirección	N°	URB	LOTE	SECTOR	Fecha de Tasación	Valor del Inmueble	Área actual mt2	Situación del Dominio o Afectación en Uso	Inscrito en Registros Públicos [5]	Tipo de cargas [7]	Tipo de Acto de Gravamen [8]
CENTRO COMERCIAL INDEPENDENCIA BLOCK D																						
27		Inmuebles y predios propios (en propiedad)	INMUEBLE OFICINA - 101	Departamento en Edificio	Local Comercial	Oficina	Arequipa	Arequipa	Arequipa	Avenida	Independencia	600	-	-	-	-		37.58	Independizacion	11326354	Urbanisticas	-
28		Inmuebles y predios propios (en propiedad)	INMUEBLE OFICINA - 102	Departamento en Edificio	Local Comercial	Oficina	Arequipa	Arequipa	Arequipa	Avenida	Independencia	600	-	-	-	-		36.85	Independizacion	11326354	Urbanisticas	-
29		Inmuebles y predios propios (en propiedad)	INMUEBLE OFICINA - 103	Departamento en Edificio	Local Comercial	Oficina	Arequipa	Arequipa	Arequipa	Avenida	Independencia	600	-	-	-	-		36.85	Independizacion	11326354	Urbanisticas	-
30		Inmuebles y predios propios (en propiedad)	INMUEBLE OFICINA - 104	Departamento en Edificio	Local Comercial	Oficina	Arequipa	Arequipa	Arequipa	Avenida	Independencia	600	-	-	-	-		16.26	Independizacion	11326354	Urbanisticas	-
31		Inmuebles y predios propios (en propiedad)	INMUEBLE OFICINA - 105	Departamento en Edificio	Local Comercial	Oficina	Arequipa	Arequipa	Arequipa	Avenida	Independencia	600	-	-	-	-		16.26	Independizacion	11326354	Urbanisticas	-
32		Inmuebles y predios propios (en propiedad)	INMUEBLE OFICINA - 106	Departamento en Edificio	Local Comercial	Oficina	Arequipa	Arequipa	Arequipa	Avenida	Independencia	600	-	-	-	-		36.85	Independizacion	11326354	Urbanisticas	-
33		Inmuebles y predios propios (en propiedad)	INMUEBLE OFICINA - 107	Departamento en Edificio	Local Comercial	Oficina	Arequipa	Arequipa	Arequipa	Avenida	Independencia	600	-	-	-	-		36.85	Independizacion	11326354	Urbanisticas	-
34		Inmuebles y predios propios (en propiedad)	INMUEBLE OFICINA - 108	Departamento en Edificio	Local Comercial	Oficina	Arequipa	Arequipa	Arequipa	Avenida	Independencia	600	-	-	-	-		37.58	Independizacion	11326354	Urbanisticas	-
35		Inmuebles y predios propios (en propiedad)	INMUEBLE OFICINA - 109	Departamento en Edificio	Local Comercial	Oficina	Arequipa	Arequipa	Arequipa	Avenida	Independencia	600	-	-	-	-		36.89	Independizacion	11326354	Urbanisticas	-
36		Inmuebles y predios propios (en propiedad)	INMUEBLE OFICINA - 110	Departamento en Edificio	Local Comercial	Oficina	Arequipa	Arequipa	Arequipa	Avenida	Independencia	600	-	-	-	-		36.24	Independizacion	11326354	Urbanisticas	-

37		Inmuebles y predios propios (en propiedad)	INMUEBLE OFICINA - 111	Departamento en Edificio	Local Comercial	Oficina	Arequipa	Arequipa	Arequipa	Avenida	Independencia	600	-	-	-	-		36.24	Independizacion	11326354	Urbanisticas	-
38		Inmuebles y predios propios (en propiedad)	INMUEBLE OFICINA - 112	Departamento en Edificio	Local Comercial	Oficina	Arequipa	Arequipa	Arequipa	Avenida	Independencia	600	-	-	-	-		17.99	Independizacion	11326354	Urbanisticas	-
39		Inmuebles y predios propios (en propiedad)	INMUEBLE OFICINA - 113	Departamento en Edificio	Local Comercial	Oficina	Arequipa	Arequipa	Arequipa	Avenida	Independencia	600	-	-	-	-		17.99	Independizacion	11326354	Urbanisticas	-
40		Inmuebles y predios propios (en propiedad)	INMUEBLE OFICINA - 114	Departamento en Edificio	Local Comercial	Oficina	Arequipa	Arequipa	Arequipa	Avenida	Independencia	600	-	-	-	-		36.24	Independizacion	11326354	Urbanisticas	-
41		Inmuebles y predios propios (en propiedad)	INMUEBLE OFICINA - 115	Departamento en Edificio	Local Comercial	Oficina	Arequipa	Arequipa	Arequipa	Avenida	Independencia	600	-	-	-	-		36.24	Independizacion	11326354	Urbanisticas	-
42		Inmuebles y predios propios (en propiedad)	INMUEBLE OFICINA - 116	Departamento en Edificio	Local Comercial	Oficina	Arequipa	Arequipa	Arequipa	Avenida	Independencia	600	-	-	-	-		38.89	Independizacion	11326354	Urbanisticas	-
43		Inmuebles y predios propios (en propiedad)	INMUEBLE OFICINA - 201	Departamento en Edificio	Local Comercial	Oficina	Arequipa	Arequipa	Arequipa	Avenida	Independencia	600	-	-	-	-		53.03	Independizacion	11326354	Urbanisticas	-
44		Inmuebles y predios propios (en propiedad)	INMUEBLE OFICINA - 202	Departamento en Edificio	Local Comercial	Oficina	Arequipa	Arequipa	Arequipa	Avenida	Independencia	600	-	-	-	-		30.47	Independizacion	11326354	Urbanisticas	-
45		Inmuebles y predios propios (en propiedad)	INMUEBLE OFICINA - 203	Departamento en Edificio	Local Comercial	Oficina	Arequipa	Arequipa	Arequipa	Avenida	Independencia	600	-	-	-	-		30.47	Independizacion	11326354	Urbanisticas	-
46		Inmuebles y predios propios (en propiedad)	INMUEBLE OFICINA - 204	Departamento en Edificio	Local Comercial	Oficina	Arequipa	Arequipa	Arequipa	Avenida	Independencia	600	-	-	-	-		45.88	Independizacion	11326354	Urbanisticas	-
47		Inmuebles y predios propios (en propiedad)	INMUEBLE OFICINA - 205	Departamento en Edificio	Local Comercial	Oficina	Arequipa	Arequipa	Arequipa	Avenida	Independencia	600	-	-	-	-		45.88	Independizacion	11326354	Urbanisticas	-
48		Inmuebles y predios propios (en propiedad)	INMUEBLE OFICINA - 206	Departamento en Edificio	Local Comercial	Oficina	Arequipa	Arequipa	Arequipa	Avenida	Independencia	600	-	-	-	-		30.47	Independizacion	11326354	Urbanisticas	-
49		Inmuebles y predios propios (en propiedad)	INMUEBLE OFICINA - 207	Departamento en Edificio	Local Comercial	Oficina	Arequipa	Arequipa	Arequipa	Avenida	Independencia	600	-	-	-	-		30.47	Independizacion	11326354	Urbanisticas	-
50		Inmuebles y predios propios (en propiedad)	INMUEBLE OFICINA - 208	Departamento en Edificio	Local Comercial	Oficina	Arequipa	Arequipa	Arequipa	Avenida	Independencia	600	-	-	-	-		47.45	Independizacion	11326354	Urbanisticas	-
51		Inmuebles y predios propios (en propiedad)	INMUEBLE OFICINA - 209	Departamento en Edificio	Local Comercial	Oficina	Arequipa	Arequipa	Arequipa	Avenida	Independencia	600	-	-	-	-		47.45	Independizacion	11326354	Urbanisticas	-
52		Inmuebles y predios propios (en propiedad)	INMUEBLE OFICINA - 210	Departamento en Edificio	Local Comercial	Oficina	Arequipa	Arequipa	Arequipa	Avenida	Independencia	600	-	-	-	-		30.47	Independizacion	11326354	Urbanisticas	-
53		Inmuebles y predios propios (en propiedad)	INMUEBLE OFICINA - 211	Departamento en Edificio	Local Comercial	Oficina	Arequipa	Arequipa	Arequipa	Avenida	Independencia	600	-	-	-	-		30.47	Independizacion	11326354	Urbanisticas	-
54		Inmuebles y predios propios (en propiedad)	INMUEBLE OFICINA - 212	Departamento en Edificio	Local Comercial	Oficina	Arequipa	Arequipa	Arequipa	Avenida	Independencia	600	-	-	-	-		45.88	Independizacion	11326354	Urbanisticas	-
55		Inmuebles y predios propios (en propiedad)	INMUEBLE OFICINA - 213	Departamento en Edificio	Local Comercial	Oficina	Arequipa	Arequipa	Arequipa	Avenida	Independencia	600	-	-	-	-		45.88	Independizacion	11326354	Urbanisticas	-
56		Inmuebles y predios propios (en propiedad)	INMUEBLE OFICINA - 214	Departamento en Edificio	Local Comercial	Oficina	Arequipa	Arequipa	Arequipa	Avenida	Independencia	600	-	-	-	-		30.47	Independizacion	11326354	Urbanisticas	-
57		Inmuebles y predios propios (en propiedad)	INMUEBLE OFICINA - 215	Departamento en Edificio	Local Comercial	Oficina	Arequipa	Arequipa	Arequipa	Avenida	Independencia	600	-	-	-	-		30.47	Independizacion	11326354	Urbanisticas	-
58		Inmuebles y predios propios (en propiedad)	INMUEBLE OFICINA - 216	Departamento en Edificio	Local Comercial	Oficina	Arequipa	Arequipa	Arequipa	Avenida	Independencia	600	-	-	-	-		50.03	Independizacion	11326354	Urbanisticas	-
59		Inmuebles y predios propios (en propiedad)	INMUEBLE OFICINA - 317	Departamento en Edificio	Local Comercial	Oficina	Arequipa	Arequipa	Arequipa	Avenida	Independencia	600	-	-	-	-		70.08	Independizacion	11326354	Urbanisticas	-
60		Inmuebles y predios propios (en propiedad)	INMUEBLE OFICINA - 318	Departamento en Edificio	Local Comercial	Oficina	Arequipa	Arequipa	Arequipa	Avenida	Independencia	600	-	-	-	-		49.38	Independizacion	11326354	Urbanisticas	-
61		Inmuebles y predios propios (en propiedad)	INMUEBLE OFICINA - 319	Departamento en Edificio	Local Comercial	Oficina	Arequipa	Arequipa	Arequipa	Avenida	Independencia	600	-	-	-	-		48.83	Independizacion	11326354	Urbanisticas	-
62		Inmuebles y predios propios (en propiedad)	INMUEBLE OFICINA - 320	Departamento en Edificio	Local Comercial	Oficina	Arequipa	Arequipa	Arequipa	Avenida	Independencia	600	-	-	-	-		63.46	Independizacion	11326354	Urbanisticas	-
63		Inmuebles y predios propios (en propiedad)	INMUEBLE OFICINA - 321	Departamento en Edificio	Local Comercial	Oficina	Arequipa	Arequipa	Arequipa	Avenida	Independencia	600	-	-	-	-		63.46	Independizacion	11326354	Urbanisticas	-
64		Inmuebles y predios propios (en propiedad)	INMUEBLE OFICINA - 322	Departamento en Edificio	Local Comercial	Oficina	Arequipa	Arequipa	Arequipa	Avenida	Independencia	600	-	-	-	-		48.38	Independizacion	11326354	Urbanisticas	-
65		Inmuebles y predios propios (en propiedad)	INMUEBLE OFICINA - 323	Departamento en Edificio	Local Comercial	Oficina	Arequipa	Arequipa	Arequipa	Avenida	Independencia	600	-	-	-	-		49.83	Independizacion	11326354	Urbanisticas	-
66		Inmuebles y predios propios (en propiedad)	INMUEBLE OFICINA - 324	Departamento en Edificio	Local Comercial	Oficina	Arequipa	Arequipa	Arequipa	Avenida	Independencia	600	-	-	-	-		64.6	Independizacion	11326354	Urbanisticas	-
67		Inmuebles y predios propios (en propiedad)	INMUEBLE OFICINA - 325	Departamento en Edificio	Local Comercial	Oficina	Arequipa	Arequipa	Arequipa	Avenida	Independencia	600	-	-	-	-		64.6	Independizacion	11326354	Urbanisticas	-
68		Inmuebles y predios propios (en propiedad)	INMUEBLE OFICINA - 326	Departamento en Edificio	Local Comercial	Oficina	Arequipa	Arequipa	Arequipa	Avenida	Independencia	600	-	-	-	-		49.38	Independizacion	11326354	Urbanisticas	-
69		Inmuebles y predios propios (en propiedad)	INMUEBLE OFICINA - 327	Departamento en Edificio	Local Comercial	Oficina	Arequipa	Arequipa	Arequipa	Avenida	Independencia	600	-	-	-	-		48.83	Independizacion	11326354	Urbanisticas	-
70		Inmuebles y predios propios (en propiedad)	INMUEBLE OFICINA - 328	Departamento en Edificio	Local Comercial	Oficina	Arequipa	Arequipa	Arequipa	Avenida	Independencia	600	-	-	-	-		59.03	Independizacion	11326354	Urbanisticas	-
71		Inmuebles y predios propios (en propiedad)	INMUEBLE OFICINA - 329	Departamento en Edificio	Local Comercial	Oficina	Arequipa	Arequipa	Arequipa	Avenida	Independencia	600	-	-	-	-		59.03	Independizacion	11326354	Urbanisticas	-
72		Inmuebles y predios propios (en propiedad)	INMUEBLE OFICINA - 330	Departamento en Edificio	Local Comercial	Oficina	Arequipa	Arequipa	Arequipa	Avenida	Independencia	600	-	-	-	-		48.83	Independizacion	11326354	Urbanisticas	-
73		Inmuebles y predios propios (en propiedad)	INMUEBLE OFICINA - 331	Departamento en Edificio	Local Comercial	Oficina	Arequipa	Arequipa	Arequipa	Avenida	Independencia	600	-	-	-	-		48.83	Independizacion	11326354	Urbanisticas	-
74		Inmuebles y predios propios (en propiedad)	INMUEBLE OFICINA - 332	Departamento en Edificio	Local Comercial	Oficina	Arequipa	Arequipa	Arequipa	Avenida	Independencia	600	-	-	-	-		70.19	Independizacion	11326354	Urbanisticas	-
75		Inmuebles y predios propios (en propiedad)	INMUEBLE OFICINA - 433	Departamento en Edificio	Local Comercial	Oficina	Arequipa	Arequipa	Arequipa	Avenida	Independencia	600	-	-	-	-		117.14	Independizacion	11326354	Urbanisticas	-
76		Inmuebles y predios propios (en propiedad)	INMUEBLE OFICINA - 434	Departamento en Edificio	Local Comercial	Oficina	Arequipa	Arequipa	Arequipa	Avenida	Independencia	600	-	-	-	-		115.11	Independizacion	11326354	Urbanisticas	-
77		Inmuebles y predios propios (en propiedad)	INMUEBLE OFICINA - 435	Departamento en Edificio	Local Comercial	Oficina	Arequipa	Arequipa	Arequipa	Avenida	Independencia	600	-	-	-	-		115.35	Independizacion	11326354	Urbanisticas	-
78		Inmuebles y predios propios (en propiedad)	INMUEBLE OFICINA - 436	Departamento en Edificio	Local Comercial	Oficina	Arequipa	Arequipa	Arequipa	Avenida	Independencia	600	-	-	-	-		117.64	Independizacion	11326354	Urbanisticas	-
79		Inmuebles y predios propios (en propiedad)	INMUEBLE OFICINA - 437	Departamento en Edificio	Local Comercial	Oficina	Arequipa	Arequipa	Arequipa	Avenida	Independencia	600	-	-	-	-		117.64	Independizacion	11326354	Urbanisticas	-
80		Inmuebles y predios propios (en propiedad)	INMUEBLE OFICINA - 438	Departamento en Edificio	Local Comercial	Oficina	Arequipa	Arequipa	Arequipa	Avenida	Independencia	600	-	-	-	-		115.04	Independizacion	11326354	Urbanisticas	-
81		Inmuebles y predios propios (en propiedad)	INMUEBLE OFICINA - 439	Departamento en Edificio	Local Comercial	Oficina	Arequipa	Arequipa	Arequipa	Avenida	Independencia	600	-	-	-	-		113.22	Independizacion	11326354	Urbanisticas	-
82		Inmuebles y predios propios (en propiedad)	INMUEBLE OFICINA - 440	Departamento en Edificio	Local Comercial	Oficina	Arequipa	Arequipa	Arequipa	Avenida	Independencia	600	-	-	-	-		117.64	Independizacion	11326354	Urbanisticas	-

N°	Código Único - SINABIP	Tipo de Inmueble / Predio [1]	Descripción del Inmueble / Nombre del Local / Denominacion_Inmueble	Situación Física [2]	Uso Genérico [3]	Uso Específico [4]	Departamento	Provincia	Distrito	VIA	Dirección	N°	URB	LOTE	SECTOR	Fecha de Tasación	Valor del Inmueble	Área actual m2	Situación del Dominio o Afectación en Uso	Inscrito en Registros Públicos [6]	Tipo de cargas [7]	Tipo de Acto de Gravamen [8]
CENTRO COMERCIAL INDEPENDENCIA BLOCK E																						
83		Inmuebles y predios propios (en propiedad)	INMUEBLE OFICINA - 101	Departamento en Edificio	Local Comercial	Oficina	Arequipa	Arequipa	Arequipa	Avenida	Independencia	600	-	-	-	-		81.55	Independizacion	11326354	Urbanisticas	-
84		Inmuebles y predios propios (en propiedad)	INMUEBLE OFICINA - 102	Departamento en Edificio	Local Comercial	Oficina	Arequipa	Arequipa	Arequipa	Avenida	Independencia	600	-	-	-	-		80.11	Independizacion	11326354	Urbanisticas	-
85		Inmuebles y predios propios (en propiedad)	INMUEBLE OFICINA - 103	Departamento en Edificio	Local Comercial	Oficina	Arequipa	Arequipa	Arequipa	Avenida	Independencia	600	-	-	-	-		80.11	Independizacion	11326354	Urbanisticas	-
86		Inmuebles y predios propios (en propiedad)	INMUEBLE OFICINA - 104	Departamento en Edificio	Local Comercial	Oficina	Arequipa	Arequipa	Arequipa	Avenida	Independencia	600	-	-	-	-		81.54	Independizacion	11326354	Urbanisticas	-
87		Inmuebles y predios propios (en propiedad)	INMUEBLE OFICINA - 105	Departamento en Edificio	Local Comercial	Oficina	Arequipa	Arequipa	Arequipa	Avenida	Independencia	600	-	-	-	-		81.54	Independizacion	11326354	Urbanisticas	-
88		Inmuebles y predios propios (en propiedad)	INMUEBLE OFICINA - 106	Departamento en Edificio	Local Comercial	Oficina	Arequipa	Arequipa	Arequipa	Avenida	Independencia	600	-	-	-	-		80.11	Independizacion	11326354	Urbanisticas	-
89		Inmuebles y predios propios (en propiedad)	INMUEBLE OFICINA - 107	Departamento en Edificio	Local Comercial	Oficina	Arequipa	Arequipa	Arequipa	Avenida	Independencia	600	-	-	-	-		80.11	Independizacion	11326354	Urbanisticas	-
90		Inmuebles y predios propios (en propiedad)	INMUEBLE OFICINA - 108	Departamento en Edificio	Local Comercial	Oficina	Arequipa	Arequipa	Arequipa	Avenida	Independencia	600	-	-	-	-		81.55	Independizacion	11326354	Urbanisticas	-
91		Inmuebles y predios propios (en propiedad)	INMUEBLE OFICINA - 201	Departamento en Edificio	Local Comercial	Oficina	Arequipa	Arequipa	Arequipa	Avenida	Independencia	600	-	-	-	-		83.5	Independizacion	11326354	Urbanisticas	-

92		Inmuebles y predios propios (en propiedad)	INMUEBLE OFICINA - 202	Departamento en Edificio	Local Comercial	Oficina	Arequipa	Arequipa	Arequipa	Arequipa	Avenida	Independencia	600	-	-	-	-		81.75	Independizacion	11326354	Urbanisticas	-
93		Inmuebles y predios propios (en propiedad)	INMUEBLE OFICINA - 203	Departamento en Edificio	Local Comercial	Oficina	Arequipa	Arequipa	Arequipa	Arequipa	Avenida	Independencia	600	-	-	-	-		81.75	Independizacion	11326354	Urbanisticas	-
94		Inmuebles y predios propios (en propiedad)	INMUEBLE OFICINA - 204	Departamento en Edificio	Local Comercial	Oficina	Arequipa	Arequipa	Arequipa	Arequipa	Avenida	Independencia	600	-	-	-	-		81.54	Independizacion	11326354	Urbanisticas	-
95		Inmuebles y predios propios (en propiedad)	INMUEBLE OFICINA - 205	Departamento en Edificio	Local Comercial	Oficina	Arequipa	Arequipa	Arequipa	Arequipa	Avenida	Independencia	600	-	-	-	-		83.5	Independizacion	11326354	Urbanisticas	-
96		Inmuebles y predios propios (en propiedad)	INMUEBLE OFICINA - 206	Departamento en Edificio	Local Comercial	Oficina	Arequipa	Arequipa	Arequipa	Arequipa	Avenida	Independencia	600	-	-	-	-		81.75	Independizacion	11326354	Urbanisticas	-
97		Inmuebles y predios propios (en propiedad)	INMUEBLE OFICINA - 207	Departamento en Edificio	Local Comercial	Oficina	Arequipa	Arequipa	Arequipa	Arequipa	Avenida	Independencia	600	-	-	-	-		81.75	Independizacion	11326354	Urbanisticas	-
98		Inmuebles y predios propios (en propiedad)	INMUEBLE OFICINA - 208	Departamento en Edificio	Local Comercial	Oficina	Arequipa	Arequipa	Arequipa	Arequipa	Avenida	Independencia	600	-	-	-	-		83.5	Independizacion	11326354	Urbanisticas	-
99		Inmuebles y predios propios (en propiedad)	INMUEBLE OFICINA - 309	Departamento en Edificio	Local Comercial	Oficina	Arequipa	Arequipa	Arequipa	Arequipa	Avenida	Independencia	600	-	-	-	-		118.43	Independizacion	11326354	Urbanisticas	-
100		Inmuebles y predios propios (en propiedad)	INMUEBLE OFICINA - 310	Departamento en Edificio	Local Comercial	Oficina	Arequipa	Arequipa	Arequipa	Arequipa	Avenida	Independencia	600	-	-	-	-		116.14	Independizacion	11326354	Urbanisticas	-
101		Inmuebles y predios propios (en propiedad)	INMUEBLE OFICINA - 311	Departamento en Edificio	Local Comercial	Oficina	Arequipa	Arequipa	Arequipa	Arequipa	Avenida	Independencia	600	-	-	-	-		116.14	Independizacion	11326354	Urbanisticas	-
102		Inmuebles y predios propios (en propiedad)	INMUEBLE OFICINA - 312	Departamento en Edificio	Local Comercial	Oficina	Arequipa	Arequipa	Arequipa	Arequipa	Avenida	Independencia	600	-	-	-	-		118.43	Independizacion	11326354	Urbanisticas	-
103		Inmuebles y predios propios (en propiedad)	INMUEBLE OFICINA - 313	Departamento en Edificio	Local Comercial	Oficina	Arequipa	Arequipa	Arequipa	Arequipa	Avenida	Independencia	600	-	-	-	-		118.43	Independizacion	11326354	Urbanisticas	-
104		Inmuebles y predios propios (en propiedad)	INMUEBLE OFICINA - 314	Departamento en Edificio	Local Comercial	Oficina	Arequipa	Arequipa	Arequipa	Arequipa	Avenida	Independencia	600	-	-	-	-		116.14	Independizacion	11326354	Urbanisticas	-
105		Inmuebles y predios propios (en propiedad)	INMUEBLE OFICINA - 315	Departamento en Edificio	Local Comercial	Oficina	Arequipa	Arequipa	Arequipa	Arequipa	Avenida	Independencia	600	-	-	-	-		116.14	Independizacion	11326354	Urbanisticas	-
106		Inmuebles y predios propios (en propiedad)	INMUEBLE OFICINA - 316	Departamento en Edificio	Local Comercial	Oficina	Arequipa	Arequipa	Arequipa	Arequipa	Avenida	Independencia	600	-	-	-	-		118.43	Independizacion	11326354	Urbanisticas	-
107		Inmuebles y predios propios (en propiedad)	INMUEBLE OFICINA - 417	Departamento en Edificio	Local Comercial	Oficina	Arequipa	Arequipa	Arequipa	Arequipa	Avenida	Independencia	600	-	-	-	-		113.87	Independizacion	11326354	Urbanisticas	-
108		Inmuebles y predios propios (en propiedad)	INMUEBLE OFICINA - 418	Departamento en Edificio	Local Comercial	Oficina	Arequipa	Arequipa	Arequipa	Arequipa	Avenida	Independencia	600	-	-	-	-		112.45	Independizacion	11326354	Urbanisticas	-
109		Inmuebles y predios propios (en propiedad)	INMUEBLE OFICINA - 419	Departamento en Edificio	Local Comercial	Oficina	Arequipa	Arequipa	Arequipa	Arequipa	Avenida	Independencia	600	-	-	-	-		113.31	Independizacion	11326354	Urbanisticas	-
110		Inmuebles y predios propios (en propiedad)	INMUEBLE OFICINA - 420	Departamento en Edificio	Local Comercial	Oficina	Arequipa	Arequipa	Arequipa	Arequipa	Avenida	Independencia	600	-	-	-	-		114.86	Independizacion	11326354	Urbanisticas	-
111		Inmuebles y predios propios (en propiedad)	INMUEBLE OFICINA - 421	Departamento en Edificio	Local Comercial	Oficina	Arequipa	Arequipa	Arequipa	Arequipa	Avenida	Independencia	600	-	-	-	-		114.29	Independizacion	11326354	Urbanisticas	-
112		Inmuebles y predios propios (en propiedad)	INMUEBLE OFICINA - 422	Departamento en Edificio	Local Comercial	Oficina	Arequipa	Arequipa	Arequipa	Arequipa	Avenida	Independencia	600	-	-	-	-		114.29	Independizacion	11326354	Urbanisticas	-
113		Inmuebles y predios propios (en propiedad)	INMUEBLE OFICINA - 423	Departamento en Edificio	Local Comercial	Oficina	Arequipa	Arequipa	Arequipa	Arequipa	Avenida	Independencia	600	-	-	-	-		113.91	Independizacion	11326354	Urbanisticas	-
114		Inmuebles y predios propios (en propiedad)	INMUEBLE OFICINA - 424	Departamento en Edificio	Local Comercial	Oficina	Arequipa	Arequipa	Arequipa	Arequipa	Avenida	Independencia	600	-	-	-	-						

NOTA: SINABIP: PARA INGRESAR A LA PLATAFORMA SE NECESITA QUE EL CUADRO ESTE COMPLETO Y ESTO SE DEBE PORQUE FALTA LA TASACION DE LOS INMUEBLES.
LA FECHA DE TASACION , VALOR DEL INMUEBLE Y GRAVAMEN: NO SE CUENTA CON ESTOS DATOS PORQUE NO SE TIENE EL VALOR DEL AUTOVALUO EN LOS REGISTROS DE LA MUNICIPALIDA PROVICNIAL DE AREQUIPA

SOCIEDAD DE BENEFICENCIA DE AREQUIPA
BENEFICENCIA
Reynaldo Díaz Chilo
OFICINA DE ADMINISTRACIÓN Y GESTION INMOBILIARIA

ANEXO 13

SECCIÓN III
RELACIÓN DE SERVICIOS PÚBLICOS QUE BRINDA LA SOCIEDAD DE BENEFICENCIA DEL INFORME DE RENDICIÓN DE CUENTAS DE TITULARES

[CÓDIGO ENTIDAD] [SOCIEDAD DE BENEFICENCIA AREQUIPA]
[AREQUIPA] – [AREQUIPA] – [AREQUIPA]

TITULAR DE LA SOCIEDAD DE BENEFICENCIA : CELINA JUSTINA IRIS DEL CARPIO VASQUEZ
CARGO : PRESIDENTA
PERIODO EN EL CARGO : DEL 04/05/2022 HASTA EL 30/09/2022

[SOCIEDAD DE BENEFICENCIA AREQUIPA] EN CUMPLIMIENTO DE SUS FUNCIONES Y ATRIBUCIONES BRINDA LOS SIGUIENTES BIENES Y SERVICIOS PÚBLICOS:

Nº	Sector del servicio público	Grupo	Servicios Públicos	Tipo de Servicio público	Condición
1	Protección Social	Protección de poblaciones en riesgo	Acciones orientadas a proteger a niños y adolescentes sin cuidados parentales o en riesgo de perderlos en situación vulnerable.	Servicio de Acogimiento Provisional a menores sin cuidados parentales o en riesgo de perderlos, por disposición judicial o administrativa.	Servicio ACREDITADO ante el MIMP

Leyenda:
(A)Sector del servicio público: Agrupación de clasificaciones de Entidades basado en Clasificador Funcional del Sector Público aprobado por Decreto Supremo Nº068-2008-EF y clasificaciones internas del equipo de la SPI-CGR.
(B)Grupo: Agrupación de Servicios Públicos por criterios de familiaridad entre sus finalidades.
(C)Servicios Públicos: Servicios que se entregan a la población en el marco de los objetivos funcionales de la Entidad. Actividad del Producto correspondiente a una categoría presupuestal (estructura/cadena programática) o Acción Estratégica de los Planes Estratégicos, Operativos o de Desarrollo Concertado, o Servicios Públicos definidos por la SPI-CGR.
(D)Tipo de servicio público: Puede ser bien, servicio o de regulación.
(E)Condición: Estado situacional del servicio público.

SOCIEDAD DE BENEFICENCIA AREQUIPA
Lic. Luis Abel Loayza Condori
DIRECTOR
CAR DEL NIÑO CHAVES DE LA ROSA

FIRMA DEL FUNCIONARIO RESPONSABLE
NOMBRES Y APELLIDOS: LIC. LUIS ABEL LOAYZA CONDORI
CARGO: DIRECTOR DEL CAR DEL NIÑO CHAVES DE LA ROSA

La información registrada en la Sección III del Informe de Rendición de Cuentas de Titulares tiene carácter de declaración jurada

Fecha de Aprobación: dd/mm/aaaa 00:00 a.m.

ANEXO 13

SECCIÓN III
RELACIÓN DE SERVICIOS PÚBLICOS QUE BRINDA LA SOCIEDAD DE BENEFICENCIA DEL INFORME DE RENDICIÓN DE CUENTAS DE TITULARES

[0483] [SOCIEDAD DE BENEFICENCIA AREQUIPA] [AREQUIPA] – [AREQUIPA] – [AREQUIPA]

TITULAR DE LA SOCIEDAD DE BENEFICENCIA : CELINA JUSTINA IRIS DEL CARPIO VASQUEZ
CARGO : **PRESIDENTA**
PERIODO EN EL CARGO : **04/05/2022 AL 31/12/2022**

N°	Sector del servicio público	Grupo	Acciones de Protección a Adultos Mayores	Tipo de Servicio público	Condición
I	PROTECCION SOCIAL	PROTECCION DE POBLACION EN RIESGO	• ALBERGAMIENTO (PERSONAS EN ESTADO DE DESPROTECCION FAMILIAR NO CUENTAS CON REDES DE SOPORTE FAMILIAR) • ALIMENTACION Y VESTIDO A LOS ALBERGADOS. • VESTIMENTA A LOS ALBERGADOS. • SERVICIOS DE ATENCION ESPECIALIZADA EN MEDICINA, ENFERMERIA, NUTRICION Y PSICOLOGIA.	SERVICIO PROGRAMA FUNCIONAL	ACREDITADO RESOLUCION N° 044.2019-MIMP/DGFC-DIPAM

Leyenda:
(A)Sector del servicio público: Agrupación de clasificaciones de Entidades basado en Clasificador Funcional del Sector Público aprobado por Decreto Supremo N°068-2008-EF y clasificaciones internas del equipo de la SPI-CGR.
(B)Grupo: Agrupación de Servicios Públicos por criterios de familiaridad entre sus finalidades.
(C)Servicios Públicos: Servicios que se entregan a la población en el marco de los objetivos funcionales de la Entidad. Actividad del Producto correspondiente a una categoría presupuestal (estructura/cadena programática) o Acción Estratégica de los Planes Estratégicos, Operativos o de Desarrollo Concertado, o Servicios Públicos definidos por la SPI-CGR.
(D)Tipo de servicio público: Puede ser bien, servicio o de regulación.
(E)Condición: Estado situacional del servicio público.

SOCIEDAD DE BENEFICENCIA DE AREQUIPA
CAR MIXTO "EL BUEN JESUS"
Ps. Solanch Flor Robles Casani
DIRECTORA

FIRMA DEL FUNCIONARIO RESPONSABLE
NOMBRES Y APELLIDOS: SOLANCH FLOR ROBLES CASANI
CARGO: DIRECTORA CAR MIXTO EL BUEN JESUS

ANEXO 13

SECCIÓN III
RELACIÓN DE SERVICIOS PÚBLICOS QUE BRINDA LA SOCIEDAD DE BENEFICENCIA DEL INFORME DE RENDICIÓN DE CUENTAS DE TITULARES

0483 SOCIEDAD DE BENEFICENCIA DE AREQUIPA
AREQUIPA -AREQUIPA-CERCADO

TITULAR DE LA SOCIEDAD DE BENEFICENCIA : CELINA JUSTINA IRIS DEL CARPIO VASQUEZ

CARGO : PRESIDENTA
PERIODO EN EL CARGO : 2022 AL 31/12/2022

CENTRO DE SALUD MENTAL Y ADICCIONES MOISES HERESI FARWAGI EN CUMPLIMIENTO DE SUS FUNCIONES Y ATRIBUCIONES BRINDA LOS SIGUIENTES BIENES Y SERVICIOS PÚBLICOS:

Nº	Sector del servicio público	Grupo	Servicios Públicos	Tipo de Servicio público
	(A)	(B)	(C)	(D)
	SALUD INDIVIDUAL	ATENCION MEDICA ESPECIALIZADA	• ATENCION EN CONSULTORIOS EXTERNOS: • PSIQUIATRIA, PSICOLOGIA, MEDICO DE FAMILIA NUTRICION, TRABAJO SOCIAL. • ATENCION EN HOSPITALIZACION COMPLETA EN PABELLONES: ADICCIONES: PACIENTES ADICTOS CUIDADOS INTENSIVOS, CUIDADOS INTERMEDIOS PACIENTES CON DIFERENTES PATOLOGIAS MENTALES. • TAMBIEN BRINDAMOS EL SEVICIO DE HOSPITAL DE DIA EL PACIENTE INGRESA A LAS 08:0 HORAS Y SE RETIRA A LAS 16:00 HORAS. • SERVICIOS EN HOSPITALIZACION TEAPIAS COGNITIVO CONDUCTUAL, MUSICOTERAPIA VIDEOTECA, REPOSTERIA, MANUALIDADES, DIBUJO, PINTURA ETC.	ATENCION PACIENTES CON PROBLEMAS DE SALUD MENTAL Y ADICCIONES

SOCIEDAD DE BENEFICENCIA AREQUIPA
Dra. Ninfa Meza de Peralta
DIRECTORA
CENTRO DE SALUD MENTAL Y ADICCIONES
"MOISES HERESI FARWAGI"

FIRMA DEL FUNCIONARIO RESPONSABLE
NOMBRES Y APELLIDOS:
CARGO:

La información registrada en la Sección III del Informe de Rendición de Cuentas de Titulares tiene carácter de declaración jurada

Fecha de Aprobación: dd/mm/aaaa 00:00 a.m.

ANEXO 13

SECCIÓN III
RELACIÓN DE SERVICIOS PÚBLICOS QUE BRINDA LA SOCIEDAD DE BENEFICENCIA DEL INFORME DE RENDICIÓN DE CUENTAS DE TITULARES

[0483 [SOCIEDAD DE BENEFICENCIA DE AREQUIPA] [AREQUIPA] – [AREQUIPA] – [AREQUIPA]

TITULAR DE LA SOCIEDAD DE BENEFICENCIA : CELINA JUSTINA IRIS DEL CARPIO VASQUEZ
CARGO : PRESIDENTA
PERIODO EN EL CARGO : DEL 04/.05./2022 AL 31/12/2022

[NOMBRE DE LA SOCIEDAD DE BENEFICENCIA] EN CUMPLIMIENTO DE SUS FUNCIONES Y ATRIBUCIONES BRINDA LOS SIGUIENTES BIENES Y SERVICIOS PÚBLICOS:

Nº	Sector del servicio público	Grupo	Servicios Públicos	Tipo de Servicio público	Condición
	(A)	(B)	(C)	(D)	(E)
1	PROTECION SOCIAL	PROTECCION DE POBLACIONES EN RIESGO	ATENCION A PERSONAS CON DISCAPACIDAD MENTAL QUE SE ENCUENTRAN EN COMPLETO ESTADO DE ABANDONO MORAL, SOCIAL Y ECONOMICO :	ATENCION INTEGRAL: (VIVIENDA ALIMENTACION VESTIMENTA SALUD RECREACION)	Aplica

SOCIEDAD DE BENEFICENCIA PUBLICA DE AREQUIPA
Abog. Jesús Chambilla Gutiérrez
ADMINISTRADOR
HOGAR LAS MERCEDES EX CHILPINILLA

FIRMA DEL FUNCIONARIO RESPONSABLE
NOMBRES Y APELLIDOS: JESUS PASCUAL CHAMBILLA GUTIERREZ
CARGO: DIRECTOR DE LA DIRECCION HOGAR LAS MERCEDES EX CHILPINILLA

La información registrada en la Sección III del Informe de Rendición de Cuentas de Titulares tiene carácter de declaración jurada

Fecha de Aprobación: dd/mm/aaaa 00:00 a.m.

ANEXO 13

SECCIÓN III
RELACIÓN DE SERVICIOS PÚBLICOS QUE BRINDA LA SOCIEDAD DE BENEFICENCIA DEL INFORME DE RENDICIÓN DE CUENTAS DE TITULARES

[0483] [SOCIEDAD DE BENEFICENCIA AREQUIPA]
[AREQUIPA] – [AREQUIPA] – [CERCADO]

TITULAR DE LA SOCIEDAD DE BENEFICENCIA : CELINA JUSTINA IRIS DEL CARPIO VASQUEZ
CARGO : PRESIDENTA

PERIODO EN EL CARGO : DEL [04/05/2022] AL [31/12/2022]

[LA SOCIEDAD DE BENEFICENCIA AREQUIPA] EN CUMPLIMIENTO DE SUS FUNCIONES Y ATRIBUCIONES BRINDA LOS SIGUIENTES BIENES Y SERVICIOS PÚBLICOS:

Nº	Sector del Servicio Publico	Grupo	Servicios Públicos	Tipo de Servicio público	Condición
01	Protección Social	Protección de poblaciones en riesgo	Acogida, atención, refugio y protección de mujeres e hijos con violencia familiar.	Servicio de acogida temporal a mujeres e hijos que sufren o han sufrido violencia familiar	Aplica
02	Protección Social	Protección de poblaciones en riesgo	Acogida, atención, refugio y calidad de vida de acuerdo al convenio - ALINEN	Servicio de acogida por Convenio - ALINEN	Aplica
03	Protección Social	Protección de poblaciones en riesgo	Entrega de raciones de alimentos preparados a costo minimo, con asistencia social , legal y psicológica	Servicio social de alimentación legal y psicológica a adultos mayores con bajos recursos económicos	Aplica

Leyenda:
(A)Sector del servicio público: Agrupación de clasificaciones de Entidades basado en Clasificador Funcional del Sector Público aprobado por Decreto Supremo Nº068-2008-EF y clasificaciones internas del equipo de la SPI-CGR.
(B)Grupo: Agrupación de Servicios Públicos por criterios de familiaridad entre sus finalidades.
(C)Servicios Públicos: Servicios que se entregan a la población en el marco de los objetivos funcionales de la Entidad. Actividad del Producto correspondiente a una categoría presupuestal (estructura/cadena programática) o Acción Estratégica de los Planes Estratégicos, Operativos o de Desarrollo Concertado, o Servicios Públicos definidos por la SPI-CGR.
(D)Tipo de servicio público: Puede ser bien, servicio o de regulación.
(E)Condición: Estado situacional del servicio público.

SOCIEDAD DE BENEFICENCIA AREQUIPA
Abg. Roxanna Gutierrez Pacheco
DIRECTORA
HOGAR DE MARIA Y HOSPEDAJE "EL SAMARITANO"

FIRMA DEL FUNCIONARIO RESPONSABLE
NOMBRES Y APELLIDOS: ABOG. ROXANNA GUTIERREZ PACHECO
CARGO: DIRECTORA DEL HOGAR DE MARIA Y REFUGIO EL BUEN SAMARITANO

La información registrada en la Sección III del Informe de Rendición de Cuentas de Titulares tiene carácter de declaración jurada

Fecha de Aprobación: dd/mm/aaaa 00:00 a.m.

ANEXO 13

SECCIÓN III
RELACIÓN DE SERVICIOS PÚBLICOS QUE BRINDA LA SOCIEDAD DE BENEFICENCIA DEL INFORME DE RENDICIÓN DE CUENTAS DE TITULARES

CODIGO: 0483 SOCIEDAD DE BENEFICENCIA DE AREQUIPA
AREQUIPA - AREQUIPA AREQUIPA

TITULAR DE LA SOCIEDAD DE BENEFICENCIA	:	CPC CELINA JUSTINA IRIS DEL CARPIO VASQUEZ
CARGO	:	PRESIDENTA DE LA SOCIEDAD DE BENEFICENCIA DE AREQUIPA
PERIODO EN EL CARGO	:	DEL [04/05/2022] AL [31/12/2022]

SOCIEDAD DE BENEFICENCIA DE AREQUIPA] EN CUMPLIMIENTO DE SUS FUNCIONES Y ATRIBUCIONES BRINDA LOS SIGUIENTES BIENES Y SERVICIOS PÚBLICOS:

N°	Sector del servicio público	Grupo	Servicios Públicos	Tipo de Servicio público	Condición
	(A)	(B)	(C)	(D)	(E)
1	Protección Social	Protección de población en Riesgo	• Preparación de alimentos para el CAR Chaves de la Rosa: Lactantes, niños y Personal • Preparación de alimentos para el Centro de Salud Mental Moisés Heresi Farwagi • Preparación de alimentos para el CAR Mixto El Buen Jesús • Preparación de alimentos para. Hogar de Maria, Samaritanos y Comedor San Martin de Porres • Preparación de Alimentos para el Albergue Hogar Las Mercedes	Otorgar alimentos (Desayuno, Almuerzo, Cena) para nuestros Albergados de los distintos Programas Asistenciales, y al Comedor San Martin de Porres	Aplica

SOCIEDAD DE BENEFICENCIA DE AREQUIPA
Mg. Dianora López Tejada
ADMINISTRADORA
...ENTARIOS

FIRMA DEL FUNCIONARIO RESPONSABLE
NOMBRES Y APELLIDOS: Dianora López Tejada
CARGO: Administradora de la Dirección de Servicios Alimentarios

La información registrada en la Sección III del Informe de Rendición de Cuentas de Titulares tiene carácter de declaración jurada

Fecha de Aprobación: dd/mm/aaaa 00:00 a.m.

ANEXO 14

SECCIÓN IV
RESULTADOS DE LA GESTIÓN DEL TITULAR POR CADA SERVICIO PÚBLICO
DEL INFORME DE RENDICIÓN DE CUENTAS DE TITULARES

[CÓDIGO ENTIDAD] [NOMBRE DE LA SOCIEDAD DE BENEFICENCIA]
[DEPARTAMENTO] – [PROVINCIA] – [DISTRITO]

TITULAR DE LA SOCIEDAD DE BENEFICENCIA :
CARGO :
PERIODO EN EL CARGO : DEL [DD/MM/AAAA] AL [DD/MM/AAAA]

SECTOR 01:	SOCIEDAD DE BENEFICENCIA DE AREQUIPA.
GRUPO 01.01:	CENTRO DE SALUD MENTAL Y ADICCIONES MOISÉS HERESI F.
SERVICIO 01.01.01:	[SERVICIO]
TIPO DE SERVICIO	[TIPO DE SERVICIO]

1. ¿Qué decisiones ha tomado en el periodo en el cargo para incrementar la **cobertura** en el CENTRO DE SALUD MENTAL Y ADICCIONES MOISES HERESI FARWAGI

1.1. Estado en que se encontró el servicio público: Solamente estaban ocupadas 06camas hospitalarias, entre pacientes en cuidados Intensivos, Hospitalización de cuidados intermedios y Hospitalización en Adicciones. En cuanto al personal asistencial, solamente se contaba con 01 psiquiatra, cantidad insuficiente para brindar atención óptima de los pacientes internados, a los continuadores de Consulta externa, pacientes nuevos que acuden a consulta externa y la atención a los pacientes hospitalizados.

1.2. Principales indicadores:
1) Atenciones en Consulta externa
2) Hospitalizaciones días /cama.
3) Pacientes nuevos.
4) Pacientes en hospitalización día.
5) Profesionales de Salud Mental
6) Personal Técnico y de apoyo.

1.3. Medidas adoptadas
a) Contrato de Psiquiatras.
b) Apoyo con profesional Médico de Familia.
c) Rotación en Psiquiatria y Medicina Familiar de Profesionales Médicos, que viene realizando la Segunda Especialización.
d) Cobertura de plazas profesionales y de apoyo, para incrementar el equipo de trabajo en la atención de pacientes psiquiátricos

1.4. Resultados logrados en la población
a) Incremento de atenciones y atendidos.
b) Incremento de ocupación camas/dia
c) Atención altamente especializada en pacientes con trastornos psiquiátricos.
d) Atención multidisciplinaria a los pacientes atendidos y hospitalizados que ingresan al C.S.M.M.H.

1.5. Limitaciones y dificultades:
1) Falta de identificación Institucional, por parte de trabajadores (colaboradores), que tienen estabilidad laboral.
2) Dificultad para cobertura plazas asistenciales, por los trámites engorrosos que se dan en las áreas de personal, presupuesto y Logistica.
3) Deficiencia en las entregas de materiales, útiles y otros.

(Texto hasta 6000 caracteres (2 páginas)

Se declara haber respondido considerando los siguientes aspectos:
1.1. Estado en que se encontró el servicio publico
1.2. Principales indicadores
1.3. Medidas adoptadas
1.4. Resultados logrados en la población
1.5. Limitaciones y dificultades

La información registrada en la Sección IV del Informe de Rendición de Cuentas de Titulares tiene carácter de declaración jurada

ANEXO 14

SECCIÓN IV
RESULTADOS DE LA GESTIÓN DEL TITULAR POR CADA SERVICIO PÚBLICO
DEL INFORME DE RENDICIÓN DE CUENTAS DE TITULARES

[CÓDIGO ENTIDAD] [NOMBRE DE LA SOCIEDAD DE BENEFICENCIA]
[DEPARTAMENTO] – [PROVINCIA] – [DISTRITO]

2. ¿Qué decisiones ha tomado en el periodo en el cargo para lograr **eficiencia** en la provisión del servicio de atención del CENTRO DE SALUD MENTAL Y ADICCIONES MOISES HERESI FARWAGI

1.1 Se mejora el proceso a través de capacitaciones al personal de Consultorios externos y hospitalización, con charlas sobre la eficiencia en la atención al cliente.
1.2. Reducción del tiempo
a) A través de las citas programadas anticipadamente.
b) Se realizan tele consultas.
1.3. Reducción de costos el Centro de Salud Mental y Adicciones Moisés Heresi
a) A través de tele consultas
b) Traslado del archivo cerca al área de admisión
c) Pausas activas en los servidores
1.4. Atención oportuna a la población
a) Todos los pacientes que asisten a la consulta del Centro de Salud Mental y Adicciones a consulta externa son atendidos en el día, ningún paciente se retira sin ser atendido.
b) Farmacia en el establecimiento, con diversificación de productos, encontrándose hasta artículos de aseo para hospitalizar al paciente.
c) Servicio de ambulancia para traslado del paciente

(Texto hasta 6000 caracteres (2 páginas)

Se declara haber respondido considerando los siguientes aspectos:
2.1. Mejora de procesos (reducción de pasos en el proceso)
2.2. Reducción de tiempos
2.3. Reducción de costos
2.4. Atención oportuna a la población

3. ¿Qué decisiones ha tomado en el periodo en el cargo para incrementar la **calidad** en el servicio CENTRO DE SALUD MENTAL Y ADICCIONES MOISES HERESI FARWAGI

1.1.- Al iniciar la gestión se encontró lo siguiente:
a) Espera prolongada del paciente para ser atendido en consulta externa
b) El paciente madrugaba y no encontraba cita
c) Se tenia que regresar y volver al día siguiente para lograr se atendido

1.2. Medidas adoptadas
a) Se capacito al personal en los 7 elementos de calidad en salud.
b) Satisfacer las necesidades del paciente
c) traslado del archivo a un lugar más cercano admisión se logró reducir los tiempos de e espera
d) se contrató más psiquiatras y psicólogo
e) se logró la atención oportuna del paciente atención en todas las especialidades el día que asiste a la consulta psiquiatría, psicología triage
f) Se logro una atención coordinada en todos los consultorios

(Texto hasta 6000 caracteres (2 páginas)

Se declara haber respondido considerando los siguientes aspectos:
3.1. Estado de la calidad del servicio al iniciar la gestión
3.2. Medidas adoptadas
3.3. Estado de la calidad del servicio al finalizar la gestión

La información registrada en la Sección IV del Informe de Rendición de Cuentas de Titulares tiene carácter de declaración jurada

Código: 123456

Fecha de Aprobación: dd/mm/aaaa 00:00 a.m.

2

SECCIÓN IV
RESULTADOS DE LA GESTIÓN DEL TITULAR POR CADA SERVICIO PÚBLICO DEL INFORME DE RENDICIÓN DE CUENTAS DE TITULARES

[CÓDIGO ENTIDAD] [NOMBRE DE LA SOCIEDAD DE BENEFICENCIA]
[DEPARTAMENTO] – [PROVINCIA] – [DISTRITO]

4. ¿Qué decisiones ha tomado para que la provisión del servicio CENTRO DE SALUD MENTAL Y ADICCIONES MOISES HERESI FARWAGI resuelva el problema de la población **(eficacia)** durante el periodo en el cargo?

4.1. Objetivos establecidos al inicio de la gestión
   a) Mejorar la cobertura de atención de los pacientes que acuden al Centro de Salud mental Moisés Heresi
   b) Implementar y reestructurar las áreas que brindan atención a los pacientes (tanto en hospitalización, como consulta externa)
   c) Implementar módulos de rehabilitación (talleres de música, repostería, manualidades, videoteca, gimnasio, entre otros)

4.2. Objetivos logrados al final de la gestión
   a) Se incremento de la cobertura de atención de pacientes psiquiátricos
   b) Se logro la reestructuración de las áreas que brindan atención a pacientes
   c) Se Potencio los programas de rehabilitación a través de los talleres (música, repostería, manualidades, videoteca, gimnasio, entre otros)

(Texto hasta 6000 caracteres (2 páginas)

Se declara haber respondido considerando los siguientes aspectos:
- 4.1. Objetivos establecidos al inicio de la gestión
- 4.2. Objetivos logrados al final de la gestión

5. ¿Qué decisiones ha tomado para que el servicio CENTRO DE SALUD MENTAL Y ADICCIONES MOISES HERESI FARWAGI se entregue con **oportunidad** durante el periodo en el cargo?

5.1. La situación de entrega del servicio al iniciar la gestión
   a) Espera prolongada del paciente para ser atendido en consulta externa
   b) El paciente madrugaba y no encontraba cita
   c) Se tenía que regresar y volver al día siguiente para lograr se atendido

5.2. Medidas Adoptadas para brindar un servicio oportuno
   a) Se capacito al personal en los 7 elementos de calidad en salud.
   b) Satisfacer las necesidades del paciente
   c) Traslado del archivo a un lugar más cercano admisión se logró reducir los tiempos de espera
   d) Se contrató más psiquiatras y psicólogo
   e) Se logró la atención oportuna del paciente atención en todas las especialidades el día que asiste a la consulta psiquiatría, psicología triage
   f) Se logro una atención coordinada en todos los consultorios

5.3. La situación de entrega del servicio a finalizar la gestión
   a) Se incremento de la cobertura de atención de pacientes psiquiátricos
   b) Se logro la reestructuración de las áreas que brindan atención a pacientes
   c) Se Potencio los programas de rehabilitación a través de los talleres (música, repostería, manualidades, videoteca, gimnasio, entre otros)

(Texto hasta 6000 caracteres (2 páginas)

Se declara haber respondido considerando los siguientes aspectos:
- 5.1. La situación de entrega del servicio al iniciar la gestión
- 5.2. Medidas Adoptadas para brindar un servicio oportuno
- 5.3. La situación de entrega del servicio a finalizar la gestión

La información registrada en la Sección IV del Informe de Rendición de Cuentas de Titulares tiene carácter de declaración jurada

Código: 123456

Fecha de Aprobación: dd/mm/aaaa 00:00 a.m.

SECCIÓN IV
RESULTADOS DE LA GESTIÓN DEL TITULAR POR CADA SERVICIO PÚBLICO DEL INFORME DE RENDICIÓN DE CUENTAS DE TITULARES

[CÓDIGO ENTIDAD] [NOMBRE DE LA SOCIEDAD DE BENEFICENCIA]
[DEPARTAMENTO] – [PROVINCIA] – [DISTRITO]

6. ¿Qué decisiones ha tomado en el periodo a cargo para asegurar el uso adecuado de recursos financieros **(economía)** en la gestión del servicio CENTRO DE SALUD MENTAL Y ADICCIONES MOISES HERESI FARWAGI

6.1. Situación de los recursos financieros al iniciar la gestión
   a) Cuadro de necesidades deficiente (no se presupuesto combustible u otros necesarios para el normal desenvolvimiento de la institución)
6.2. Medidas adoptadas para el uso adecuado de los recursos financieros
   a) Se realizo transferencia de partida para lograr cubrir los gastos de los bienes no considerados en el cuadro de necesidades
6.3. Situación de los recursos financieros al finalizar la gestión
   a) Se utilizan eficientemente los recursos presupuestados por la entidad

(Texto hasta 6000 caracteres (2 páginas)

Se declara haber respondido considerando los siguientes aspectos:
6.1. Situación de los recursos financieros al iniciar la gestión
6.2. Medidas adoptadas para el uso adecuado de los recursos financieros
6.3. Situación de los recursos financieros al finalizar la gestión

SOCIEDAD DE BENEFICENCIA AREQUIPA
Dra. Ninfa Meza de Peralta
DIRECTORA
CENTRO DE SALUD MENTAL Y ADICCIONES "MOISES HERESI FARWAGI"

FIRMA DEL TITULAR DE LA ENTIDAD
NOMBRES Y APELLIDOS: NINFA LUCIA MEZA DE PERALTA
CARGO: DIRECTORA DEL CENTRO DE SALUD MENTAL Y ADICCIONES MOISES HERESI FARWAGI

La información registrada en la Sección IV del Informe de Rendición de Cuentas de Titulares tiene carácter de declaración jurada

Código: 123456

Fecha de Aprobación: dd/mm/aaaa 00:00 a.m.

4

02

SECCIÓN IV
RESULTADOS DE LA GESTIÓN DEL TITULAR POR CADA SERVICIO PÚBLICO DEL INFORME DE RENDICIÓN DE CUENTAS DE TITULARES

[0483] [SOCIEDAD DE BENEFICENCIA DE AREQUIPA]
[AREQUIPA] – [AREQUIPA] – [AREQUIPA]

TITULAR DE LA SOCIEDAD DE BENEFICENCIA : CELINA JUSTINA IRIS DEL CARPIO VASQUEZ
CARGO : PRESIDENTA
PERIODO EN EL CARGO : DEL 04/05/2022 AL 31/12/2022

SECTOR 01:	GERENCIA DE DESARROLLO E INCLUSION SOCIAL.
GRUPO 01.01:	HOGAR LAS MERCEDES.
SERVICIO 01.01.01:	ALBERGUE DE ENFERMOS PSIQUIATRICOS
TIPO DE SERVICIO	ATENCION DE ENFERMOS PSIQUIATRICOS VULNERABLES.

1. ¿Qué decisiones ha tomado en el período en el cargo para incrementar la **cobertura** en el servicio *[NOMBRE DEL SERVICIO]*?
   NO SE HA PODIDO TOMAR DECISIONES PARA INCREMENTAR LA COBERTURA EN EL SERVICIO DE ALBERGAMIENTO DE ENFERMOS PSQUIATRICOS; POR CUANTO LA INFRAESTRUCTURA FISICA QUE SE OCUPA NO ES TERRENO PROPIO DE LA SOCIEDAD DE BENEFICENCIA AREQUIPA, ES DE LA MUNICIPALIDAD PROVINCIAL DE AREQUIPA INSTITUCION CON LA CUAL EXISTE UN CONVENIO DE COOPERACION INTERINSTITUCIONAL POR 10 AÑOS Y VENCE EL MES DE DICIEMBRE DEL 2024.
   1.1. SE ENCONTRO EN ESTADO DE FUNCIONABILIDAD OPERATIVO
   1.2. CAPACIDAD DE PODER ATENDER A LOS ALBERGADOS QUIENES SON ENFERMOS PSIQUIATRICOS
   1.3. FUNCIONABILIDAD AL ALBERGUE A PESAR DE TENER CIERTAS CARENCIAS, YA QUE EL LOCAL QUE SE OCUPA NO ES DE LA SOCIEDAD DE BENEFICENCIA AREQUIPA.
   1.4. COMO RESULTADOS SE HA LOGRADO LA ESTABILIZACION DE LOS ALBERGADOS QUIENES SON ENFERMOS PSIQUIATRICOS, DANDOLES SU MEDICACION DE MANERA DIARIA.
   1.5. LIMITACIONES QUE AL NO SER EL TERRENO PROPIO DE LA SOCIEDAD DE BENEFICENCIA AREQUIPA NO SE PUEDE REALIZAR INVERSION ALGUNA TAN SOLO MANTENIMIENTOS.

Se declara haber respondido considerando los siguientes aspectos:
- 1.1. Estado en que se encontró el servicio publico
- 1.2. Principales indicadores
- 1.3. Medidas adoptadas
- 1.4. Resultados logrados en la población
- 1.5. Limitaciones y dificultades

2. ¿Qué decisiones ha tomado en el período en el cargo para lograr **eficiencia** en la provisión del servicio *[NOMBRE DEL SERVICIO]*?
   SE HA TENIDO UNA REUNION CON EL ALCALDE DE LA MUNICIPALIDAD PROVINCIAL DE AREQUIPA, POSTERIORMENTE SE HA PRESENTADO UN INFORME A LA GERENCIA DE DESARROLLO E INCLUSION SOCIAL DONDE SE CONCLUYE QUE SE SOLICITE A LA MUNICIPALIDAD PROVINCIAL DE AREQUIPA LA TRANSFERENCIA TOTAL Y DEFINITIVA DEL TERRENO E INFRAESTRUCTURA QUE ACTUALMENTE OCUPA EL PROGRAMA HOGAR LAS MERCEDES.
   2.1. SE HA IDO DANDO DE MANERA PROGRESIVA.
   2.2. LOS PLAZOS Y TIEMPOS ESTAN REGULADOS POR LEY
   2.3. PODRIA SER SOLICITANDO EXONERACIONES POR SER UN ALBERGUE SIN FINES DE LUCRO SINO MAS BIEN DE SERVICIO AL PROJIMO POR CUANTO A LOS ALBERGADOS SE LE DA CALIDAD DE VIDA.
   2.4. LOS ESCASOS RECURSOS ECONOMICOS QUE TIENE LA INSTITUCION AL MENOS NOS PERMITEN PODER DAR UNA ATENCION OPORTUNA A LA POBLACION QUE SE ENCUENTRA ALBERGADA.

Se declara haber respondido considerando los siguientes aspectos:
- 2.1. Mejora de procesos (reducción de pasos en el proceso)
- 2.2. Reducción de tiempos

La información registrada en la Sección IV del Informe de Rendición de Cuentas de Titulares tiene carácter de declaración jurada

Código: 123456

Fecha de Aprobación: dd/mm/aaaa 00:00 a.m.

SECCIÓN IV
RESULTADOS DE LA GESTIÓN DEL TITULAR POR CADA SERVICIO PÚBLICO DEL INFORME DE RENDICIÓN DE CUENTAS DE TITULARES

[0483] [SOCIEDAD DE BENEFICENCIA DE AREQUIPA]
[AREQUIPA] – [AREQUIPA] – [AREQUIPA]

2.3. Reducción de costos
2.4. Atención oportuna a la población

3. ¿Qué decisiones ha tomado en el periodo en el cargo para incrementar la **calidad** en el servicio *[NOMBRE DEL SERVICIO]*?
SE HA PODIDO ESTABILIZAR, POR CUANTO LA BAJA RECAUDACION DE TRIBUTOS, NO NOS HA PERMITIDO PODER CONTRATAR MAS PERSONAL DE LIC. EN ENFERMERIA Y TECNICOS EN ENFERMERIA.
3.1. A LA FECHA SE MANTIENE EL ESTADO DE LA CALIDAD DEL SERVICIO DE ATENCION A NUESTROS ALBERGADOS.QUE SE ENCUENTRAN EN ESTADO DE VULNERABILIDAD.
3.2. ADECUARNOS A LA CAPACIDAD ECONOMICA DE LA INSTITUCION.
3.3. SE ESTA CUMPLIENDO CON LA CALIDAD DEL SERVICIO QUE BRINDAMOS A NUESTROS ALBERGADOS, COMO SER SE LES ATIENDE CON DESAYUNO, ALMUERZO, CENA, ASEO PERSONAL Y OTROS COMO EL DE ATENCION EN SU SALUD, TODOS NUESTROS ALBERGADOS ESTAN ASEGURADOS EN EL SIS Y EN MENOR PORCENTAJE EN ESSALUD.

Se declara haber respondido considerando los siguientes aspectos:
3.1. Estado de la calidad del servicio al iniciar la gestión
3.2. Medidas adoptadas
3.3. Estado de la calidad del servicio al finalizar la gestión

4. ¿Qué decisiones ha tomado para que la provisión del servicio *[NOMBRE DEL SERVICIO]* resuelva el problema de la población **(eficacia)** durante el periodo en el cargo?
MANTENER LA ESTABILIZACION DEL SERVICIO, TRABAJAR CON LO QUE SE TIENE, HASTA QUE MEJORE LA CAPACIDAD ECONOMICA DE LA INSTITUCION.
4.1. MEJORAR LA CALIDAD DEL SERVICIO Y CALIDAD DE VIDA QUE LES DAMOS A NUESTROS ALBERGADOS.
4.2. NO HABER DESCUIDADO LA ATENCION Y EL BIENESTAR EN LO QUE SE REFIERE A CALIDAD DE VIDA DE NUESTROS ALBERGADOS.

Se declara haber respondido considerando los siguientes aspectos:
4.1. Objetivos establecidos al inicio de la gestión
4.2. Objetivos logrados al final de la gestión

5. ¿Qué decisiones ha tomado para que el servicio *[NOMBRE DEL SERVICIO]* se entregue con **oportunidad** durante el periodo en el cargo?
EL TIPO DE SERVICIO DEL HOGAR LAS MERCEDES ES DE DARLES CALIDAD DE VIDA A NUESTROS ALBERGADOS.
5.1. SE SIGUE MANTENIENDO LA ATENCION A NUESTROS ALBERGADOS ATENDIENDOLOS EN SALUD, ALIMENTACION Y TERAPIAS DE RECREACION PAR SU POSIBLE REHABILITACION.
5.2. SE LES BRINDA TODAS LAS ATENCIONES, DANDOLES UN SERVICIO OPORTUNO YA QUE CONTAMOS CON UNA TRABAJADORA SOCIAL Y UNA PSICOLOGA.
5.3. EN OPTIMAS CONDICIONES, SALVO QUE ALGUNOS PACIENTES HAN ADQUIRIDO OTRO TIPO DE ENFERMEDAD PSIQUIATRICA.

Se declara haber respondido considerando los siguientes aspectos:
5.1. La situación de entrega del servicio al iniciar la gestión
5.2. Medidas Adoptadas para brindar un servicio oportuno
5.3. La situación de entrega del servicio a finalizar la gestión

La información registrada en la Sección IV del Informe de Rendición de Cuentas de Titulares tiene carácter de declaración jurada

Código: 123456

Fecha de Aprobación: dd/mm/aaaa 00:00 a.m.

ANEXO 14

SECCIÓN IV
RESULTADOS DE LA GESTIÓN DEL TITULAR POR CADA SERVICIO PÚBLICO DEL INFORME DE RENDICIÓN DE CUENTAS DE TITULARES

[0483] [SOCIEDAD DE BENEFICENCIA DE AREQUIPA]
[AREQUIPA] – [AREQUIPA] – [AREQUIPA]

6. ¿Qué decisiones ha tomado en el periodo a cargo para asegurar el uso adecuado de recursos financieros **(economía)** en la gestión del servicio *[NOMBRE DEL SERVICIO]*?
   SE SOLICITO LO INDISPENSABLE PARA NO DESCUIDAR LA ATENCION DE NUESTROS ALBERGADOS.
   6.1. LO DIRIGE Y MANEJA LA ADMINISTRACION DE LA INSTITUCION.
   6.2. CONTROL EN LA REDUCCION DE GASTOS PARA NO DESCUIDAR LA ATENCION DE NUESTROS ALBERGADOS.
   6.3. LO DIRIGE LA ADMINISTRACION DE LA INSTITUCION.

Se declara haber respondido considerando los siguientes aspectos:
- 6.1. Situación de los recursos financieros al iniciar la gestión
- 6.2. Medidas adoptadas para el uso adecuado de los recursos financieros
- 6.3. Situación de los recursos financieros al finalizar la gestión

SOCIEDAD DE BENEFICENCIA PÚBLICA DE AREQUIPA
Abog. Jesus Chambilla Gutiérrez
ADMINISTRADOR
HOGAR LAS MERCEDES EX CHILPINILLA

FIRMA DEL TITULAR DE LA ENTIDAD
NOMBRES Y APELLIDOS: JESUS PASCUAL CHAMBILLA GUTIEREEZ
CARGO: DIRECTOR DE LA DIRECCION HOGAR LAS MERCEDES EX CHILPINILLA

La información registrada en la Sección IV del Informe de Rendición de Cuentas de Titulares tiene carácter de declaración jurada

ANEXO 14

SECCIÓN IV
RESULTADOS DE LA GESTIÓN DEL TITULAR POR CADA SERVICIO PÚBLICO
DEL INFORME DE RENDICIÓN DE CUENTAS DE TITULARES

[CÓDIGO ENTIDAD] [SOCIEDAD DE BENEFICENCIA AREQUIPA]
[AREQUIPA] – [AREQUIPA] – [AREQUIPA]

TITULAR DE LA SOCIEDAD DE BENEFICENCIA	:	**CELINA JUSTINA IRIS DEL CARPIO VASQUEZ**
CARGO	:	PRESIDENTA
PERIODO EN EL CARGO	:	**DEL 04/05/2022 HASTA EL 30/09/2022**

SECTOR 01:	[NOMBRE DEL SECTOR]
GRUPO 01.01:	[NOMBRE DEL GRUPO]
SERVICIO 01.01.01:	[SERVICIO]
TIPO DE SERVICIO	[TIPO DE SERVICIO]

1. ¿Qué decisiones ha tomado en el periodo en el cargo para incrementar la **cobertura** en el servicio del *CAR DEL NIÑO CHAVES DE LA ROSA*?

1.1. Estado en que se encontró el servicio publico

- El 2019, se encontró un CAR desacreditado, con ambientes mal distribuidos y en pésimas condiciones.
- Más de 70 niños acogidos, con procesos de investigación tutelar y/o judicial estancados.
- Se acogian a niños con discapacidad y particular situación
- Personal insuficiente, no se cumplia con la normativa.
- Expedientes Matriz de NNA totalmente desactualizados y desfasados.
- No existían expedientes de NNA por especialidad
- Históricas clinicas de NNA desactualizadas
- No existian documentos de gestión necesarios para el buen funcionamiento del CAR
- El CAR no contaba con licencia de funcionamiento
- El CAR no contaba con Certificado de Inspección Técnica de Defensa Civil
- El CAR no contaba con Certificado de Saneamiento Ambiental
- El CAR no contaba con Reglamento Interno , alineado a la normativa nacional en materia de NNA
- No existía acervo documentario en la Oficina de Dirección
- No figura evidencia de actividades socio recreativas
- No figura evidencia de capacitaciones periódicas
- CAR no acreditado ante el Ministerio de la Mujer Y Poblaciones Vulnerables
- **CAR no inscrito en el Registro Central de la DPNNA-MIMP**

1.2. Principales indicadores

Se podían apreciar los siguientes indicadores

- Inexistente planificación estratégica
- Escasa planificación operativa
- Inexistente Estrategia de intervención profesional con NNA
- Estancamiento de casos
- Escasa eficacia y eficiencia
- Inexistente proactividad

1.3. Medidas adoptadas

- Adaptación a la Directiva N° 005-2021-MIMP
- Reuniones de trabajo y coordinación para elaboración de documentos de gestión
- Implementación de Estrategias de Intervención Multidisciplinario con NNA
- Elaboración de Plan de Trabajo Individual por cada menor
- Contratación de personal calificado y suficiente , de acuerdo a los lineamientos del MIMP
- Trabajo articulado y mancomunado a nivel interinstitucional
- Inicio del Proceso de Acreditación

1.4. Resultados logrados en la población

- Se logró restablecer el derecho a vivir en familia de más del 50% de la población residente encontrada el 2019, trabajando articuladamente con la UPE , Juzgados de Familia y la Unidad General de Adopciones , promoviendo la reintegración familiar o la adoptabilidad.
- Menores reciben una atención individualizada y multidisciplinaria de acuerdo a su particular situación y realidad socio económica.
- Menores residen en una infraestructura adecuada , moderna y en óptimas condiciones
- Menores reciben atención médica oportuna y evaluación nutricional de manera periódica.

SOCIEDAD DE BENEFICENCIA AREQUIPA — V°B° CAR del Niño Chaves de la Rosa

La información registrada en la Sección IV del Informe de Rendición de Cuentas de Titulares tiene carácter de declaración jurada

Código: 123456

Fecha de Aprobación: dd/mm/aaaa 00:00 a.m.

- Menores no permanecen mucho tiempo en el CAR, evitando la institucionalización.

1.5. Limitaciones y dificultades

- Presupuesto , debido a que no recibimos financiamiento del Estado
- Pandemia COVID 19
- Dificultad al momento de querer renovar la infraestructura de la institución.
- Los ingresos económicos del SBA no son fijos mensual y anualmente

Se declara haber respondido considerando los siguientes aspectos:

1.1. Estado en que se encontró el servicio publico
1.2. Principales indicadores
1.3. Medidas adoptadas
1.4. Resultados logrados en la población
1.5. Limitaciones y dificultades

2. ¿Qué decisiones ha tomado en el periodo en el cargo para lograr **eficiencia** en la provisión del servicio del *CAR DEL NIÑO CHAVES DE LA ROSA*

2.1. Mejora de procesos (reducción de pasos en el proceso)

DIRECCIÓN

- Se asume como metodologia de gestión la planificación estratégica y la planificación operativa, evaluación por resultados.
- Se unificó al equipo multidisciplinario
- Se elaboraron documentos de gestión necesarios para el buen funcionamiento
- Se establecieron procesos de atención inmediata frente a cualquier trámite o incidente
- Se logró la adaptación integral a la Directiva N° 005 -2021-MIMP
- Se trabaja desde un enfoque integral y multidisciplinario en beneficio de los menores acogidos, siempre con el principio de la actuación protectora y priorizando en todo momento el Interés Superior del menor.

ÁREA DE SALUD

- Se mejoró el orden en las nuevas historias clinicas ya que tiene mayor distribución.
- Se mejora la atención de los menores albergados con un médico brindándoles atención oportuna semanal.

ÁREA SOCIAL

- El área de Trabajo Social enfoco sus decisiones por el bienestar integral del Niño, Niña y Adolescentes en estado de riesgo, desprotección familiar, identificando las causas por las cuales originaron el ingreso al Centro de Atención Residencial Chaves de la Rosa: necesidades, problemas e intereses para diseñar los Planes de Trabajo Individual en base programas de talleres que permiten el fortalecimiento de la personalidad y desarrollo pleno de los acogidos contribuyendo en ellos la mejora de la calidad de vida mientras se encuentran acogidos.
- Se coordinó con personas naturales para el logro de donaciones para la ejecución de actividades sociales y en bienestar de los menores albergados.
- El trabajo en equipo permite lograr se cumpla con lo proyectado en cada uno de los menores, asumiendo con responsabilidad el aspecto biopsicosocial de los NNA.

ÁREA PSICOLGÍA

De conformidad, a los cuatro ítems señalados se ha logrado eficiencia en el área de psicología en cuanto a:

- La implementación de talleres lúdicos que han permitido que los NNA puedan tener un proceso de aprendizaje más dinámico, es decir, se han mejorado sus habilidades de retención y cognitivas,
- La innovación de la "Terapia Ocupacional" con el objetivo de lograr que los menores acogidos valoren el esfuerzo y la constancia en la realización de actividades diarias como la elaboración de productos y su respectiva venta, mediante la utilización de recursos propios,
- La introducción de técnicas de crianza positiva –como la aplicación de refuerzos positivos- para favorecer sentimientos de autoconfianza y seguridad en los niños y adolescentes acogidos y de este modo poder reparar el daño causado por el maltrato y el abandono. Las acciones en mención, son algunas de las decisiones que se han tomado en el presente periodo de gestión correspondiente al año 2022.

La información registrada en la Sección IV del Informe de Rendición de Cuentas de Titulares tiene carácter de declaración jurada

ANEXO 14

SECCIÓN IV
RESULTADOS DE LA GESTIÓN DEL TITULAR POR CADA SERVICIO PÚBLICO DEL INFORME DE RENDICIÓN DE CUENTAS DE TITULARES

[CÓDIGO ENTIDAD] [SOCIEDAD DE BENEFICENCIA AREQUIPA]
[AREQUIPA] – [AREQUIPA] – [AREQUIPA]

AREA EDUCATIVA

- Se busca un lugar adecuado para el Área de Tutoría con la implementación adecuada para la realización de tareas
- El área de tutoría cuenta con documentación y base de datos relacionados a los niños y un plan individual de logros por cada niño
- Se establece hacer acompañamiento personalizado con cada niño.
- Se realiza informes educativos por cada niño trimestralmente para ver su avance académico.

2.2. Reducción de tiempos

- Por la existencia de planes de acción inmediata y respuesta rápida se reducen los plazos en el CAR del Niño Chaves de la Rosa, frente a cualquier trámite, suceso o incidente.

2.3. Reducción de costos

- Con **capacidad de gestión** por parte de esta dirección, se pudo lograr exitosamente el cumplimiento de las metas establecidas en nuestro plan de trabajo anual.

2.4. Atención oportuna a la población

- Los menores reciben atención oportuna de manera multidisciplinario de acuerdo a su plan de trabajo individual
- Los menores reciben cuidado integral y profesional
- Los menores cuentan con todas sus necesidades básicas
- Los menores reciben una intervención profesional de calidad
- Los menores reflejan su alegría y satisfacción durante su permanencia en el CAR.

Se declara haber respondido considerando los siguientes aspectos:

2.1. Mejora de procesos (reducción de pasos en el proceso)
2.2. Reducción de tiempos
2.3. Reducción de costos
2.4. Atención oportuna a la población

3. ¿Qué decisiones ha tomado en el periodo en el cargo para incrementar la **calidad** en el servicio del *CAR DEL NIÑO CHAVES DE LA ROSA*?

3.1. Estado de la calidad del servicio al iniciar la gestión

- Infraestructura inadecuada
- Personal insuficiente
- Personal no calificado y sin capacitación
- Hacinamiento en espacios
- Alimentación sin evaluación nutricional
- Desde que se asumió la dirección del CAR del Niño Chaves de la Rosa se mejoraron TODAS las condiciones en las que se encontró esta institución.

3.2. Medidas adoptadas

- Adaptación a la Directiva N° 005-2021-MIMP
- Fiel cumplimiento al D.Leg. 1297
- Trabajo en equipo
- Capacitación permanente al personal
- Contratación de personal faltante
- Elaboración de documentos de gestión para el buen funcionamiento del CAR
- **AMBITO PSICOLÓGICO**

  Según los ítems expuestos - como inicio de la gestión 2022, se organizó la oficina destinada para el área de psicología donde se tuvo que instalar el mobiliario designado (escritorio y estantes), asimismo, se crearon tres salas diferentes dispuestas para el trabajo con los menores acogidos, siendo estas: sala de terapia del lenguaje, sala de terapia ocupacional y sala de orientación y consejería. Cabe resaltar, que para el acondicionamiento de dichas áreas se empleó material reciclado con el objetivo de concientizar en el cuidado del medio ambiente.

  Se estableció mejorar la relación afectiva del personal PAP hacia los NNA, aplicando técnicas de crianza positiva que favorezcan sentimientos de autoestima, confianza y seguridad en los niños, niñas y adolescentes acogidos, trasmitiendo seguridad y aceptación, necesarias para reparar el daño causado por el maltrato y el abandono.

La información registrada en la Sección IV del Informe de Rendición de Cuentas de Titulares tiene carácter de declaración jurada

Se realizó el plan de capacitación 2022 a los menores acogidos, al personal PAP y / a los padres de familia.
Se programó y ejecutó actividades recreativas y paseos para su desarrollo y autonomía progresiva, rompiendo barreras y mejorando su independencia y seguridad e incorporando estilos de vida saludable.
Se brindó orientación y consejería, terapia individual, terapia grupal, contención emocional a los menores y al personal PAP.
Con la familia de origen de los menores se realizó capacitación para mejorar el estilo de crianza, actividades para facilitar el proceso de retorno o de vinculación con la familia extensa para el acogimiento familiar.
Se otorgó el acompañamiento permanente, lo cual facilita una mejor comprensión de los factores que motivan su comportamiento del NNA y se gestionó de manera oportuna primando el bien superior del niño.
Se gestionó algunas donaciones de material lúdico, prendas de vestir, diversos materiales para coreografías y poder cumplir con las actividades programadas e implementar el área de psicología.
Finalmente, se ha de informar que se ha incrementado el estado de calidad del área de psicología en el presente periodo de gestión, dado que con la implementación de salas multiusos se ha generado que los NNA puedan mejorar sus distintas capacidades cognitivas, además de crear un ambiente de concientización en el uso de material reciclado, fomentando de este modo, su creatividad y capacidad de reciclaje. Queda el área de psicología en funcionamiento, implementado y con material en perfecto estado.

- **AMBITO DE SALUD**

•El servicio estaba en orden al momento de iniciar el año adecuándose a la nueva directiva manejando todas las historias con los formatos que nos piden ahí.
•Se adoptó las medidas de prevención en cuanto a COVID 19 y viruela del mono.
•Se vacuno a menores contra COVID 19 y contra la Influenza y vacunas según calendario de vacunaciones, también se acuno a personal que labora en el CAR.
•Se realizó ejercicios para evitar sobrepeso y mejorar su estilo de vida en los menores albergados, realizando a su vez una mini olimpiada reforzando el baile y la competencia sana.
•Se realizó charlas al P.A.P., padres de familia, personal que trabaja y a los menores acogidos en cuanto a salud.
•Se brindó orientación y consejería a los menores en edad púber y adolecente en cuanto a temas relacionados a su edad.
•Se realiza control y crecimiento a los menores albergados con un control de peso y talla mensual.
•Se realizó descarte de anemia a menores de 2 años y se complementó con vitamina A y hierro.
•Se pidió donación de medicación para brindar un tratamiento completo y oportuno, mejorando y manteniendo una salud adecuado en los menores.
•Se coordinó con S. Social para sacar citas a menores que necesitan especialidades.
•Se coordina con Psicología para trabajar con menores que necesitan apoyo Psicológico.

- **AMBITO SOCIAL**

•Se cuenta con un archivo individualizado de cada uno de los NNA con un contenido que permite conocer la problemática social, legal y otros de cada albergado.
•Así mismo, atención individualizada a los familiares que visitan a sus menores hijos, a quienes se les brinda una atención adecuada de Orientación y capacitación logrando en ellos tomar conciencia de la situación que motivó la separación de sus hijos.

- **AMBITO EDUCATIVO**

Se realiza charlas de capacitación durante el año de acuerdo al interés para el niño, madres cuidadoras y padres de familia temas relacionadas al desarrollo del aprendizaje.
Implementar planes de trabajo de proyectos de vida para los (as) adolescentes
Se motiva a los niños con refuerzos positivos para mejorar las relaciones interpersonales, elevar su autoestima.
Se incentiva al menor a la pro actividad con concursos para poder superar sus inseguridades.
Para mejorar el aprendizaje se recibe el apoyo del VOLUNTARIADO de Educación

3.3. Estado de la calidad del servicio al finalizar la gestión

- CAR del Niño Chaves de la Rosa ACREDITADO ante el MIMP, lo que indica que se cumplen con todos los estándares de calidad para un buen funcionamiento de la institución, exigidos por el MIMP.

La información registrada en la Sección IV del Informe de Rendición de Cuentas de Titulares tiene carácter de declaración jurada

ANEXO 14

SECCIÓN IV
RESULTADOS DE LA GESTIÓN DEL TITULAR POR CADA SERVICIO PÚBLICO DEL INFORME DE RENDICIÓN DE CUENTAS DE TITULARES

[CÓDIGO ENTIDAD] [SOCIEDAD DE BENEFICENCIA AREQUIPA]
[AREQUIPA] – [AREQUIPA] – [AREQUIPA]

Se declara haber respondido considerando los siguientes aspectos:

3.1. Estado de la calidad del servicio al iniciar la gestión
3.2. Medidas adoptadas
3.3. Estado de la calidad del servicio al finalizar la gestión

4. ¿Qué decisiones ha tomado para que la provisión del servicio del *CAR DEL NIÑO CHAVES DE LA ROSA* resuelva el problema de la población **(eficacia)** durante el periodo en el cargo?

4.1. Objetivos establecidos al inicio de la gestión

- Mejorar la infraestructura del CAR
- Lograr la reintegración familiar o adopción de los menores acogidos institucionalizados
- Mejorar la atención a los menores acogidos
- Contratación de personal suficiente y calificado
- LOGRAR LA ACREDITACIÓN DEL CAR

4.2. Objetivos logrados al final de la gestión

- Construcción e Implementación de nuevo pabellón de dormitorios de NNA
- Se logró devolver el derecho a vivir en familia de más de 40 menores
- Se logró la adaptación a la directiva N° 005-2021-MIMP
- Se logró contratar a personal calificado
- Se logró la ACREDITACIÓN DEL CAR ANTE EL MIMP

Se declara haber respondido considerando los siguientes aspectos:

4.1. Objetivos establecidos al inicio de la gestión
4.2. Objetivos logrados al final de la gestión

5. ¿Qué decisiones ha tomado para que el servicio del *CAR DEL NIÑO CHAVES DE LA ROSA* se entregue con **oportunidad** durante el periodo en el cargo?

5.1. La situación de entrega del servicio al iniciar la gestión

- Estancamiento de casos de investigación tutelar de los menores acogidos
- Institucionalización de menores acogidos
- Condiciones inadecuadas de habitabilidad
- Intervención improvisada y sin planificación

5.2. Medidas Adoptadas para brindar un servicio oportuno

- ADAPTACIÓN a la Directiva N° 005-2021-MIMP
- Trabajo en equipo y con planificación estratégica
- **AREA DE SALUD**

•Se trabaja con todos sus formatos en las historias clínicas de los menores acogidos según la nueva directiva N°05.
•Se trabaja con internas de obstetricia para ayudar a estimulaciones de los menores y para temas en referencia a pubertad y adolescencia.
•Se trabajó con el área de nutrición de la DSA.
•Se trabajó en coordinación con S. Social y Psicología del CAR.

- **ÁREA PSICOLOGÍA**

-Se continuó aplicando la Directiva N° 005-2021-MIMP, con el objetivo de establecer los procesos técnicos para la protección integral de los NNA, mediante los planes de modificación de conducta, plan para prevenir el síndrome de agotamiento profesional, plan de fortalecimiento para la vida independiente, instauración del buzón de sugerencias.
-Realización del Plan de Trabajo Individual (en adelante PTI), el cual es un instrumento técnico utilizado para garantizar el desarrollo psicosocial y medios de convivencia (normas, valores, experiencias) de los NNA.
-Instar a la planificación, organización, ejecución y autoevaluación de las actividades programadas en el área de psicología, logrando cumplir las metas programadas.
-Se trabajó de manera articulada con el equipo técnico, teniendo reuniones permanentes de estudio de casos y coordinación del trabajo en equipo.

La información registrada en la Sección IV del Informe de Rendición de Cuentas de Titulares tiene carácter de declaración jurada

Código: 123456

Fecha de Aprobación: dd/mm/aaaa 00:00 a.m.

SECCIÓN IV
RESULTADOS DE LA GESTIÓN DEL TITULAR POR CADA SERVICIO PÚBLICO DEL INFORME DE RENDICIÓN DE CUENTAS DE TITULARES

[CÓDIGO ENTIDAD] [SOCIEDAD DE BENEFICENCIA AREQUIPA]
[AREQUIPA] – [AREQUIPA] – [AREQUIPA]

- **AREA SOCIAL**
  •Para el ejercicio del presente año, se elaboró un Plan Anual de actividades conjuntas con las demás Áreas involucradas en el bienestar del menor.
  •Las actividades programadas se cumplen de acuerdo a las fechas indicadas, manteniendo una coordinación directa con la dirección, las responsables de las Áreas de Enfermería, psicología y Tutoría.
- **ÁREA EDUCATIVA**
  Todos los menores insertados en el sistema educativo

5.3. La situación de entrega del servicio a finalizar la gestión

- Se hace entrega de un CAR acreditado ante el MIMP
- Se hace entrega de un nuevo pabellón de dormitorios
- Se hace entrega de expedientes matriz de cada menor actualizados
- Se hace entrega de expedientes por especialidad
- Se hace entrega de documentación completa y acervo documentario en orden
- Se hace entrega de documentos de gestión , obtenidos por esta gestión
- Se hace entrega de Licencia de Funcionamiento , Certificado de Inspección tecnica de Defensa Civil y Certificado de Saneamiento Ambiental
- Se hace entrega de una población reducida de menores con personal calificado y suficiente

Se declara haber respondido considerando los siguientes aspectos:

5.1. La situación de entrega del servicio al iniciar la gestión
5.2. Medidas Adoptadas para brindar un servicio oportuno
5.3. La situación de entrega del servicio a finalizar la gestión

6. ¿Qué decisiones ha tomado en el periodo a cargo para asegurar el uso adecuado de recursos financieros **(economía)** en la gestión del servicio del *CAR DEL NIÑO CHAVES DE LA ROSA*

6.1. Situación de los recursos financieros al iniciar la gestión
El CAR del Niño Chaves de la Rosa , depende financieramente de la Sociedad de Beneficencia de Arequipa

6.2. Medidas adoptadas para el uso adecuado de los recursos financieros
Correcta administración de CAJA CHICA
Capacidad de gestión
Realización de actividades de manera autofinanciadas
Presentación de requerimiento según cuadro de necesidades, de manera oportuna

6.3. Situación de los recursos financieros al finalizar la gestión
El CAR del Niño Chaves de la Rosa , sigue dependiendo financieramente de la Sociedad de Beneficencia de Arequipa, sin embargo en este año 2022 se logró un ahorro significativo para la institución debido a la capacidad de gestión por parte de esta dirección y programa social.

Se declara haber respondido considerando los siguientes aspectos:

6.1. Situación de los recursos financieros al iniciar la gestión
6.2. Medidas adoptadas para el uso adecuado de los recursos financieros
6.3. Situación de los recursos financieros al finalizar la gestión

FIRMA DEL TITULAR DE LA ENTIDAD
NOMBRES Y APELLIDOS:
CARGO:

La información registrada en la Sección IV del Informe de Rendición de Cuentas de Titulares tiene carácter de declaración jurada

ANEXO 14

SECCIÓN IV
RESULTADOS DE LA GESTIÓN DEL TITULAR POR CADA SERVICIO PÚBLICO DEL INFORME DE RENDICIÓN DE CUENTAS DE TITULARES

0483 SOCIEDAD DE BENEFICENCIA AREQUIPA
AREQUIPA – AREQUIPA - AREQUIPA

TITULAR DE LA SOCIEDAD DE BENEFICENCIA : CELI8NA JUSTINA IRIS DEL CARPIO VASQUEZ
CARGO : PREESIDENTA
PERIODO EN EL CARGO : DEL 04/05/2022 AL 31/12/2022

SECTOR 01:	SOCIEDAD DE BENEFICENCIA AREQUIPA.
GRUPO 01.01:	CENTRO DE SALUD MENTAL Y ADICCIONES MOISÉS HERESI FARWAGI
SERVICIO 01.01.01:	SALUD INDIVIDUAL
TIPO DE SERVICIO	ATENCION A PACIENTES CON PROLEMAS DE SALUD MENTAL Y ADICCIONES

1. ¿Qué decisiones ha tomado en el período en el cargo para incrementar la **cobertura** en el CENTRO DE SALUD MENTAL Y ADICCIONES MOISES HERESI FARWAGI

1.1. Estado en que se encontró el servicio público: Solamente estaban ocupadas 06camas hospitalarias, entre pacientes en cuidados Intensivos, Hospitalización de cuidados intermedios y Hospitalización en Adicciones. En cuanto al personal asistencial, solamente se contaba con 01 psiquiatra, cantidad insuficiente para brindar atención óptima de los pacientes internados, a los continuadores de Consulta externa, pacientes nuevos que acuden a consulta externa y la atención a los pacientes hospitalizados.

1.2. Principales indicadores:
1) Atenciones en Consulta externa
2) Hospitalizaciones días /cama.
3) Pacientes nuevos.
4) Pacientes en hospitalización día.
5) Profesionales de Salud Mental
6) Personal Técnico y de apoyo.

1.3. Medidas adoptadas
a) Contrato de Psiquiatras.
b) Apoyo con profesional Médico de Familia.
c) Rotación en Psiquiatría y Medicina Familiar de Profesionales Médicos, que viene realizando la Segunda Especialización.
d) Cobertura de plazas profesionales y de apoyo, para incrementar el equipo de trabajo en la atención de pacientes psiquiátricos

1.4. Resultados logrados en la población
a) Incremento de atenciones y atendidos.
b) Incremento de ocupación camas/día
c) Atención altamente especializada en pacientes con trastornos psiquiátricos.
d) Atención multidisciplinaria a los pacientes atendidos y hospitalizados que ingresan al C.S.M.M.H.

1.5. Limitaciones y dificultades:
1) Falta de identificación Institucional, por parte de trabajadores (colaboradores), que tienen estabilidad laboral.
2) Dificultad para cobertura plazas asistenciales, por los trámites engorrosos que se dan en las áreas de personal, presupuesto y Logística.
3) Deficiencia en las entregas de materiales, útiles y otros.

Se declara haber respondido considerando los siguientes aspectos:
1.1. Estado en que se encontró el servicio publico
1.2. Principales indicadores
1.3. Medidas adoptadas
1.4. Resultados logrados en la población
1.5. Limitaciones y dificultades

2. ¿Qué decisiones ha tomado en el período en el cargo para lograr **eficiencia** en la provisión del servicio de atención del CENTRO DE SALUD MENTAL Y ADICCIONES MOISES HERESI FARWAGI

La información registrada en la Sección IV del Informe de Rendición de Cuentas de Titulares tiene carácter de declaración jurada

Código: 123456

Fecha de Aprobación: dd/mm/aaaa 00:00 a.m.

SECCIÓN IV
RESULTADOS DE LA GESTIÓN DEL TITULAR POR CADA SERVICIO PÚBLICO DEL INFORME DE RENDICIÓN DE CUENTAS DE TITULARES

0483 SOCIEDAD DE BENEFICENCIA AREQUIPA

AREQUIPA – AREQUIPA - AREQUIPA

1.1 Se mejora el proceso a través de capacitaciones al personal de Consultorios externos y hospitalización, con charlas sobre la eficiencia en la atención al cliente.
1.2. Reducción del tiempo
a) A través de las citas programadas anticipadamente.
b) Se realizan tele consultas.
1.3. Reducción de costos el Centro de Salud Mental y Adicciones Moisés Heresi
a) A través de tele consultas
b) Traslado del archivo cerca al área de admisión
c) Pausas activas en los servidores
1.4. Atención oportuna a la población
a) Todos los pacientes que asisten a la consulta del Centro de Salud Mental y Adicciones a consulta externa son atendidos en el día, ningún paciente se retira sin ser atendido.
b) Farmacia en el establecimiento, con diversificación de productos, encontrándose hasta artículos de aseo para hospitalizar al paciente.
c) Servicio de ambulancia para traslado del paciente

Se declara haber respondido considerando los siguientes aspectos:

2.1. Mejora de procesos (reducción de pasos en el proceso)
2.2. Reducción de tiempos
2.3. Reducción de costos
2.4. Atención oportuna a la población

3. ¿Qué decisiones ha tomado en el período en el cargo para incrementar la **calidad** en el servicio CENTRO DE SALUD MENTAL Y ADICCIONES MOISES HERESI FARWAGI

1.1.- Al iniciar la gestión se encontró lo siguiente:
a) Espera prolongada del paciente para ser atendido en consulta externa
b) El paciente madrugaba y no encontraba cita
c) Se tenia que regresar y volver al día siguiente para lograr se atendido

1.2. Medidas adoptadas
a) Se capacito al personal en los 7 elementos de calidad en salud.
b) Satisfacer las necesidades del paciente
c) traslado del archivo a un lugar más cercano admisión se logró reducir los tiempos de e espera
d) se contrató más psiquiatras y psicólogo
e) se logró la atención oportuna del paciente atención en todas las especialidades el día que asiste a la consulta psiquiatría, psicología triage
f) Se logro una atención coordinada en todos los consultorios

Se declara haber respondido considerando los siguientes aspectos:

3.1. Estado de la calidad del servicio al iniciar la gestión
3.2. Medidas adoptadas
3.3. Estado de la calidad del servicio al finalizar la gestión

4. ¿Qué decisiones ha tomado para que la provisión del servicio CENTRO DE SALUD MENTAL Y ADICCIONES MOISES HERESI FARWAGI resuelva el problema de la población **(eficacia)** durante el periodo en el cargo?

La información registrada en la Sección IV del Informe de Rendición de Cuentas de Titulares tiene carácter de declaración jurada

Código: 123456

Fecha de Aprobación: dd/mm/aaaa 00:00 a.m.

ANEXO 14

SECCIÓN IV
RESULTADOS DE LA GESTIÓN DEL TITULAR POR CADA SERVICIO PÚBLICO DEL INFORME DE RENDICIÓN DE CUENTAS DE TITULARES

0483 SOCIEDAD DE BENEFICENCIA AREQUIPA

AREQUIPA – AREQUIPA - AREQUIPA

4.1. Objetivos establecidos al inicio de la gestión
- a) Mejorar la cobertura de atención de los pacientes que acuden al Centro de Salud mental Moisés Heresi
- b) Implementar y reestructurar las áreas que brindan atención a los pacientes (tanto en hospitalización, como consulta externa)
- c) Implementar módulos de rehabilitación (talleres de música, repostería, manualidades, videoteca, gimnasio, entre otros)

4.2. Objetivos logrados al final de la gestión
- a) Se incremento de la cobertura de atención de pacientes psiquiátricos
- b) Se logro la reestructuración de las áreas que brindan atención a pacientes
- c) Se Potencio los programas de rehabilitación a través de los talleres (música, repostería, manualidades, videoteca, gimnasio, entre otros

Se declara haber respondido considerando los siguientes aspectos:
- 4.1. Objetivos establecidos al inicio de la gestión
- 4.2. Objetivos logrados al final de la gestión

5. ¿Qué decisiones ha tomado para que el servicio CENTRO DE SALUD MENTAL Y ADICCIONES MOISES HERESI FARWAGI se entregue con **oportunidad** durante el periodo en el cargo?

5.1. La situación de entrega del servicio al iniciar la gestión
- a) Espera prolongada del paciente para ser atendido en consulta externa
- b) El paciente madrugaba y no encontraba cita
- c) Se tenía que regresar y volver al día siguiente para lograr se atendido

5.2. Medidas Adoptadas para brindar un servicio oportuno
- a) Se capacito al personal en los 7 elementos de calidad en salud.
- b) Satisfacer las necesidades del paciente
- c) Traslado del archivo a un lugar más cercano admisión se logró reducir los tiempos de espera
- d) Se contrató más psiquiatras y psicólogo
- e) Se logró la atención oportuna del paciente atención en todas las especialidades el día que asiste a la consulta psiquiatría, psicología triage
- f) Se logro una atención coordinada en todos los consultorios

5.3. La situación de entrega del servicio a finalizar la gestión
- a) Se incremento de la cobertura de atención de pacientes psiquiátricos
- b) Se logro la reestructuración de las áreas que brindan atención a pacientes
- c) Se Potencio los programas de rehabilitación a través de los talleres (música, repostería, manualidades, videoteca, gimnasio, entre otros)

Se declara haber respondido considerando los siguientes aspectos:
- 5.1. La situación de entrega del servicio al iniciar la gestión
- 5.2. Medidas Adoptadas para brindar un servicio oportuno
- 5.3. La situación de entrega del servicio a finalizar la gestión

6. ¿Qué decisiones ha tomado en el periodo a cargo para asegurar el uso adecuado de recursos financieros **(economía)** en la gestión del servicio CENTRO DE SALUD MENTAL Y ADICCIONES MOISES HERESI FARWAGI

6.1. Situación de los recursos financieros al iniciar la gestión
- a) Cuadro de necesidades deficiente (no se presupuesto combustible u otros necesarios para el normal desenvolvimiento de la institución)

6.2. Medidas adoptadas para el uso adecuado de los recursos financieros

La información registrada en la Sección IV del Informe de Rendición de Cuentas de Titulares tiene carácter de declaración jurada

Código: 123456

Fecha de Aprobación: dd/mm/aaaa 00:00 a.m.

SECCIÓN IV
RESULTADOS DE LA GESTIÓN DEL TITULAR POR CADA SERVICIO PÚBLICO DEL INFORME DE RENDICIÓN DE CUENTAS DE TITULARES

0483 SOCIEDAD DE BENEFICENCIA AREQUIPA

AREQUIPA – AREQUIPA - AREQUIPA

a) Se realizo transferencia de partida para lograr cubrir los gastos de los bienes no considerados en el cuadro de necesidades

6.3. Situación de los recursos financieros al finalizar la gestión

a) Se utilizan eficientemente los recursos presupuestados por la entidad

Se declara haber respondido considerando los siguientes aspectos:

6.1. Situación de los recursos financieros al iniciar la gestión
6.2. Medidas adoptadas para el uso adecuado de los recursos financieros
6.3. Situación de los recursos financieros al finalizar la gestión

SOCIEDAD DE BENEFICENCIA AREQUIPA

Dra. Ninfa Meza de Peralta
DIRECTORA
CENTRO DE SALUD MENTAL Y ADICCIONES
"MOISES HERESI FARWAGI"

FIRMA DEL TITULAR DE LA ENTIDAD

NOMBRES Y APELLIDOS: NINFA LUCIA MEZA DE PERALTA

CARGO: DIRECTORA DEL CENTRO DE SALUD MENTAL Y ADICCIONES MOISES HERESI FARWAGI

La información registrada en la Sección IV del Informe de Rendición de Cuentas de Titulares tiene carácter de declaración jurada

Código: 123456

Fecha de Aprobación: dd/mm/aaaa 00:00 a.m.

3

SECCIÓN IV
RESULTADOS DE LA GESTIÓN DEL TITULAR POR CADA SERVICIO PÚBLICO
DEL INFORME DE RENDICIÓN DE CUENTAS DE TITULARES

CODIGO DE LA ENTIDAD: 0483
SOCIEDAD DE BENEFICENCIA AREQUIPA]
[AREQUIPA] – [AREQUIPA] – [AREQUIPA]

TITULAR DE LA SOCIEDAD DE BENEFICENCIA	:	CELINA JUSTINA IRIS DEL CARPIO VASQUEZ
CARGO	:	PRESIDENTA
PERIODO EN EL CARGO	:	04/05/2022 AL 31/12/2022

SECTOR 01:	PROTECCION SOCIALA
GRUPO 01.01:	PROTECCION DE POBLACION EN RIESGO
SERVICIO : 01.01.01:	ACCIONES A PROTEGER A ADULTOS MAYORES
TIPO DE SERVICIO	SERVICIOS
	ALBERGAMIENTO DE PERSONAS EN ESTADO DE DESPROTECCION FAMILIAR

1. ¿Qué decisiones ha tomado en el período en el cargo para incrementar la **cobertura** en el servicio *[CAR MIXTO EL BUEN JESUS]*?

1.1. Estado en que se encontró el servicio público:
Estado regular, se encontraron deficiencias en los servicios básicos como son agua, luminarias, personal e infraestructura

1.2. Principales indicadores:

- Acreditación ante el MIMP- vencido
- Certificados de fumigación -vencido
- Certificados de desratización -vencido
- Certificados de desinsectación -vencido
- Certificado de defensa Civil -vencido
- Certificados de limpieza de pozo- vencido
- Problemas de infraestructura – 10 ambientes
- Ausencia de mobiliario adecuado para la atención de los Adultos Mayores (camas y sillas de rueda)
- Deficiencia en el sistema de distribución del agua
- Deficiencia en el sistema de bombeo del agua
- Deficiencia en el sistema sanitario, lavatorios y urinarios
- Necesidad de pañales para uso diario de los PAM

1.3. Medidas adoptadas

- Regularización de expediente renovación de acreditación.
- Gestión de donaciones (mobiliario sillas de ruedas y camas clínicas)
- Informes técnicos y requerimiento del mantenimiento integral de las áreas (pintado, cambio de sanitarios, sistema de distribución del agua)
- Requerimiento de servicios de desratización, desinfección, desinsectación y limpieza de pozo de agua.
- Actualización del plan de seguridad del CAR.
- Pintado de las instalaciones.
- Gestión para la donación de Pañales.

1.4. Resultados logrados en la población

- Mejora en la higiene y limpieza de las áreas
- Mejora e higiene de los PAM
- Actualmente no se encuentra distribuidos adecuadamente en todos los ambientes ya que continúan con lo mantenimientos

1.5. Limitaciones y dificultades

- No se realizó la planificación de presupuesto para la ejecución del mantenimiento.

5. ¿Que decisiones ha tomado para que el servicio *CAR MIXTO EL BUEN JESUS se* entregue con **oportunidad** durante el periodo en el cargo?

5.1. La situación de entrega del servicio al iniciar la gestión
- Recepción de información pendiente.
- Recepción de infraestructura deficiente
- Recepción de mobiliario deficiente.

5.2. Medidas Adoptadas para brindar un servicio oportuno
- Agilización de documentos oportunamente.
- Gestión de donaciones mobiliario medicamentos y pañales

5.3. La situación de entrega del servicio a finalizar la gestión

- Implementación de mobiliario operativo y nuevo (illas de ruedas y camas clínicas)
- Ambientes en óptimas condiciones (dormitorios, comedor, espacios de multiuso)
- Manteniendo integral de los servicios de distribución de agua
- Cambio de sanitarios, lava manos, urinarios de todos los servicios higiénicos.
- Cambio de bomba de agua
- Limpieza y mantenimiento de pozo de agua,
- Plan de seguridad actualizado
- Certificado de defensa civil en proceso
- Apañas de Atención médica integral a los adultos Mayores.

6. ¿Qué decisiones ha tomado en el periodo a cargo para asegurar el uso adecuado de recursos financieros **(economía)** en la gestión del servicio *[CAR MIXTO EL BUEN JESUS]*?

6.1. Situación de los recursos financieros al iniciar la gestión
- El CAR Mixto El Buen Jesús no cumple las funciones de UNIDAD PRODUCTIVA

6.2. Medidas adoptadas para el uso adecuado de los recursos financieros
- Para realizar la reducción de costos según los requerimientos para el servicio de mantenimiento se realizaron las cotizaciones de productos según corresponda.

6.3. Situación de los recursos financieros al finalizar la gestión
- No generamos ingresos

SOCIEDAD DE BENEFICENCIA DE AREQUIPA
CAR MIXTO "EL BUEN JESUS"

Ps. Solanch Flor Robles Casani
DIRECTORA

FIRMA DEL TITULAR DE LA ENTIDAD

NOMBRES Y APELLIDOS: SOLANCH FLOR ROBLES CASANI

CARGO: DIRECTORA CAR MIXTO EL BUEN JESUS

SOCIEDADES DE BENEFICENCIA

SECCION I

GESTIÓN FINANCIERA CONTABLE

ANEXO N° 4.3

Estado de Resultados Integrales (Para Sociedad de Beneficencia - Financieras) En Soles.

Nombre de la sociedad de beneficencia
Arequipa Arequipa Arequipa

Titular de la sociedad de beneficencia:CELINA JUSTINA IRIS DEL CARPIO VASQUEZ
Cargo:Presidenta
Periodo en el cargo: 4-05-2022
Fecha de corte: 30-06-2022

RUBROS	30 DE JUNIO DE 2022 (REAL)
INGRESOS POR INTERESES	
Disponible	
Fondos Interbancarios	
Inversiones a Valor Razonable con Cambios en Resultados	
Inversiones Disponibles para la venta	
Inversiones a Vencimiento	
Cartera de Créditos Directos	
Resultado por Operaciones de Cobertura	
Cuentas por Cobrar	
Otros Ingresos Financieros	
GASTOS POR INTERESES	
Obligaciones con el Público	
Fondos Interbancarios	
Depósitos de Empresas del Sistema Financiero y Organismos Financ. Internac.	
Adeudos y Obligaciones Fianncieras	
Adeudos y Obligaciones con el Banco Central de Reserva del Perú	
Adeudos y Obligaciones del Sistema Financieros del País	
Adeudos y Obligaciones con Instituciones Finacieras del Exter. y Organ. Financ. Internac.	
Otros Adeudos y Obligaciones del País y del Exterior	
Comisiones y Otros Cargos por Aadeudos y Obligaciones	
Valores, Titulos y Obligaciones en Circulación	
Cuentas por Pagar	
Intereses de Cuentas por Pagar	
Resultado por Operaciones de Cobertura	
Otros Gastos Financieros	
MARGEN FINANCIERO BRUTO	
Provisiones para Créditos Directos	
MARGEN FINANCIERO NETO	
INGRESOS POR SERVICIOS FINANCIEROS	
Ingresos por Creditos Indirectos	
Ingresos por Fideicomisos y Comisiones de Confianza	
Ingresos Diversos	
GASTOS POR SERVICIOS FINANCIEROS	
Gastos por créditos indirectos	
Gastos por fideicomisos y comisiones de confianza	

Primas al fondo seguro de depósito	
Gastos diversos	
MARGEN FINANCIERO NETO DE INGRESOS Y GASTOS SERVICIOS	
RESULTADOS POR OPERACIONES FINANCIERAS (ROF)	
Inversiones al Valor Razonable con Cambio de Resultados	
Inversiones al Valor Razonable con Cambios de Resultados	
Inversiones en Commodities	
Inversiones Disponibles para la Venta	
Derivados de Negociación	
Resultados por Operaciones de Cobertura	
Ganancia (Pérdida) en Participaciones	
Utilidad-Pérdida en Diferencia de Cambio	
Otros	
MARGEN OPERACIONAL	
GASTOS DE ADMINISTRACIÓN	
Gasto de Personal y Directorio	
Gastos por Servicios Recibidos de Terceros	
Impuestos y Contribuciones	
DEPRECIACIONES Y AMORTIZACIONES	
MARGEN OPERACIONAL NETO	
VALUACION DE ACTIVOS Y PROVISIONES	
Provisiones para Créditos Indirectos	
Provisiones para Incobrabilidad de Cuentas por Cobrar	
Provisiones para Bienes Realizables, Recibidos en Pago, Recuperados y Adjudicados y Otros	
Provisiones para Activos no Corrientes Mantenidos para la Venta	
Deterioro de Inversiones	
Deterioro de Activo fijo	
Deterioro de Activo Intangibles	
Provisiones por Litigios y Demandas	
Otras Provisiones	
RESULTADO DE OPERACIÓN	
OTROS INGRESOS Y GASTOS	
Otros Ingresos	
Otros Gastos	
RESULTADOS DEL EJERCICIO ANTES DE IMPUESTO A LA RENTA	
IMPUESTO A LA RENTA	
RESULTADO NETO DEL EJERCICIO	
OTRO RESULTADO INTEGRAL:	
Diferencias de cambio al convertir negocios en el extranjero	
Inversiones disponibles para la venta	
Cobertura del flujo de efectivo	
Cobertura de Inversiones netas en negocios en el extranjero	
Participación en Otro Resultado Integral de subsidiarias, asociadas y negocios conjuntos	
*Otros ajustes	
**Impuesto a las ganancias relacionado con los componentes de Otro Resultado Integral	

Otro Resultado Integral del ejercicio, neto de Impuestos	
RESULTADO INTEGRAL TOTAL DEL EJERCICIO	
Depreciación	
Amortización	

Nota: La información a registrar corresponde al periodo a reportar.

Comentario.- En caso de no ser aplicable el presente anexo, consignar lo siguiente:

Justificación de N/A del Anexo (1)	Sustento (2)
La Sociedad de Beneficencia Arequipa, no cuenta con ninguna financiera, por lo tanto no es aplicable el presente formulario	

N/A: No aplica

(1) Desarrollar la justificación del porque no aplica registrar información en el anexo, de corresponder.

(2) Colocar el nombre del documento de sustento, de corresponder.

VISTO BUENO DEL RESPONSABLE DEL SISTEMA ADMINISTRATIVO

SOCIEDAD DE BENEFICENCIA DE AREQUIPA

CPC Nerida Chirinos de U...

JEFE DE CONTABILIDAD

FIRMA DEL FUNCIONARIO RESPONSABLE

SOCIEDADES DE BENEFICENCIA

SECCION I

GESTIÓN FINANCIERA CONTABLE

ANEXO N° 4.4

Estado de Resultados Integrales (Para Sociedad de Beneficencia - No Financieras) En soles

SOCIEDAD DE BENEFICENCIA AREQUIPA

AREQUIPA - AREQUIPA - AREQUIPA

Titular de la sociedad de beneficencia : C.P.C. CELINA DEL CARPIO VASQUEZ

Cargo : PRESIDENTA

Periodo en el cargo : 04/05/2022

Fecha de corte: 30-06-2022

RUBROS	AL 30 DE JUNIO DE 2022 (REAL)
INGRESOS DE ACTIVIDADES ORDINARIAS	
Ventas Netas de Bienes	
Prestación de Servicios	7,503,138.02
TOTAL DE INGRESOS DE ACTIVIDADES ORDINARIAS	7,503,138.02
Costo de Ventas	-
GANANCIAS (PÉRDIDA BRUTA)	**7,503,138.02**
Gastos de Ventas y Distribución	
Gastos de Adminitración	5,033,568.46
Ganancia (Pérdida) de la baja en Activos Finacieros medidos al Costo Amortizado	
Otros Ingresos Operativos	1,401,767.66
Otros Gastos Operativos	637,903.89
GANANCIA (PÉRDIDA) OPERATIVA	**3,233,433.33**
Ingresos Financieros	60.05
Diferencia de Cambio (Ganancias)	
Gastos Financieros	83,498.10
Diferencia de Cambio (Pérdidas)	
Participación en los Resultados Netos Asociados y Negociacios Conjuntos Contabilizados por el Método de Participación	
Ganancia (Pérdida) que surgen de la Diferencia entre el valor Libro Anterior y el Valor Justo de Activos Financieros Reclasificados Medidas a Valor Razonable	
RESULTADO ANTES DE IMPUESTO A LAS GANANCIAS	3,149,995.28
Gasto por Impuesto a las Ganancias	
GANANCIAS (PÉRDIDA) NETA DE OPERACIONES CONTINUAS	3,149,995.28
Ganancia (Pérdida) Neta de Impuesto a las Ganancias Procedente de Operaciones Discontinuas	
GANANCIA (PÉRDIDA) NETA DEL EJERCICIO	3,149,995.28
COMPONENTES DE OTRO RESULTADO INTEGRAL	
Ganancias (Pérdidas) Neta por Activos Financieros Disponibles para la Venta	
Ganancias de Inversiones por Instrumentos de Patrimonio	

Otros Componentes de Resultado Integral	
OTRO RESULTADO INTEGRAL ANTES DE IMPUESTOS	
IMPUESTO A LAS GANANCIAS RELACIONADO CON COMPONENTES DE OTRO RESULTADO INTEGRAL	
Ganancias Netas por Activos Financieros Disponibles para la Venta	
Ganancias de Inversiones por Instrumentos de Patrimonio	
Otros Componentes de Resultados Integral	
SUMA DE COMPONENTES DE OTRO RESULTADO INTEGRAL CON IMPUESTOS A LAS GANANCIAS RELACIONADAS	
Otros resultados Integrales	
RESULTADO INTEGRAL TOTAL DE EJERCICIO, NETO	**3,149,995.28**
Depreciación	
Amortización	

Nota: La información a registrar corresponde al periodo a reportar.

Comentario.- En caso de no ser aplicable el presente anexo, consignar lo siguiente:

Justificación de N/A del Anexo (1)	Sustento (2)

N/A: No aplica

(1) Desarrollar la justificación del porque no aplica registrar información en el anexo, de corresponder.

(2) Colocar el nombre del documento de sustento, de corresponder.

NOTA: NO SE REMITE AL 30-09-2022, PORQUE NO SE CUENTA CON LA INFORMACION QUE DEBEN REMITIR LAS DIFERENTES AREAS,PARA PROCESAR Y ELABORAR LOS ESTADOS FINANCIEROS. TAMBIEN DEBO INFORMAR QUE NO CONTAMOS CON UN SISTEMA TODO ES MANUAL

VISTO BUENO DEL RESPONSABLE DEL SISTEMA ADMINISTRATIVO

SOCIEDAD DE BENEFICENCIA DE AREQUIPA

CPC. Nérida Chirinos de U[illegible]

JEFE DE CONTABILIDAD

MAT. Nº [illegible]

FIRMA DEL FUNCIONARIO RESPONSABLE

SOCIEDADES DE BENEFICENCIA
SECCION I
GESTIÓN FINANCIERA CONTABLE

ANEXO N° 4.5
Estado de Cambios en Patrimonio Neto (En soles)

SOCIEDAD DE BENEFICENCIA AREQUIPA
AREQUIPA - AREQUIPA - AREQUIPA

Titular de la sociedad de beneficencia : CELINA JUSTINA IRIS DEL CARPIO VASQUEZ
Cargo : PRESIDENTA
Periodo en el cargo : 04/05/2022
Fecha de corte:30-06-2022

CONCEPTOS	CAPITAL	ACCIONES DE INVERSION	CAPITAL ADICIONAL	RESULTADOS NO REALIZADOS	RESERVAS LEGALES	OTRAS RESERVAS	RESULTADOS ACUMULADOS	OTRAS RESERVAS DE PATRIMONIO	TOTAL
Saldos al 1° día del mes del año a reportar o inicio de gestión.	53,180,168.46			19,839,319.70			4,997,704.92		78,017,193.08
Ajuste de años anteriores:									
Cambios en Políticas Contables							- 122,199.58		- 122,199.58
Corrección de Errores									
Saldo Inicial Reexpresado									
Cambios de Patrimonio:									
Resultado Integral:									
Ganancia (Pérdida) Neta del Ejercicio							3,149,995.28		3,149,995.28
Otro Resultado Integral									
Dividendos en Efectivo Declarados									
Emisión de Acciones									
Reducción de Capital									
Reducción o Amortización de Acciones de INVERSIÓN									
Incremento (Disminución) por otras Aportaciones de los Propietarios									
Disminución (Incremento) por otras Distribuciones a los Propietarios									
Incremento (Disminución) por Cambios en la Participación de Subsidiarias que no Implique Pérdida de Control									
Incremento (Disminución) por Transacciones de Acciones de Cartera									
Incremento (Disminución) por Transacciones y Otros Cambios									
Total de Cambios en Patrimonio									
Saldo al 31 de Diciembre del año a reportar o término de gestión	53,180,168.46	-	-	19,839,319.70	-	-	8,025,500.62	-	81,044,988.78

Nota: La información a registrar corresponde al periodo a reportar.

Comentario.- En caso de no ser aplicable el presente anexo, consignar lo siguiente:

Justificación de N/A del Anexo (1)	Sustento (2)

N/A: No aplica

(1) Desarrollar la justificación del porque no aplica registrar información en el anexo, de corresponder.

(2) Colocar el nombre del documento de sustento, de corresponder.

NOTA: NO SE REMITE AL 30-09-2022, PORQUE NO SE CUENTA CON LA INFORMACION QUE DEBEN REMITIR LAS DIFERENTES AREAS,PARA PROCESAR Y ELABORAR LOS ESTADOS FINANCIEROS. TAMBIEN DEBO INFORMAR QUE NO CONTAMOS CON UN SISTEMA TODO ES MANUAL.

VISTO BUENO DEL RESPONSABLE DEL SISTEMA ADMINISTRATIVO

SOCIEDAD DE BENEFICENCIA DE AREQUIPA

FIRMA DEL FUNCIONARIO RESPONSABLE

CPC. Nerian Chirinos de Ugarte
JEFE DE CONTABILIDAD
MAT. N° 1250

SOCIEDADES DE BENEFICENCIA
SECCION I
GESTIÓN FINANCIERA CONTABLE

ANEXO Nº 4.6
ESTADO DE FLUJO EN EFECTIVO (En soles)

SOCIEDAD DE BENEFICENCIA AREQUIPA
AREQUIPA - AREQUIPA - AREQUIPA

Titular de la sociedad de beneficencia : CELINA JUSTINA IRIS DEL CARPIO VASQUEZ
Cargo : PRESIDENTA
Periodo en el cargo : 04/05/2022
Fecha de corte: 30-06-2022

CONCEPTOS	AL 30-06-2022
A.ACTIVIDADES DE OPERACION	
Cobranza a (por):	
Venta de Bienes y Prestación de Servicios	
Honorarios y comisiones	5,214,848.33
Regalías, cuotas, comisiones, otros ingresos de actividades ordinarias	
Intereses y Rendimientos Recibidos (no incluidos en la Actividad de Financiación)	
Reembolso de Impuestos a las Ganancias	
Dividendos Recibidos (no incluidos en la Actividad de Inversión)	
Otras Entradas de Efectivo Relativos a la Actividad de Operación	
Pagos a (por):	1,401,767.66
Proveedores de Bienes y Servicios	
Cuenta de los Empleados	- 1,035,420.86
Impuesto a las Ganancias	- 2,388,721.77
Intereses y Rendimientos (no incluidos en la Actividad de Financiación)	
Dividendos (no incluidos en la Actividad de Inversión)	
Regalías	
Otros Pagos de Efectivo Relativos a la Actividad de Operación	- 111,152.65
FLUJO DE EFECTIVO Y EQUIVALENTES AL EFECTIVO PROCEDENTE DE (UTILIZADOS EN) ACTIVIDADES DE OPERACIÓN	3,081,320.71
B. ACTIVIDADES DE INVERSION	
Cobranza a (por):	
Reembolso de Adelanto de Préstamos y Préstamos Concedidos a Terceros	
Reembolso Recibido a Préstamo a Entidades Relacionadas	
Venta de Instrumentos Financieros de Patrimonio o Deuda de Otras Entidades	
Contratos Derivados (Futuro, a término, opciones)	
Venta de Subsidiarias, Neto del Efectivo Desapropiado	
Venta de Participaciones en Negocios Conjuntos, Neto del Efectivo Desapropiado	
Venta de Propiedades de Inversión	
Venta de Propiedades, Planta y Equipo	
Venta de Activos Intangibles	
Venta de Otros Activos de largo plazo	
Intereses y Rendimientos Recibidos	
Dividendos Recibidos	
Reembolso de Impuestos a las Ganancias	
Otros Cobros de Efectivo Relativo a la Actividad de Inversión	
Pagos a (por):	1,085,579.10
Anticipos y Préstamos Concedidos a Terceros	
Préstamos Concedidos a Entidades Relacionadas	
Compra de Instrumentos Financieros de Patrimonio o Deuda de Otras Entidades	
Contratos Derivados (Futuro, a término, opciones)	
Compra de Subsidiarias, Neto de Efectivo Aquirido	
Compra de Participaciones en Negocios Conjuntos, Neto del Efectivo Adquirido	
Compra de Participaciones no Controladoras	
Compra de Propiedad de Inversión	
Compra de Propiedades, Planta y Equipo	
Desembolsos por obras en curso de Propiedades, Planta y Equipo	
Compra de Activos Intangibles	
Compra de Otros Activos de largo plazo	
Impuestos a las Ganancias	

Otros Pagos de Efectivo Relativos a la Actividad Inversión	-	3,123,233.11
FLUJO DE EFECTIVO Y EQUIVALENTES AL EFECTIVO PROCEDENTE DE (UTILIZADOS EN) ACTIVIDADES DE INVERSIÓN	-	2,037,654.01
C. ACTIVIDADES DE FINANCIACION		
Cobranza a (por):		
Obtención de Préstamos de Corto Plazo		
Obtención de Préstamos de Largo Plazo		
Préstamos de Entidades Relacionadas		
Emisión de Acciones y Otros Instrumentos de Patrimonio		
Venta de Acciones Propias en Cartera		
Reembolso de Impuestos a las Ganancias		
Otros Cobros de Efectivo Relativo a la Actividad de Financiación		
Pagos a (por):		
Amortización o Pago de Préstamos de Corto Plazo		
Amortización o Pago de Préstamos de Largo Plazo		
Préstamos de Entidades Relacionadas		
Pasivos por Arrendamiento Financiero		
Recompra o Rescate de Acciones de la Entidad (Acciones en Cartera)		
Adquisición de Otras Participaciones en el Patrimonio		
Intereses y Rendimientos		
Dividendos		
Impuestos a las Ganancias		
Otros Pagos de Efectivo Relativos a la Actividad de Financiación		
FLUJO DE EFECTIVO Y EQUIVALENTES AL EFECTIVO PROCEDENTE DE (UTILIZADOS EN) ACTIVIDADES DE FINANCIACIÓN		0
Aumento (Disminución) Neto de Efectivo y Equivalencia	-	1,043,666.70
Efectivo y Equivalentes al Efectivo Inicio del Ejercicio		1,858,868.40
Efectivo y Equivalentes al Efectivo al finalizar el Ejercicio		815,201.70

Nota: La información a registrar corresponde al periodo a reportar.

Comentario.- En caso de no ser aplicable el presente anexo, consignar lo siguiente:

Justificación de N/A del Anexo (1)	Sustento (2)

N/A: No aplica

(1) Desarrollar la justificación del porque no aplica registrar información en el anexo, de corresponder.

(2) Colocar el nombre del documento de sustento, de corresponder.

NOTA: NO SE REMITE AL 30-09-2022, PORQUE NO SE CUENTA CON LA INFORMACION QUE DEBEN REMITIR LAS DIFERENTES AREAS,PARA PROCESAR Y ELABORAR LOS ESTADOS FINANCIEROS. TAMBIEN DEBO INFORMAR QUE NO CONTAMOS CON UN SISTEMA TODO ES MANUAL.

VISTO BUENO DEL RESPONSABLE DEL SISTEMA ADMINISTRATIVO

SOCIEDAD DE BENEFICENCIA DE AREQUIPA

FIRMA DEL FUNCIONARIO RESPONSABLE

SOCIEDADES DE BENEFICENCIA

SECCION I

GESTIÓN DE TESORERÍA

ANEXO N° 5.1

Flujo de Caja (En soles)

SOCIEDAD DE BENEFICENCIA AREQUIPA
AREQUIPA - AREQUIPA - AREQUIPA

Titular de la sociedad de beneficencia : CELINA JUSTINA IRIS DEL CARPIO VASQUEZ
Cargo : PRESIDENTA
Periodo en el cargo : 04/05/2022
Fecha de corte : 30/09/2022

INGRESOS DE OPERACIÓN	AL 30 DE SETIEMBRE DEL 2022 SOLES
Venta de Bienes y Servicios	947,239.65
Ingresos Financieros	
Ingresos por participación o dividendos	
Ingresos Complementarios	
Retenciones de Tributos	
Otros	
EGRESOS DE OPERACIÓN	1,208,204.63
Compra de Bienes	141707.34
Gastos de personal	372811.2
Servicios prestados por terceros	439081.03
Tributos	132708.42
Por Cuenta Propia	
Por Cuenta de Terceros	
Gastos diversos de Gestón	
Gastos Financieros	
Otros	121896.64
FLUJO OPERATIVO	- 260,964.98
INGRESOS DE CAPITAL	
Aportes de Capital	
Ventas de activo fijo	
Otros	
GASTOS DE CAPITAL	
Presupuesto de Inversiones -FBK	
Proyectos de Inversión	
Gastos de capital no ligados a proyectos	
Inversión Finaciera	
Otros	
TRANSFERENCIAS NETAS	
Ingresos por Transferencias	
Egresos por Transferencias	
FLUJO ECONÓMICO	
FINANCIAMIENTO NETO	
Financiamiento Externo Neto	
Financiamiento largo plazo	
Desembolsos	

Servicios de Deuda	
Amortización	
Intereses y comisiones de la deuda	
Financiamiento corto plazo	
Desembolsos	
Servicios de Deuda	
Amortización	
Intereses y comisiones de la deuda	
Financiamiento Interno Neto	
Financiamiento largo plazo	
Desembolsos	
Servicios de Deuda	
Amortización	
Intereses y comisiones de la deuda	
Financiamiento corto plazo	
Desembolsos	
Servicios de Deuda	
Amortización	
Intereses y comisiones de la deuda	
DESAPORTE DE CAPITAL EN EFECTIVO	
PAGO DE DIVIDENDOS	
Pago de Dividendos de Ejercicios Anteriores	
Adelanto de Dividendos ejercicio	
FLUJO NETO DE CAJA	
SALDO INICIAL DE CAJA	875582.91
SALDO FINAL DE CAJA	614,617.93
SALDO DE LIBRE DISPONIBILIDAD	
RESULTADO PRIMARIO	
Participación de trabajadores D.Legislativo N°892	

Nota: La información a registrar corresponde al periodo a rep

Comentario.- En caso de no ser aplicable el presente anexo, consignar lo siguiente:

Justificación de N/A del Anexo (1)	Sustento (2)

N/A: No aplica

(1) Desarrollar la justificación del porque no aplica registrar información en el anexo, de corresponder.

(2) Colocar el nombre del documento de sustento, de corresponder.

	SOCIEDAD DE BENEFICENCIA AREQUIPA CPC Jheison F. Paredes del Carpio (e) OFICINA DE TESORERIA
VISTO BUENO DEL RESPONSABLE DEL SISTEMA ADMINISTRATIVO	**FIRMA DEL FUNCIONARIO RESPONSABLE**

5.2. Cartas Fianzas

N°	Cantidad Total de Cartas Fianza
1	N°0011-0378-9800289711-78 COPORACION HOTELERA PRESIDENTE
2	N°0011-0949-9800092598-56 COPORACION HOTELERA PRESIDENTE
3	N°E2995-00-2022 CONSORCIO PIRAMIDE
4	N°0712001-2022 CONSORCIO CONSTRUCTOR MDM

Comentario. - En caso de no ser aplicable el presente anexo, consignar lo siguiente:

Justificación de N/A del Anexo (*)	Sustento (**)

(*) Desarrollar la justificación del porque no aplica registrar información en el anexo, de corresponder.
(**) Adjuntar documento de sustento, de corresponder.

5.3 Documentos Valorados

N°	Cantidad de Letras	Cantidad de Pagarés	Cantidad de Facturas negociables	Cantidad de otros documentos
1				

Comentario. - En caso de no ser aplicable el presente anexo, consignar lo siguiente:

Justificación de N/A del Anexo (*)	Sustento (**)
No aplica, porque la institución no tiene ningún documento valorado	

(*) Desarrollar la justificación del porque no aplica registrar información en el anexo, de corresponder.
(**) Adjuntar documento de sustento, de corresponder.

5.4 Fideicomisos

N°	Cantidad de Cuentas
1	

Comentario. - En caso de no ser aplicable el presente anexo, consignar lo siguiente:

Justificación de N/A del Anexo (*)	Sustento (**)
No aplica, porque la institución no tiene ningún fideicomiso	

(*) Desarrollar la justificación del porque no aplica registrar información en el anexo, de corresponder.
(**) Adjuntar documento de sustento, de corresponder.

5.5 Saldos de Cuentas (Depósitos y colocaciones)

N°	Cantidad de Cuentas	Monto Total	Cantidad de Cuentas	Monto Total
	Moneda nacional S/.	En soles	Moneda extranjera	En soles
1	300-0010334434 BANCO INTERBANK	106 802.28	300-0103619443 BANCO INTERBANK	16 364.14
	300-3001751013 BANCO INTERBANK	8 931.55		
	300-3000144636 BANCO INTERBANK	364.34		
	4613002026240 BANCO INTERBANK	669.72		
	00-101-089983 BANCO DE LA NACION	4 397.06		
	00-101-642623 BANCO DE LA NACION	2.89		
	0011-0220-01-00142127 BBVA CONTINENTAL	147 194.57		
	00137050302100001003 CAJA AREQUIPA	259 014.45		
	00137050302100003001 CAJA AREQUIPA	16 965.83		

Comentario. - En caso de no ser aplicable el presente anexo, consignar lo siguiente:

Justificación de N/A del Anexo (*)	Sustento (**)

(*) Desarrollar la justificación del porque no aplica registrar información en el anexo, de corresponder.
(**) Adjuntar documento de sustento, de corresponder.

5.6 Titulares y Suplentes de las Cuentas Bancarias.

N°	Cantidad de Titulares	Cantidad de Suplentes
1	VERA ESQUIVEL CHRISTIAN PAUL	CHAVEZ ACERO NANCY
2	PAREDES DEL CARPIO JHEISON FRANCO	PANCA FLORES SANDRA

Comentario. - En caso de no ser aplicable el presente anexo, consignar lo siguiente:

Justificación de N/A del Anexo (*)	Sustento (**)

(*) Desarrollar la justificación del porque no aplica registrar información en el anexo, de corresponder.
(**) Adjuntar documento de sustento, de corresponder.

5.7 Últimos Giros Realizados.

N°	Tipo de documentos Girados en la Fecha de Corte.	Cantidad de Últimos Documentos Girados en la Fecha de Corte.
1	CP N°1819 – AGUILAR SONCO SILVIA	S/ 699.40
2	CP N°1820 – ELVIS ARIAS MAMANI	S/ 1 276.65
3	CP N°1821 – ENEL DISTRIBUCION PERU SAA	S/ 124.50
4	CP N°1822 – ZULEMA VALERIANA TAPIA CUBA	S/ 235.00
5	CP N°1823 – SOLANCH FLOR ROBLES CASANI	S/ 419.94

Comentario. - En caso de no ser aplicable el presente anexo, consignar lo siguiente:

Justificación de N/A del Anexo (*)	Sustento (**)

(*) Desarrollar la justificación del porque no aplica registrar información en el anexo, de corresponder.
(**) Adjuntar documento de sustento, de corresponder.

SOCIEDAD DE BENEFICENCIA AREQUIPA
CPC Jheison F. Paredes del Carpio
(e) OFICINA DE TESORERIA

SOCIEDADES DE BENEFICENCIA
SECCION I
GESTIÓN DE ENDEUDAMIENTO

ANEXO N° 6.1
Endeudamiento

SOCIEDAD DE BENEFICENCIA AREQUIPA
AREQUIPA - AREQUIPA - AREQUIPA

Titular de la sociedad de beneficencia : CELINA JUSTINA IRIS DEL CARPIO VASQUEZ
Cargo : PRESIDENTA
Periodo en el cargo : 04/05/2022
Fecha de corte : 30/09/2022

N°	Norma legal que aprobó el préstamo	Monto del préstamo asignado a la entidad (1)	Moneda	Destino de la operación	Fuente de financiamiento	Fecha de entrada de vigencia del préstamo	Fecha final contractual para utilización de desembolso	Fecha final vigente para utilización de desembolsos	Monto desembolsado hasta 31 de diciembre del año anterior (2)	Monto desembolsado durante el año fiscal vigente (3)	Monto total desembolsado (2) + (3) = (4)	Desembolso no requerido por la entidad (5)	Proyección de desembolsos del año n	Saldo por desembolsar (1) - (4) - (5)	Proyección de desembolsos			
															Año n^1 +1	Año n +2	Año n +3	Saldo por desembolsar después del año n +3
	A			B	C							D						

Nota: La información a registrar corresponde al periodo a reportar.

Leyenda
1 Año n es el año actual
A Tipo y número de documento de aprobación del préstamo
B Objeto del préstamo o contrato (proyecto financiado con el préstamo)
C Institución que otorga el préstamo
D Corresponde a parte del importe concertado o asignado, que ya no será utilizado o solicitado

Comentario.- En caso de no ser aplicable el presente anexo, consignar lo siguiente:

Justificación de N/A del Anexo	Sustento (2)
institucion no tiene ningun prestamo financiero con ninguna entidad bancaria	

N/A: No aplica
(1) Desarrollar la justificación del porque no aplica registrar información en el anexo, de corresponder.
(2) Colocar el nombre del documento de sustento, de corresponder.

VISTO BUENO DEL RESPONSABLE DEL SISTEMA ADMINISTRATIVO

SOCIEDAD DE BENEFICENCIA AREQUIPA
CPC Jhelson F. Paredes del Carpio
(e) OFICINA DE TESORERIA
FIRMA DEL FUNCIONARIO RESPONSABLE

SOCIEDADES DE BENE[illegible]NCIA
SECCION I
GESTIÓN DE LOGÍSTICA

ANEXO N° 7.1
Procedimientos de Selección

Nombre de la sociedad de beneficencia
Departamento - Provincia - Distrito

Titular de la sociedad de beneficencia: CELINA JUSTINA IRIS DEL CARPIO VASQUEZ
Cargo: PRESIDENTE DE LA SOCIEDAD DE BENEFICENCIA AREQUIPA
Periodo en el cargo: 04/05/2022
Fecha de corte: 30/09/2022

N°	Código Convocatoria PAC	Tipo de Procedimiento de Selección [1]	N° procedimiento de selección	Objeto Contractual [2]	Objetivo de la Contratación (Descripción del procedimiento de selección)	Número de Certificación Presupuestal	Valor Referencial / Valor Estimado S/	Fecha de Convocatoria	Fecha de Adjudicación (Buena Pro Prevista)	Monto en soles
1	0	AS	1	SERVICIO	SERVICIO DE INTERNET, CENTRAL TELEFONICA Y SEGURIDAD EN LA NUBE DE LA SOCIEDAD DE BENEFICIENCIA DE AREQUIPA 2022 - SEGUNDA CONVOCATORIA	291-2022	54,280.00	04/03/2022	16/03/2022	S/. 54,280.00
2	0	AS	2	BIEN	ADQUISICION DE CARNES BLANCAS PARA LA DIRECCION DE SERVICIOS ALIMENTARIOS DE LA SOCIEDAD DE BENEFICIENCIA DE AREQUIPA 2022	337-2022	174,915.00	18/03/2022	30/03/2022	S/. 159,989.00
3	0	AS	3	BIEN	ADQUISICION DE CARNES ROJAS PARA LA DIRECCION DE SERVICIOS ALIMENTARIOS DE LA SOCIEDAD DE BENEFICIENCIA DE AREQUIPA 2022	330-2022	217,597.50	18/03/2022	30/03/2022	S/. 201,600.00
4	0	AS	4	BIEN	Proceso AS N°004-2021-SBA - ADQUISICION DE VIVERES SECOS PARA LA DIRECCION DE SERVICIOS ALIMENTARIOS DE LA SOCIEDAD DE BENEFICIENCIA DE AREQUIPA 2022	326,327,329-2022	321,648.00	18/03/2022	30/03/2022	S/. 298,855.30
5	0	AS	5	BIEN	Proceso AS N°005-2022-SBA - ADQUISICION DE VIVERES FRESCOS PARA LA DIRECCION DE SERVICIOS ALIMENTARIOS DE LA SOCIEDAD DE BENEFICIENCIA DE AREQUIPA 2022	328-2022	222,715.00	18/03/2022	30/03/2022	S/. 211,934.60
6	0	AS	6	BIEN	ADQUISICION DE QUESO PARA LA DIRECCION DE SERVICIOS ALIMENTARIOS DE LA SOCIEDAD DE BENEFICIENCIA DE AREQUIPA 2022	333-2022	44,100.00	18/03/2022	30/03/2022	S/. 40,950.00
7	0	AS	7	BIEN	SUMINISTRO DE GAS DE 45 KG Y 10KG PARA LA DIRECCION DE SERVICIOS ALIMENTARIOS DE LA SOCIEDAD DE BENEFICIENCIA DE AREQUIPA 2022	566-2022	83,020.00	19/05/2022	30/05/2022	S/. 79,660.00

N°	Código Convocatoria PAC	Tipo de Procedimiento de Selección [1]	N° procedimiento de selección	Objeto Contractual [2]	Objetivo de la Contratación (Descripción del procedimiento de selección)	Número de Certificación Presupuestal	Valor Referencial / Valor Estimado S/	Fecha de Convocatoria	Fecha de Adjudicación (Buena Pro Prevista)	Monto en soles
8	0	LP	1	OBRA	CONTRATACION PARA LA EJECUCION DE LA OBRA "CONSTRUCCION DE PABELLONES DE NICHOS Y COLUMBARIOS DENOMINADO "VIRGEN DE LA CANDELARIA" "VIRGEN DE COPABANA" Y BUEN PASO" EN EL CEMENTERIO GENERAL DE LA	799-2022	3,317,103.04	08/08/2022	19/08/2022	S/. 3'306,847.25

Nota: La información a registrar corresponde al periodo a reportar.

Comentario.- En caso de no ser aplicable el presente anexo, consignar lo siguiente:

Justificación de N/A del Anexo (1)	Sustento (2)
Las Sociedades de Beneficencia se encuentran excepcuados de la aplicación de la ley de contratraciones con el estado	Decreto Legislativo 1444 que modificó la Ley N° 30225 Decreto Legislativo 1411 Resolucion 185-2021-MIMP

Nota: la contratacion de bienes y servicios se realizan deacuerdo a normativa interna "Manual de Contrataciones de la Sociedad de Beneficencia de Arequipa"

N/A: No aplica

(1) Desarrollar la justificación del porque no aplica registrar información en el anexo, de corresponder.

(2) Colocar el nombre del documento de sustento, de corresponder.

VISTO BUENO DEL RESPONSABLE DEL SISTEMA ADMINISTRATIVO

FIRMA DEL FUNCIONARIO RESPONSABLE

SOCIEDADES DE BENEFICENCIA
SECCION I
GESTIÓN DE LOGÍSTICA

ANEXO N° 7.2
Contratos

Nombre de la sociedad de beneficencia
Departamento - Provincia - Distrito

Titular de la sociedad de beneficenc CELINA JUSTINA IRIS DEL CARPIO VASQUEZ
Cargo PRESIDENTE DE LA SOCIEDAD DE BENEFICENCIA AREQUIPA
Periodo en el cargo 04/05/2022
Fecha de corte 30/09/2022

N°	Del Procedimiento de Selección		Objeto Contractual[1]	Número de Contrato	Objetivo de la Contratación	Fecha de Vigencia Inicial	Fecha de vigencia Final	Monto Contratado Total S/	RUC del Contratista	Razón Social del Contratista
	Tipo de Procedim. de Selección[1]	N° procedimiento de selección								
1	DIRECTO		SERVICIO	4	TECNICO EN ENFERMERIA	14/01/2022	31/01/2022	1,040.00	10803826710	JHANDY THALIA ALANGA VALENCIA
2	DIRECTO		SERVICIO	5	LICENCIADA EN NUTRICION	24/01/2022	29/03/2022	4,355.00	10453566650	CLAUDIA RODRIGUEZ YAYA
3	DIRECTO		SERVICIO	6	VIGILANTE TURNO NOCHE	01/02/2022	28/02/2022	1,000.00	10296907958	TOMAS RAMIREZ TINTA
4	DIRECTO		SERVICIO	6.1	VIGILANTE TURNO NOCHE	01/03/2022	30/04/2022	2,000.00	10296907958	TOMAS RAMIREZ TINTA
5	DIRECTO		SERVICIO	6.2	VIGILANTE TURNO NOCHE	01/05/2022	31/05/2022	1,000.00	10296907958	TOMAS RAMIREZ TINTA
6	DIRECTO		SERVICIO	6.3	VIGILANTE TURNO NOCHE	01/06/2022	31/06/2022	3,000.00	10296907958	TOMAS RAMIREZ TINTA
7	DIRECTO		SERVICIO	8.1-2021	SERVICIO DE INTERNET	01/01/2022	28/02/2022	10,915.80	20605111830	MOVA CLOUD S.A.C. - JULIO RAMIREZ ULLOA
8	DIRECTO		SERVICIO	9	ADQUISICION DE PAN	01/05/2022	31/12/2022	36,080.00	10706963353	M Y D DISTRIBUCIONES Y REPRESENTACIONES - MALU VICTORIA BE
9	DIRECTO		SERVICIO	11	ALQUILER DE IMPRESORAS	01/05/2022	31/07/2022	3,500.00	20539643865	GRUPO MCG SRL - CARLOS ALFREDO TORRES PUMALLOCLLA
10	DIRECTO		SERVICIO	13	APOYO LIMPIEZA	01/02/2022	28/02/2022	1,000.00	10305752911	ROSA MARIA VILCA RODRIGUEZ DE PAUCARA
11	DIRECTO		SERVICIO	14	MEDICO PSIQUIATRA	01/02/2022	28/02/2022	6,600.00	10405477224	CAROL JOANNE ROJAS DIAZ
12	DIRECTO		SERVICIO	14.1	MEDICO PSIQUIATRA	01/03/2022	31/05/2022	19,800.00	10405477224	CAROL JOANNE ROJAS DIAZ
13	DIRECTO		SERVICIO	15	PROMOCION PREVENCION Y SENSIBILIZACIONDE LA I	01/02/2022	30/04/2022	4,500.00	10727668748	NOBELI MARYCRUZ AYME HUANCA
14	DIRECTO		SERVICIO	16	ELABORACION KARDEX	01/02/2022	28/02/2022	1,200.00	10742172649	MARIELA ISABEL HUARACHI GALVEZ
15	DIRECTO		SERVICIO	16.1	ELABORACION KARDEX	01/03/2022	30/05/2022	2,400.00	10742172649	MARIELA ISABEL HUARACHI GALVEZ
16	DIRECTO		SERVICIO	17	SUPERVICION Y COORDINACION DE PLAYAS	01/02/2022	28/02/2022	1,200.00	10710222384	NICOLAS FERNANDO GUILLEN PELAEZ
17	DIRECTO		SERVICIO	18	APOYO A ORGANIZAR Y CLASIFICAR ROPA DE DONAC	01/02/2022	28/02/2022	1,200.00	10467077690	LUZ MERY GONZALES ZANCA
18	DIRECTO		SERVICIO	18.1	APOYO A ORGANIZAR Y CLASIFICAR ROPA DE DONAC	01/03/2022	31/03/2022	1,200.00	10467077690	LUZ MERY GONZALES ZANCA
19	DIRECTO		SERVICIO	19	APOYO ADMINISTRATIVO	01/02/2022	28/02/2022	1,000.00	10734644042	PIERINA SHIRLEY RAMOS RODRIGUEZ
20	DIRECTO		SERVICIO	20	ABOGADO PROFESIONAL	03/02/2022	28/02/2022	1,800.00	10463334403	KRISTEL GISSELLE LOAYZA CRUZ
21	DIRECTO		SERVICIO	20.1	ABOGADO PROFESIONAL	01/03/2022	31/05/2022	5,400.00	10463334403	KRISTEL GISSELLE LOAYZA CRUZ
22	DIRECTO		SERVICIO	20.2	ABOGADO PROFESIONAL	01/06/2022	30/06/2022	1,800.00	10463334403	KRISTEL GISSELLE LOAYZA CRUZ
23	DIRECTO		SERVICIO	21	APOYO ADMINISTRATIVO	01/02/2022	28/02/2022	1,200.00	10706841898	ARLET SONCCO GARCIA
24	DIRECTO		SERVICIO	22	APOYO EN MANEJO DEL CONTROL PRESUPUESTARIO	01/02/2022	28/02/2022	1,200.00	10478945058	ROSANGELA CCAHUA SARATE
25	DIRECTO		SERVICIO	23	APOYO ADMINISTRATIVO	02/02/2022	28/02/2022	1,200.00	10724130682	MARGARET VERONIKA CANALES MOTTA
26	DIRECTO		SERVICIO	24	PROGRAMA DE REHABILITACION	01/02/2022	28/02/2022	1,200.00	10709480770	JUAN CARLOS USNAYO GOMEZ
27	DIRECTO		SERVICIO	24.1	PROGRAMA DE REHABILITACION	01/03/2022	31/05/2022	3,600.00	10709480770	JUAN CARLOS USNAYO GOMEZ
28	DIRECTO		SERVICIO	24.2	PROGRAMA DE REHABILITACION	01/06/2022	30/06/2022	1,200.00	10709480770	JUAN CARLOS USNAYO GOMEZ
29	DIRECTO		SERVICIO	25	APOYO ADMINISTRATIVO	01/02/2022	28/02/2022	1,100.00	10295370004	ROCIO DEL PILAR BARRIOS MEDINA
30	DIRECTO		SERVICIO	25.1	APOYO ADMINISTRATIVO	01/03/2022	31/05/2022	3,300.00	10295370004	ROCIO DEL PILAR BARRIOS MEDINA
31	DIRECTO		SERVICIO	25.2	APOYO ADMINISTRATIVO	01/06/2022	30/06/2022	1,100.00	10295370004	ROCIO DEL PILAR BARRIOS MEDINA
32	DIRECTO		SERVICIO	26	CAJA RECAUDACION INMUEBLES	01/02/2022	28/02/2022	1,200.00	10465478186	MARIA XIMENA FABIOLA GALLEGOS REYMOSO
33	DIRECTO		SERVICIO	27	PLANIFICAR ASESORAR SUPERVISAR PROYECTOS DE	01/02/2022	28/02/2022	1,600.00	10297336172	PETER YUL BEGAZO RODRIGUEZ
34	DIRECTO		SERVICIO	27.1	PLANIFICAR ASESORAR SUPERVISAR PROYECTOS DE	01/03/2022	31/05/2022	5,400.00	10297336172	PETER YUL BEGAZO RODRIGUEZ
35	DIRECTO		SERVICIO	27.2	PLANIFICAR ASESORAR SUPERVISAR PROYECTOS DE	01/06/2022	30/06/2022	1,800.00	10297336172	PETER YUL BEGAZO RODRIGUEZ
36	DIRECTO		SERVICIO	28	ACTIVIDADES DE MARKETING Y EDICION	01/02/2022	28/02/2022	1,200.00	15603296181	ALEXANDRA JOSELIN CHACON DE MORAN
37	DIRECTO		SERVICIO	28.1	ACTIVIDADES DE MARKETING Y EDICION	01/03/2022	31/03/2022	1,200.00	15603296181	ALEXANDRA JOSELIN CHACON DE MORAN

38	DIRECTO		SERVICIO	28.2	ACTIVIDADES DE MARKETING Y EDICION	01/04/2022	30/04/2022	1,200.00	15603296181	ALEXANDRA JOSELIN CHACON DE MORAN
39	DIRECTO		SERVICIO	28.3	ACTIVIDADES DE MARKETING Y EDICION	01/05/2022	31/05/2022	1,200.00	15603296181	ALEXANDRA JOSELIN CHACON DE MORAN
40	DIRECTO		SERVICIO	29	MEDICO PSIQUIATRA	07/02/2022	28/02/2022	4,180.00	10445771550	ANTHONY AQUILES MARTINEZ ALONZO
41	DIRECTO		SERVICIO	29.1	MEDICO PSIQUIATRA	01/03/2022	31/05/2022	18,800.00	10445771550	ANTHONY AQUILES MARTINEZ ALONZO
42	DIRECTO		SERVICIO	29.2	MEDICO PSIQUIATRA	01/06/2022	31/08/2022	18,800.00	10445771550	ANTHONY AQUILES MARTINEZ ALONZO
43	DIRECTO		SERVICIO	30	TECNICO ENFERMERIA	14/01/2022	31/01/2022	880.00	10732154241	ANTONIA YUVANI ZAA PUMA
44	DIRECTO		SERVICIO	31	MEDICO GENERAL	07/02/2022	26/03/2022	2,200.00	10293900731	HIPOLITO ARTURO VALDERRAMA CHAVEZ
45	DIRECTO		SERVICIO	31.1	MEDICO GENERAL	01/03/2022	31/05/2022	9,000.00	10293900731	HIPOLITO ARTURO VALDERRAMA CHAVEZ
46	DIRECTO		SERVICIO	31.2	MEDICO GENERAL	01/06/2022	31/08/2022	9,000.00	10293900731	HIPOLITO ARTURO VALDERRAMA CHAVEZ
47	DIRECTO		SERVICIO	32	ESPECIALISTA EN REHABILITACION	01/03/2022	28/02/2023	1,500.00	10428548526	SARA CHAMORRO DOMINGUEZ
48	DIRECTO		SERVICIO	33	ASISTENCIA TECNICA - ACREDITACION DE REFUGIO H	01/01/2022	31/03/2022	3,600.00	10703793075	ROXANNA GUTIERREZ PACHECO
49	DIRECTO		SERVICIO	33.1	ASISTENCIA TECNICA - ACREDITACION DE REFUGIO H	01/04/2022	30/04/2022	1,800.00	10703793075	ROXANNA GUTIERREZ PACHECO
50	DIRECTO		SERVICIO	33.2	ASISTENCIA TECNICA - ACREDITACION DE REFUGIO H	01/05/2022	31/05/2022	1,800.00	10703793075	ROXANNA GUTIERREZ PACHECO
51	DIRECTO		SERVICIO	34	VIGILANCIA CEMENTERIO	01/03/2022	31/05/2022	3,000.00	10755706064	EDWARD JOSE HANCCO NINA
52	DIRECTO		SERVICIO	35	ASISTENTE ADMINISTRATIVO	01/03/2022	31/05/2022	4,500.00	10309427226	CHRISTIAN MAURICIO NINA LOPEZ
53	DIRECTO		SERVICIO	36	APOYO ADMINISTRATIVO	01/03/2022	31/05/2022	3,600.00	10706041896	ARLET SONCCO GARCIA
54	DIRECTO		SERVICIO	37	APOYO EN CONTROL PRESUPUESTARIO	01/03/2022	31/05/2022	3,600.00	10470845056	ROSANGELA CCAHUA SARATE
55	DIRECTO		SERVICIO	37.1	APOYO EN CONTROL PRESUPUESTARIO	01/06/2022	30/06/2022	1,200.00	10470845056	ROSANGELA CCAHUA SARATE
56	DIRECTO		SERVICIO	38	RECAUDACION CAJA	01/03/2022	31/05/2022	3,600.00	10486426186	MARIA XIMENA FABIOLA GALLEGOS REYNOSO
57	DIRECTO		SERVICIO	39	APOYO ADMINISTRATIVO	01/03/2022	31/05/2022	1,800.00	10704544642	PIERINA SHIRLEY RAMOS RODRIGUEZ
58	DIRECTO		SERVICIO	40	ESPECIALISTA EN REHABILITACION	01/03/2022	31/05/2022	4,500.00	17312310864	JULIO CESAR RIVERA VELA
59	DIRECTO		SERVICIO	40.1	ESPECIALISTA EN REHABILITACION	01/06/2022	30/06/2022	1,500.00	17312310864	JULIO CESAR RIVERA VELA
60	DIRECTO		SERVICIO	42	APOYO EN TESORERIA	03/03/2022	31/05/2022	3,522.58	10724130682	MARGARET VERONIKA CANALES MOTTA
61	DIRECTO		SERVICIO	43	APOYO EN MANTENIMIENTO	03/03/2022	30/04/2022	2,322.58	10293076505	GUILLERMO LEONARDO TORRES GUTIERREZ
62	DIRECTO		SERVICIO	43.1	APOYO EN MANTENIMIENTO	01/05/2022	31/07/2022	3,600.00	10293076505	GUILLERMO LEONARDO TORRES GUTIERREZ
63	DIRECTO		SERVICIO	44	APOYO EN MANTENIMIENTO	03/03/2022	30/04/2022	2,322.58	10296944659	JULIO SANTIAGO FERNANDEZ GOMEZ
64	DIRECTO		SERVICIO	44.1	APOYO EN MANTENIMIENTO	01/05/2022	31/07/2022	3,600.00	10296944659	JULIO SANTIAGO FERNANDEZ GOMEZ
65	DIRECTO		CONSULTORIA DE OBRA	45	SUPERVICION DE OBRA VELATORIO DON BOSCO	15/03/2022	07/07/2022	32,500.00	10404896879	FLORENTINO ELVIS ATEMCIO YUCRA
66	DIRECTO		SERVICIO	45	APOYO ADMINISTRATIVO	01/03/2022	30/04/2022	1,041.94	10741760792	SOFIA JHOAN BERNAL PEDRAZA
67	DIRECTO		SERVICIO	47	APOYO ADMINISTRATIVO	23/03/2022	30/04/2022	2,200.00	10477979721	MARIA ANTONIETA VIVEROS AGRAMONTE
68	DIRECTO		SERVICIO	47.1	APOYO ADMINISTRATIVO	01/05/2022	31/05/2022	1,699.23	10477979721	MARIA ANTONIETA VIVEROS AGRAMONTE
69	DIRECTO		SERVICIO	47.2	APOYO ADMINISTRATIVO	01/06/2022	30/06/2022	1,699.23	10477979721	MARIA ANTONIETA VIVEROS AGRAMONTE
70	DIRECTO		SERVICIO	48	TECNICO ENFERMERIA	24/03/2022	23/04/2022	1,000.00	10292037371	YENING NATIVIDAD MEDINA NUÑEZ
71	DIRECTO		SERVICIO	48.1	TECNICO ENFERMERIA	24/04/2022	23/05/2022	1,000.00	10292037371	YENING NATIVIDAD MEDINA NUÑEZ
72	DIRECTO		SERVICIO	49	MEDICO PSIQUIATRA	01/03/2022	30/04/2022	13,200.00	10436368610	MARIA ALEJANDRA GONZALES ARENAS
73	DIRECTO		SERVICIO	49.1	MEDICO PSIQUIATRA	01/05/2022	31/07/2022	18,800.00	10436368610	MARIA ALEJANDRA GONZALES ARENAS
74	DIRECTO		CONSULTORIA DE OBRA	50	ELABORACION DE EXPEDIENTE TECNICO CONSTRUCC	01/04/2022	10/05/2022	18,500.00	20455871426	ARINTA E.I.R.L - SHELIM DEL CASTILLO CHURATA
75	DIRECTO		SERVICIO	51	CUIDADORA PARA NIÑOS	06/04/2022	30/04/2022	1,000.00	10420945413	NANCY QUISPE PARILLO
76	DIRECTO		SERVICIO	51.1	CUIDADORA PARA NIÑOS	01/05/2022	31/05/2022	1,200.00	10420945413	NANCY QUISPE PARILLO
77	DIRECTO		SERVICIO	51.2	CUIDADORA PARA NIÑOS	01/06/2022	30/06/2022	1,200.00	10420945413	NANCY QUISPE PARILLO
78	DIRECTO		SERVICIO	53	JARDINERO	25/04/2022	25/07/2022	3,000.00	10294079535	MARIO AGRAMONTE QUISPE
79	DIRECTO		SERVICIO	54	APOYO ADMINISTRATIVO	27/04/2022	26/05/2022	2,400.00	10445166561	SUSAN COPARA OTAZU
80	DIRECTO		SERVICIO	55	BUSCA DE BECAS EDUCATIVAS	01/05/2022	31/05/2022	1,800.00	10732340667	GABRIELA MILAGROS GAMA CENTENO
81	DIRECTO		SERVICIO	55.1	BUSCA DE BECAS EDUCATIVAS	01/06/2022	30/06/2022	1,000.00	10732340667	GABRIELA MILAGROS GAMA CENTENO

82	DIRECTO		SERVICIO	56	PROMOCION PREVENCION Y SENSIBILIZACIONDE LA M	01/05/2022	31/05/2022	1,500.00	10727988748	NOBELI MARYCRUZ AYME
83	DIRECTO		SERVICIO	56.1	PROMOCION PREVENCION Y SENSIBILIZACIONDE LA M	01/06/2022	30/06/2022	1,500.00	10727988748	NOBELI MARYCRUZ AYME
84	DIRECTO		SERVICIO	57	ELABORACION DE KARDEX	01/05/2022	31/05/2022	1,200.00	10742172648	MARIELA ISABEL HUARACHI GALVEZ
85	DIRECTO		SERVICIO	58	APOYO A ORGANIZAR Y CLASIFICAR ROPA DE DONAC	01/05/2022	31/05/2022	1,200.00	10467077690	LUZ MERY GONZALES ZANCA
86	DIRECTO		SERVICIO	58.1	APOYO A ORGANIZAR Y CLASIFICAR ROPA DE DONAC	01/06/2022	30/06/2022	1,200.00	10467077690	LUZ MERY GONZALES ZANCA
87	DIRECTO		SERVICIO	59	TECNICO EN ETIQUETADO Y VERIFICACION DE BIENES	26/04/2022	25/06/2022	1,900.00	10714061327	VANESSA ISABEL ARIAS HUANACUNI
88	DIRECTO		SERVICIO	60	CHOFER	04/05/2022	03/06/2022	1,500.00	10297293155	ARNALDO CARRION CHURATA
89	DIRECTO		SERVICIO	61	VIGILANTE	14/05/2022	30/06/2022	1,580.65	10774324432	JUAN ISAAC ARIAS BERRIO
90	DIRECTO		SERVICIO	62	TECNICO ENFERMERIA	17/05/2022	16/07/2022	3,800.00	10462280552	AQUILINA LOURDES QUISPE RAYME
91	DIRECTO		SERVICIO	63	TECNICO EN ETIQUETADO Y VERIFICACION DE BIENES	15/05/2022	15/07/2022	1,900.00	10725187845	BARBARA YULEMY PARI VALENCIA
92	DIRECTO		SERVICIO	64	CHOFER	19/05/2022	30/06/2022	1,733.33	10236149035	ANSELMO GARCIA ESTRADA
93	DIRECTO		SERVICIO	65	VIGILANCIA CEMENTERIO	01/06/2022	30/06/2022	1,000.00	10755708084	EDWARD JOSE RANCCO NINA
94	DIRECTO		SERVICIO	66	APOYO ADMINISTRATIVO	01/06/2022	30/06/2022	1,000.00	10709648642	PIERINA SHIRLEY RAMOS RODRIGUEZ
95	DIRECTO		SERVICIO	68	TECNICO ADMINISTRATIVO	01/06/2022	30/06/2022	1,000.00	10751459381	ZAHIR MELANY ROQUE CORMEJO
96	DIRECTO		SERVICIO	70	SUPERVICION Y COORDINACION DE PLAYAS	01/06/2022	31/06/2022	2,400.00	10750561662	LUIS GUSTAVO RIVERA ALVAREZ
97	DIRECTO		SERVICIO	71	CUIDADO NOCTURNO HM	01/06/2022	30/06/2022	1,200.00	10292837371	YENING NATIVIDAD MEDINA NUÑEZ
98	DIRECTO		SERVICIO	72	RECAUDACION CAJA	01/06/2022	30/06/2022	1,200.00	10466478186	MARIA JIMENA FABIOLA GALLEGOS REYMOSO
99	DIRECTO		SERVICIO	73	CUIDADORA PARA NIÑOS	01/06/2022	30/06/2022	1,200.00	10295364977	IRENE AYQUIPA PAREJA
100	DIRECTO		SERVICIO	74	ELABORACION KARDEX	03/06/2022	30/06/2022	1,120.00	10704129403	JHON ALFREDO HUARACHI GALVEZ
101	DIRECTO		SERVICIO	75	APOYO TESORERIA	03/06/2022	30/06/2022	1,120.00	10724136882	MARGARET VERONIKA CANALES MOTTA
102	DIRECTO		SERVICIO	76	TECNICO ENFERMERIA	09/06/2022	30/06/2022	880.00	10419719997	JESSYCA ELENA VEGA TACO
103	DIRECTO		SERVICIO	77	ASISTENCIA TECNICA - ACREDITACION DE REFUGIO H	01/06/2022	30/06/2022	1,800.00	10703783675	ROXANNA GUTIERREZ PACHECO
104	DIRECTO		SERVICIO	78	ACTIVIDADES DE MARKETING Y EDICION	01/07/2022	31/07/2022	1,200.00	15603296181	ALEXANDRA JOSELIN CHACON DE MORAN
105	DIRECTO		SERVICIO	79	PLANIFICAR ASESORAR SUPERVISAR PROYECTOS DE	01/07/2022	31/07/2022	1,800.00	10297336172	PETER YUL BEGAZO RODRIGUEZ
106	DIRECTO		SERVICIO	80	APOYO ADMINISTRATIVO	01/07/2022	31/07/2022	1,700.00	10477979721	MARIA ANTONIETA VIVEROS AGRAMONTE
107	DIRECTO		SERVICIO	81	APOYO EN REHABILITACION	15/07/2022	31/07/2022	1,000.00	10709466770	JUAN CARLOS USNAYO GOMEZ
108	DIRECTO		SERVICIO	82	ELABORACION Y COORDINACION DE ACTIVIDADES ES	01/07/2022	31/08/2022	3,000.00	10457029559	FRANCO YAMIR FARRO LOZADA
109	DIRECTO		SERVICIO	83	CHOFER	06/07/2022	31/07/2022	1,040.00	10433489641	ERICK ALESSANDRO RODRIGUEZ GAVIERO
110	DIRECTO		SERVICIO	84	SUPERVISION Y COORDINACION DE PLAYAS	06/07/2022	31/07/2022	1,040.00	10466105417	SOMIA YASMINA MOYA CRUZ
111	DIRECTO		SERVICIO	85	APOYO ADMINISTRATIVO	12/07/2022	11/08/2022	1,100.00	10295378004	ROCIO DEL PILAR MEDINA BARRIOS
112	DIRECTO		SERVICIO	86	SUPERVICION Y COORDINACION DE PLAYAS	01/08/2022	31/10/2022	3,600.00	10466478186	MARIA XIMENA FABIOLA GALLEGOS REYMOSO
113	DIRECTO		SERVICIO	87	PLANIFICAR ASESORAR SUPERVISAR PROYECTOS DE	01/08/2022	31/10/2022	5,400.00	10297336172	PETER YUL BEGAZO RODRIGUEZ
114	DIRECTO		SERVICIO	88	MEDICO PSIQUIATRA	01/08/2022	31/10/2022	19,680.00	10433680618	MARIA ALEJANDRA GONZALES ARENAS
115	DIRECTO		SERVICIO	89	APOYO EN REHABILITACION	03/08/2022	31/08/2022	1,150.00	10709480770	JUAN CARLOS USNAYO GOMEZ
116	DIRECTO		SERVICIO	90	MEDICO PSIQUIATRA	03/08/2022	31/10/2022	19,680.00	10452333428	JOSE MANUEL SALAS MENDOZA
117	DIRECTO		SERVICIO	91	APOYO ADMINISTRATIVO	04/08/2022	03/09/2022	1,700.00	10477979721	MARIA ANTONIETA VIVEROS AGRAMONTE
118	DIRECTO		SERVICIO	92	APOYO EN MANTENIMIENTO	01/08/2022	31/10/2022	3,600.00	10295844659	JULIO SANTIAGO FERNANDEZ GOMEZ
119	DIRECTO		SERVICIO	93	APOYO EN MANTENIMIENTO	01/08/2022	31/10/2022	3,600.00	10295376605	GUILLERMO LEONARDO TORRES GUTIERREZ
120	DIRECTO		SERVICIO	94	PROMOCION PREVENCION Y SENSIBILIZACIONDE LA M	15/08/2022	31/10/2022	3,600.00	10727988748	NOBELI MARYCRUZ AYME HUANCA
121	DIRECTO		SERVICIO	95	ACTIVIDADES DE MARKETING Y EDICION	05/08/2022	04/11/2022	3,800.00	15603296181	ALEXANDRA JOSELIN CHACON DE MORAN
122	DIRECTO		SERVICIO	96	VIGILANTE TURNO NOCHE	01/09/2022	30/11/2022	3,000.00	10296907958	TOMAS RAMIREZ TINTA
123	DIRECTO		CONSULTORIA DE OBRA	97	SERVICIOS DE SUPERVISOR DE OBRA DE NICHOS VIR	26/09/2022	25/02/2023	62,500.00	10404896878	FLORENTINO ELVIS ATENCIO YUCRA
124	DIRECTO		SERVICIO	98	ELABORACION Y EJECUCION DEL PLAN DE TRABAJO D	08/08/2022	31/10/2022	2,650.00	10709472726	CHRISTIAN MAURICIO MINA LOPEZ
125	DIRECTO		SERVICIO	99	GUARDIAN Y LIMPIEZA - EDIFICIO RUFINO - LIMA	15/09/2022	31/10/2022	2,300.00	10723679508	PAUL AYRTON CERRON LLAMOCCAYA
126	DIRECTO		SERVICIO	100	ALQUILER DE IMPRESORAS	01/09/2022	31/12/2022	4,800.00	20538643895	GRUPO MCG SRL - CARLOS ALFREDO TORRES PUMALLOCLLA
127	DIRECTO		SERVICIO	101	APOYO ADMINISTRATIVO	21/06/2022	31/10/2022	1,800.00	10483782018	ISABEL JANET HITO TICONA
128	DIRECTO		SERVICIO	1	APOYO EN ACTIVIDADES DIVERSAS DE CAMPO	01/01/2022	31/01/2022	950.00	10435852730	AYALA PUMA ROSA
129	DIRECTO		SERVICIO	2	APOYO EN ACTIVIDADES DIVERSAS DE CAMPO	01/01/2022	31/01/2022	950.00	15753551278	AGUSTI ALBARRACIN ADRIANA GISELLE
130	DIRECTO		SERVICIO	3	APOYO EN ACTIVIDADES DIVERSAS DE CAMPO	01/01/2022	31/01/2022	950.00	10293378380	RAMOS PEREDO CARMEN DIANA
131	DIRECTO		SERVICIO	4	APOYO EN ACTIVIDADES DIVERSAS DE CAMPO	01/01/2022	31/01/2022	950.00	10708219377	HUAYCHO MOLLO CINTHIA MILAGROS
132	DIRECTO		SERVICIO	5	APOYO EN ACTIVIDADES DIVERSAS DE CAMPO	01/01/2022	31/01/2022	950.00	10456519656	HUACANI LUNA DANIELA
133	DIRECTO		SERVICIO	6	APOYO EN ACTIVIDADES DIVERSAS DE CAMPO	01/01/2022	31/01/2022	950.00	10481057511	BEDOYA SALAS DANITZA DAYANA
134	DIRECTO		SERVICIO	7	APOYO EN ACTIVIDADES DIVERSAS DE CAMPO	01/01/2022	31/01/2022	950.00	10714666287	CUCHO HUANANI DESSIRE MARY
135	DIRECTO		SERVICIO	8	APOYO EN ACTIVIDADES DIVERSAS DE CAMPO	01/01/2022	31/01/2022	950.00	10804313411	USNAYO ALVARADO ELIZABETH
136	DIRECTO		SERVICIO	9	APOYO EN ACTIVIDADES DIVERSAS DE CAMPO	01/01/2022	31/01/2022	950.00	10458199538	BEDOYA SALAS JENNIFFER MARIETA
137	DIRECTO		SERVICIO	10	APOYO EN ACTIVIDADES DIVERSAS DE CAMPO	01/01/2022	31/01/2022	950.00	10466195417	MOYA CRUZ SOMIA YASMINA

138	DIRECTO		SERVICIO	11	APOYO EM ACTIVIDADES DIVERSAS DE CAMPO	01/01/2022	31/01/2022	950.00	10803032973	ROJAS CHAVEZ ROBERT GONZALO
139	DIRECTO		SERVICIO	12	APOYO EN ACTIVIDADES DIVERSAS DE CAMPO	01/01/2022	31/01/2022	950.00	10706067961	BERNAL COBOS JEMFER MUNILA
140	DIRECTO		SERVICIO	13	APOYO EN ACTIVIDADES DIVERSAS DE CAMPO	01/01/2022	31/01/2022	950.00	10457466168	ARENAS MAMANI JOSE MIGUEL
141	DIRECTO		SERVICIO	14	APOYO EM ACTIVIDADES DIVERSAS DE CAMPO	01/01/2022	31/01/2022	950.00	10726387276	GARCIA CHALCO MACARENA JAHAIRA
142	DIRECTO		SERVICIO	15	APOYO EN ACTIVIDADES DIVERSAS DE CAMPO	01/01/2022	31/01/2022	950.00	10481772732	MOYA CRUZ MARIA ELENA
143	DIRECTO		SERVICIO	16	APOYO EN ACTIVIDADES DIVERSAS DE CAMPO	01/01/2022	31/01/2022	950.00	10750581662	RIVERA ALVAREZ LUIS GUSTAVO
144	DIRECTO		SERVICIO	17	APOYO EM ACTIVIDADES DIVERSAS DE CAMPO	01/01/2022	31/01/2022	950.00	10680382179	LOPEZ VIZA LUIGUI DEL PIERO
145	DIRECTO		SERVICIO	18	APOYO EN ACTIVIDADES DIVERSAS DE CAMPO	01/01/2022	31/01/2022	950.00	10732213156	QUISPE LIMATAPA KAREN FIORELA
146	DIRECTO		SERVICIO	19	APOYO EN ACTIVIDADES DIVERSAS DE CAMPO	01/01/2022	31/01/2022	950.00	10425914755	ARIMUYA MOA LENY YULISA
147	DIRECTO		SERVICIO	20	APOYO EM ACTIVIDADES DIVERSAS DE CAMPO	01/01/2022	31/01/2022	950.00	10290517505	MINGA PACCO JAVETH ROSSEMARY
148	DIRECTO		SERVICIO	21	APOYO EN ACTIVIDADES DIVERSAS DE CAMPO	01/01/2022	31/01/2022	950.00	10294229782	HUMPIRE VILCA HERMELINDA
149	DIRECTO		SERVICIO	22	APOYO EN ACTIVIDADES DIVERSAS DE CAMPO	01/01/2022	31/01/2022	950.00	10715056442	LINARES GUEVARA GABRIEL OMAR
150	DIRECTO		SERVICIO	23	APOYO EN ACTIVIDADES DIVERSAS DE CAMPO	01/01/2022	31/01/2022	950.00	10412632196	TURPO CHUTA SANDRA GRISEÑA
151	DIRECTO		SERVICIO	24	APOYO EN ACTIVIDADES DIVERSAS DE CAMPO	01/01/2022	31/01/2022	950.00	10022859642	TINTAYA HUISA NORMA
152	DIRECTO		SERVICIO	25	APOYO EN ACTIVIDADES DIVERSAS DE CAMPO	01/01/2022	31/01/2022	950.00	10714386509	CCARI HUAMANI MARLHORY ROSARIO
153	DIRECTO		SERVICIO	26	APOYO EN ACTIVIDADES DIVERSAS DE CAMPO	01/01/2022	31/01/2022	950.00	10374257590	CRUZ QUISPE RENATO JESUS
154	DIRECTO		SERVICIO	27	APOYO EN ACTIVIDADES DIVERSAS DE CAMPO	01/01/2022	31/01/2022	950.00	10423153305	CHAMBI VELASQUEZ YSABEL FABIOLA
155	DIRECTO		SERVICIO	28	APOYO EN ACTIVIDADES DIVERSAS DE CAMPO	01/01/2022	31/01/2022	950.00	10729218768	AGUSTI ALBARRACIN ALEJANDRO GUILLERMO
156	DIRECTO		SERVICIO	29	APOYO EN ACTIVIDADES DIVERSAS DE CAMPO	01/01/2022	31/01/2022	950.00	10296884911	COBOS ZUMERE RUTH GERARDA
157	DIRECTO		SERVICIO	30	APOYO EM ACTIVIDADES DIVERSAS DE CAMPO	01/01/2022	31/01/2022	950.00	10451266254	VARGAS YUCRA ROCIO ROXANA
158	DIRECTO		SERVICIO	31	APOYO EN ACTIVIDADES DIVERSAS DE CAMPO	01/01/2022	31/01/2022	950.00	10304234712	CRUZ RAMOS REBECA CATALINA
159	DIRECTO		SERVICIO	32	APOYO EN ACTIVIDADES DIVERSAS DE CAMPO	01/01/2022	31/01/2022	950.00	10754542182	TACURI GOMEZ MARGARET DAYANA
160	DIRECTO		SERVICIO	33	APOYO EM ACTIVIDADES DIVERSAS DE CAMPO	01/01/2022	31/01/2022	950.00	10401708182	MAMANI LLAMOCA MARILUZ
161	DIRECTO		SERVICIO	34	RETEN QUE CUBRA LOS DESCANSOS DEL PERSONAL	01/01/2022	31/01/2022	1,240.00	10295418844	FLORES BERDEJO AMORES JAVIER
162	DIRECTO		SERVICIO	35	COMMUNITY MANAGER	01/01/2022	31/01/2022	1,200.00	15603295181	CHACON DE MORAN ALEXANDRA JOSELIN
163	DIRECTO		SERVICIO	36	ORGANIZACIÓN Y CLASIFICACION DE ROPA DE DOMA	01/01/2022	31/01/2022	1,200.00	10487677690	GONZALES ZANCA LUZ MERY
164	DIRECTO		SERVICIO	37	LABORES ADMINISTRATIVAS (CAJA RECAUDACION IN	01/01/2022	31/01/2022	1,200.00	10456478186	GALLEGOS REYNOSO MARIA XIMENA FABIOLA
165	DIRECTO		SERVICIO	38	DIGITACION EN SISTEMA KARDEX	01/01/2022	31/01/2022	1,200.00	10742172648	HUARACHI GALVEZ MARIELA ISABEL
166	DIRECTO		SERVICIO	39	PLANIFICAR, ASESORAR, DIRIGIR, SUPERVISAR Y EJE	01/01/2022	31/01/2022	1,800.00	10297335172	BEGAZO RODRIGUEZ PETER YUL
167	DIRECTO		SERVICIO	40	PROMOCION, PREVENCION Y SENSIBILIZACION DE LA	01/01/2022	31/01/2022	1,560.00	10727338248	AYME HUANCA MOBELI MARICRUZ
168	DIRECTO		SERVICIO	41	APOYO EN ACTIVIDADES DIVERSAS DE CAMPO	01/01/2022	31/01/2022	950.00	10403768326	LIMATAPA MUSAJA OLIVA
169	DIRECTO		SERVICIO	42	APOYO ELABORACION DE COMPROBANTES DE PAGO	01/01/2022	31/01/2022	1,200.00	10724130682	CANALES MORTA MARGARET VERONIKA
170	DIRECTO		SERVICIO	43	ASISTENCIA TECNICA DEL PROCESO DE ACREDITAC	01/01/2022	31/01/2022	1,800.00	10703795075	GUTIERREZ PACHECO ROXANNA
171	DIRECTO		SERVICIO	44	APOYO EN EL MANEJO DEL CONTROL PRESUPUESTAL	01/01/2022	31/01/2022	1,200.00	10478845058	CCAHUA SARATE ROSANGELA
172	DIRECTO		SERVICIO	45	PROFESIONAL ESPECIALIZADO EN REHABILITACION	01/01/2022	31/01/2022	1,500.00	10438548536	CHAMORRO DOMINGUEZ SARA AMELIA
173	DIRECTO		SERVICIO	46	ASESORAMIENTO LEGAL	01/01/2022	31/01/2022	1,800.00	10465334493	LOAYZA CRUZ KRISTEL GISSELLE
174	DIRECTO		SERVICIO	47	MEDICO PSIQUIATRA	01/01/2022	31/01/2022	6,600.00	10465477224	ROJAS DIAZ CAROL JOANNE
175	DIRECTO		SERVICIO	48	RETEN QUE CUBRA LOS DESCANSOS DEL PERSONAL	01/01/2022	31/01/2022	1,240.00	10459512571	HUAMAN YUCRA VICTORIA
176	DIRECTO		SERVICIO	49	CHOFER PROFESIONAL	01/01/2022	31/01/2022	1,500.00	10295463550	CARPIO OJEDA MANUEL JESUS
177	DIRECTO		SERVICIO	50	CUIDADORA PARA LOS NIÑOS DEL CAR CHAVES DE LA	01/01/2022	31/01/2022	1,200.00	10732495437	VELASQUEZ LEONARDO MARIA LOURDES
178	DIRECTO		SERVICIO	51	ACTIVIDADES DE SUPERVISION Y COORDINACION DE	01/01/2022	31/01/2022	1,200.00	10710202364	GUILLEN PELAEZ NICOLAS FERNANDO
179	DIRECTO		SERVICIO	52	PERSONAL RETEN QUE CUBRA LOS DESCANSOS DEL	01/01/2022	31/01/2022	1,550.00	10760079478	CALLA MAYDANA ALEXANDER JESUS
180	DIRECTO		SERVICIO	53	MEDICO GENERAL	01/01/2022	31/01/2022	3,000.00	10293900731	VALDERRAMA CHAVEZ HIPOLITO ARTURO
181	DIRECTO		SERVICIO	54	ORDENAMIENTO DE HISTORIALES Y ALMACEN	01/01/2022	31/01/2022	1,200.00	10724721341	PACHECO MAMANI ANA LUCIA
182	DIRECTO		SERVICIO	55	CONTRATAR EL SERVICIO DE ALQUILER DE SERVICIO	13/01/2022	12/01/2023	4,200.00	20466484136	CONFLUX MULTISERVICIOS S.R.L.
183	DIRECTO		SERVICIO	66	APOYO EN ACTIVIDADES DIVERSAS DE CAMPO	15/01/2022	31/01/2022	411.67	10750164771	BEDOYA SALAS SHEYLA BEATRIZ
184	DIRECTO		SERVICIO	67	SUPERVISION Y COORDINACION DE PLAYAS Y ZONAS	19/01/2022	31/01/2022	520.00	10402232367	HUARSAYA JOVE MARILYN PAMELA
185	DIRECTO		SERVICIO	71	APOYO ADMINISTRATIVO	21/01/2022	31/01/2022	930.77	10295378004	BARRIOS MEDINA ROCIO DEL PILAR
186	DIRECTO		SERVICIO	77	APOYO EN ACTIVIDADES DIVERSAS DE CAMPO	01/02/2022	28/02/2022	950.00	10753681278	AGUSTI ALBARRACIN ADRIANA GISELLE
187	DIRECTO		SERVICIO	78	APOYO EN ACTIVIDADES DIVERSAS DE CAMPO	01/02/2022	28/02/2022	950.00	10401833761	LIMATAPA MUSAJA LIDIA
188	DIRECTO		SERVICIO	80	APOYO EN ACTIVIDADES DIVERSAS DE CAMPO	01/02/2022	28/02/2022	950.00	10732213156	QUISPE LIMATAPA KAREN FIORELA
189	DIRECTO		SERVICIO	81	APOYO EN ACTIVIDADES DIVERSAS DE CAMPO	01/02/2022	28/02/2022	950.00	10460195417	MOYA CRUZ SOMA YASMINA
190	DIRECTO		SERVICIO	82	APOYO EN ACTIVIDADES DIVERSAS DE CAMPO	01/02/2022	28/02/2022	950.00	10293378300	RAMOS PEREDO CARMEN DIANA
191	DIRECTO		SERVICIO	83	APOYO EN ACTIVIDADES DIVERSAS DE CAMPO	01/02/2022	28/02/2022	950.00	10706067961	BERNAL COBOS JEMFER MUNILA
192	DIRECTO		SERVICIO	84	APOYO EN ACTIVIDADES DIVERSAS DE CAMPO	01/02/2022	28/02/2022	950.00	10444259851	DUEÑAS MELENDRES CLEVENCIA
193	DIRECTO		SERVICIO	85	APOYO EN ACTIVIDADES DIVERSAS DE CAMPO	01/02/2022	28/02/2022	950.00	10712759696	RAMOS DIAZ LEANDRO HERNAN
194	DIRECTO		SERVICIO	86	APOYO EN ACTIVIDADES DIVERSAS DE CAMPO	01/02/2022	28/02/2022	950.00	10022859642	TINTAYA HUISA NORMA

185	DIRECTO		SERVICIO	87	APOYO EN ACTIVIDADES DIVERSAS DE CAMPO	01/03/2022	28/03/2022	950.00	10728367276	GARCIA CHALCO MACARENA JAHAIRA
186	DIRECTO		SERVICIO	88	APOYO EN ACTIVIDADES DIVERSAS DE CAMPO	01/03/2022	28/03/2022	950.00	10411706182	MAMANI LLAMOCA MARILUZ
187	DIRECTO		SERVICIO	89	APOYO EN ACTIVIDADES DIVERSAS DE CAMPO	01/03/2022	28/03/2022	950.00	10425914758	ARIVUYA INGA LENY YULISA
188	DIRECTO		SERVICIO	90	APOYO EN ACTIVIDADES DIVERSAS DE CAMPO	01/03/2022	28/03/2022	950.00	10750516982	RIVERA ALVAREZ LUIS GUSTAVO
189	DIRECTO		SERVICIO	91	APOYO EN ACTIVIDADES DIVERSAS DE CAMPO	01/03/2022	28/03/2022	950.00	10754542182	TACURI GOMEZ MARGARET DAYANA
190	DIRECTO		SERVICIO	92	APOYO EN ACTIVIDADES DIVERSAS DE CAMPO	01/03/2022	28/03/2022	950.00	10720218769	AGUSTI ALBARRACIN ALEJANDRO GUILLERMO
191	DIRECTO		SERVICIO	93	APOYO EN ACTIVIDADES DIVERSAS DE CAMPO	01/03/2022	28/03/2022	950.00	10412632156	TURPO CHUTA SANDRA GRISEÑA
192	DIRECTO		SERVICIO	94	APOYO EN ACTIVIDADES DIVERSAS DE CAMPO	01/03/2022	28/03/2022	950.00	10774257590	CRUZ QUISPE RENATO JESUS
193	DIRECTO		SERVICIO	95	APOYO EN ACTIVIDADES DIVERSAS DE CAMPO	01/03/2022	28/03/2022	950.00	10480248951	BEDOYA SALAS YESSICA TREYCYL
194	DIRECTO		SERVICIO	96	APOYO EN ACTIVIDADES DIVERSAS DE CAMPO	01/03/2022	28/03/2022	950.00	10481772732	MOYA CRUZ MARIA ELENA
195	DIRECTO		SERVICIO	97	APOYO EN ACTIVIDADES DIVERSAS DE CAMPO	01/03/2022	28/03/2022	950.00	10423153305	CHAMBI VELASQUEZ YSABEL FABIOLA
196	DIRECTO		SERVICIO	98	APOYO EN ACTIVIDADES DIVERSAS DE CAMPO	01/03/2022	28/03/2022	950.00	10708216377	HUAYCHO MOLLO CINTHIA MILAGROS
197	DIRECTO		SERVICIO	99	APOYO EN ACTIVIDADES DIVERSAS DE CAMPO	01/03/2022	28/03/2022	950.00	10804913411	USNAYO ALVARADO ELIZABETH
198	DIRECTO		SERVICIO	100	APOYO EN ACTIVIDADES DIVERSAS DE CAMPO	01/03/2022	28/03/2022	950.00	10296894911	COBOS ZUMERE RUTH GERARDA
199	DIRECTO		SERVICIO	101	APOYO EN ACTIVIDADES DIVERSAS DE CAMPO	01/03/2022	28/03/2022	950.00	10714866387	CUCHO HUAMANI DESSIRE MARY
200	DIRECTO		SERVICIO	102	APOYO EN ACTIVIDADES DIVERSAS DE CAMPO	01/03/2022	28/03/2022	950.00	10451268254	VARGAS YUCRA ROCIO ROXANA
201	DIRECTO		SERVICIO	103	APOYO EN ACTIVIDADES DIVERSAS DE CAMPO	01/03/2022	28/03/2022	950.00	10480357511	BEDOYA SALAS DANITZA DAYANA
202	DIRECTO		SERVICIO	104	APOYO EN ACTIVIDADES DIVERSAS DE CAMPO	01/03/2022	28/03/2022	950.00	10296384901	HUAMANI CHALLA DE OCARI DAMIANA ELSA
203	DIRECTO		SERVICIO	105	APOYO EN ACTIVIDADES DIVERSAS DE CAMPO	01/03/2022	28/03/2022	950.00	10304234712	CRUZ RAMOS REBECA CATALINA
204	DIRECTO		SERVICIO	106	APOYO EN ACTIVIDADES DIVERSAS DE CAMPO	01/03/2022	28/03/2022	950.00	10294229782	HUMPIRE VILCA HERMELINDA
205	DIRECTO		SERVICIO	107	APOYO EN ACTIVIDADES DIVERSAS DE CAMPO	01/03/2022	28/03/2022	950.00	10458619650	HUACANI LUNA DANIELA
206	DIRECTO		SERVICIO	108	APOYO EN ACTIVIDADES DIVERSAS DE CAMPO	01/03/2022	28/03/2022	950.00	10759164771	BEDOYA SALAS SHEYLA BEATRIZ
207	DIRECTO		SERVICIO	110	APOYO EN ACTIVIDADES DIVERSAS DE CAMPO	01/03/2022	28/03/2022	950.00	10296517505	MINGA PACCO JANETH ROSSEMARY
208	DIRECTO		SERVICIO	111	APOYO EN ACTIVIDADES DIVERSAS DE CAMPO	01/03/2022	28/03/2022	950.00	10605758798	FERNANDEZ CATACORA ELMER FREDY
209	DIRECTO		SERVICIO	134	MANTENIMIENTO Y/O REPARACION DE IMPRESORA	04/03/2022	11/03/2022	229.80	10468846350	MENDOZA VELIZ CARMEN ROSA
210	DIRECTO		SERVICIO	136	ALQUILER DE IMPRESORAS MULTIFUNCIONALES	05/03/2022	04/03/2023	1,200.00	20539643895	GRUPO MCG S.R.L.
211	DIRECTO		SERVICIO	139	CONTRATACION DE SOAT	08/03/2022	07/03/2023	68.58	20202368621	MAPFRE PERU COMPAÑIA DE SEGUROS Y REASEGUROS S.A.
212	DIRECTO		SERVICIO	141	CONVERSION Y CUSTODIA DE COMPROBANTES ELEC	09/03/2022	07/03/2023	1,100.00	20480484170	CONFLUX MULTISERVICIOS S.R.L.
213	DIRECTO		SERVICIO	145	MEDICO PSIQUIATRA	10/03/2022	29/03/2022	4,180.00	10436350610	GONZALES ARENAS MARIA ALEJANDRA
214	DIRECTO		SERVICIO	146	RETEN QUE CUBRA LOS DESCANSOS DEL PERSONAL	15/03/2022	28/03/2022	443.33	10760378478	CALLA MAYDANA ALEXANDER JESUS
215	DIRECTO		SERVICIO	147	RETEN QUE CUBRA LOS DESCANSOS DEL PERSONAL	10/03/2022	28/03/2022	765.33	10458512671	HUAMAN YUCRA VICTORIA
216	DIRECTO		SERVICIO	148	RETEN QUE CUBRA LOS DESCANSOS DEL PERSONAL	10/03/2022	28/03/2022	765.33	10295419844	FLORES BERDEJO ANDRES JAVIER
217	DIRECTO		SERVICIO	149	CHOFER PROFESIONAL	11/03/2022	28/03/2022	720.00	10295403550	CARPIO OJEDA MANUEL JESUS
218	DIRECTO		SERVICIO	150	ENFERMERA	12/01/2022	31/01/2022	1,000.00	10402268552	QUISPE RAYME AQUILINA LOURDES
219	DIRECTO		SERVICIO	151	APOYO ADMINISTRATIVO EN LA OFICINA DE LA GERE	15/03/2022	28/03/2022	216.67	10741780782	BERNAL PEDRAZA SOFIA JHOAN
220	DIRECTO		SERVICIO	155	RECONOCIMIENTO DEUDA VIGILANTE TURNO NOCHE	01/12/2021	31/12/2021	1,000.00	10295807958	RAMIREZ TINTA TOMAS
221	DIRECTO		SERVICIO	170	RECONOCIMIENTO DEUDA IMPLEMENTACION Y FUNC	01/12/2021	31/12/2021	3,000.00	10294247811	VALDIVIA DELGADO ENRIQUE MANUEL
222	DIRECTO		SERVICIO	171	RECONOCIMIENTO DEUDA MEDICO GENERAL	01/12/2021	31/12/2021	3,000.00	10293900731	VALDERRAMA CHAVEZ HIPOLITO ARTURO
223	DIRECTO		SERVICIO	172	RECONOCIMIENTO DEUDA MEDICO PSIQUIATRA	01/12/2021	31/12/2021	6,600.00	10436360610	GONZALES ARENAS MARIA ALEJANDRA
224	DIRECTO		SERVICIO	173	SEGURIDAD Y VIGILANCIA	20/01/2022	31/01/2022	400.00	10001584013	LLANOS URRESTI CARLOS EDUARDO
225	DIRECTO		SERVICIO	174	RECONOCIMIENTO DEUDA COORDINADORA DEL TALL	01/12/2021	31/12/2021	1,600.00	10295918231	LIPA LUQUE JESUS LEONOR
226	DIRECTO		SERVICIO	175	RECONOCIMIENTO DEUDA OPERARIA DE CONFECCIO	01/12/2021	31/12/2021	800.00	10295653529	PINARES SUAREZ DE QUECAÑO LIBIA ALEJANDRINA
227	DIRECTO		SERVICIO	176	SEGURIDAD Y VIGILANCIA	23/02/2022	28/02/2022	600.00	10714857868	TARAWAY ZUÑIGA SEBASTIAN ALFONSO
228	DIRECTO		SERVICIO	178	ASISTENCIA A DIRECCION DE CEMENTERIO Y SERVIC	20/01/2022	31/01/2022	400.00	10704644842	RAMOS RODRIGUEZ PIERINA SHIRLEY
229	DIRECTO		SERVICIO	180	APOYO EN ACTIVIDADES DIVERSAS DE CAMPO	01/03/2022	31/03/2022	950.00	10423153305	CHAMBI VELASQUEZ YSABEL FABIOLA
230	DIRECTO		SERVICIO	181	APOYO EN ACTIVIDADES DIVERSAS DE CAMPO	01/03/2022	31/03/2022	950.00	10480249351	BEDOYA SALAS YESSICA TREYCYL
231	DIRECTO		SERVICIO	182	APOYO EN ACTIVIDADES DIVERSAS DE CAMPO	01/03/2022	31/03/2022	950.00	10480195417	MOYA CRUZ SONIA YASMINA
232	DIRECTO		SERVICIO	184	APOYO EN ACTIVIDADES DIVERSAS DE CAMPO	01/03/2022	31/03/2022	950.00	10296894911	COBOS ZUMERE RUTH GERARDA
233	DIRECTO		SERVICIO	185	APOYO EN ACTIVIDADES DIVERSAS DE CAMPO	01/03/2022	31/03/2022	950.00	10435852730	AYALA PUMA ROSA
234	DIRECTO		SERVICIO	186	APOYO EN ACTIVIDADES DIVERSAS DE CAMPO	01/03/2022	31/03/2022	950.00	10451268254	VARGAS YUCRA ROCIO ROXANA
235	DIRECTO		SERVICIO	187	APOYO EN ACTIVIDADES DIVERSAS DE CAMPO	01/03/2022	31/03/2022	950.00	10622866642	TINTAYA HUISA NORMA
236	DIRECTO		SERVICIO	188	APOYO EN ACTIVIDADES DIVERSAS DE CAMPO	01/03/2022	31/03/2022	950.00	10481772732	MOYA CRUZ MARIA ELENA
237	DIRECTO		SERVICIO	189	APOYO EN ACTIVIDADES DIVERSAS DE CAMPO	01/03/2022	31/03/2022	950.00	10602737260	CHOQUECONDO ENRIQUEZ MARIA FERNANDA
238	DIRECTO		SERVICIO	190	APOYO EN ACTIVIDADES DIVERSAS DE CAMPO	01/03/2022	31/03/2022	950.00	10409230783	SUAÑA QUISPE PATRICIA ADELINA
239	DIRECTO		SERVICIO	191	APOYO EN ACTIVIDADES DIVERSAS DE CAMPO	01/03/2022	31/03/2022	950.00	10452374108	HUANCA ALVAREZ ULIAN IRIS
240	DIRECTO		SERVICIO	192	APOYO EN ACTIVIDADES DIVERSAS DE CAMPO	01/03/2022	31/03/2022	950.00	10706067961	BERNAL COBOS JENIFER RUNLA
241	DIRECTO		SERVICIO	193	APOYO EN ACTIVIDADES DIVERSAS DE CAMPO	01/03/2022	31/03/2022	950.00	10294229782	HUMPIRE VILCA HERMELINDA

252	DIRECTO		SERVICIO	195	APOYO EN ACTIVIDADES DIVERSAS DE CAMPO	01/03/2022	31/03/2022	950.00	10469248384	MAYTA MAMANI FLOR DE MARIA
253	DIRECTO		SERVICIO	196	APOYO EN ACTIVIDADES DIVERSAS DE CAMPO	01/03/2022	31/03/2022	950.00	10806756796	FERNANDEZ CATACORA ELMER FREDY
254	DIRECTO		SERVICIO	197	APOYO EN ACTIVIDADES DIVERSAS DE CAMPO	01/03/2022	31/03/2022	950.00	10804913411	USKAYO ALVARADO ELIZABETH
255	DIRECTO		SERVICIO	198	APOYO EN ACTIVIDADES DIVERSAS DE CAMPO	01/03/2022	31/03/2022	950.00	10714866287	CUCHO HUAMANI DESSIRE MARY
256	DIRECTO		SERVICIO	199	APOYO EN ACTIVIDADES DIVERSAS DE CAMPO	01/03/2022	31/03/2022	950.00	10296204801	HUAMANI CHALLA DE OCARI DAMIANA ELSA
257	DIRECTO		SERVICIO	200	APOYO EN ACTIVIDADES DIVERSAS DE CAMPO	01/03/2022	31/03/2022	950.00	10481057511	BEDOYA SALAS DAMITZA DAYANA
258	DIRECTO		SERVICIO	201	APOYO EN ACTIVIDADES DIVERSAS DE CAMPO	01/03/2022	31/03/2022	950.00	10444259851	DUEÑAS MELENDRES CLEMENCIA
259	DIRECTO		SERVICIO	202	APOYO EN ACTIVIDADES DIVERSAS DE CAMPO	01/03/2022	31/03/2022	950.00	10706219377	HUAYCHO MOLLO CINTHIA MILAGROS
260	DIRECTO		SERVICIO	203	APOYO EN ACTIVIDADES DIVERSAS DE CAMPO	01/03/2022	31/03/2022	950.00	10293378306	RAMOS PEREDO CARMEN DIANA
261	DIRECTO		SERVICIO	204	APOYO EN ACTIVIDADES DIVERSAS DE CAMPO	01/03/2022	31/03/2022	950.00	10296480163	CARRILLO CASTRO BERTHA
262	DIRECTO		SERVICIO	205	APOYO EN ACTIVIDADES DIVERSAS DE CAMPO	01/03/2022	31/03/2022	950.00	10764585804	AGUSTI ALBARRACIN ANGELO PIERO
263	DIRECTO		SERVICIO	206	APOYO EN ACTIVIDADES DIVERSAS DE CAMPO	01/03/2022	31/03/2022	950.00	10768211791	CHAVEZ VELASQUEZ ANA YAVILET
264	DIRECTO		SERVICIO	207	APOYO EN ACTIVIDADES DIVERSAS DE CAMPO	01/03/2022	31/03/2022	950.00	10400661645	PANTIGOSO PAREDES ANABEL SUSANA
265	DIRECTO		SERVICIO	208	APOYO EN ACTIVIDADES DIVERSAS DE CAMPO	01/03/2022	31/03/2022	950.00	10296517506	MINGA PACCO JANETH ROSSEMARY
266	DIRECTO		SERVICIO	209	APOYO EN ACTIVIDADES DIVERSAS DE CAMPO	01/03/2022	31/03/2022	950.00	10411708182	MAMANI LLAMOCA MARILUZ
267	DIRECTO		SERVICIO	211	RETEN QUE CUBRA LOS DESCANSOS DEL PERSONAL	01/03/2022	31/03/2022	1,271.00	10455512671	HUAMAN YUCRA VICTORIA
268	DIRECTO		SERVICIO	212	RETEN QUE CUBRA LOS DESCANSOS DEL PERSONAL	01/03/2022	31/03/2022	1,271.00	10295415844	FLORES BERDEJO ANDRES JAVIER
269	DIRECTO		SERVICIO	213	RETEN QUE CUBRA LOS DESCANSOS DEL PERSONAL	01/03/2022	31/03/2022	950.00	10602032973	ROJAS CHAVEZ ROBERT GONZALO
270	DIRECTO		SERVICIO	215	APOYO EN ACTIVIDADES DIVERSAS DE CAMPO	01/03/2022	31/03/2022	950.00	10483873487	AGUILAR TICONA EVELIN ROSARIO
271	DIRECTO		SERVICIO	216	APOYO EN ACTIVIDADES DIVERSAS DE CAMPO	01/03/2022	31/03/2022	950.00	10723561264	ROMERO RONDAN LUIGGI SERGIO
272	DIRECTO		SERVICIO	217	APOYO EN ACTIVIDADES DIVERSAS DE CAMPO	01/03/2022	31/03/2022	950.00	10753681278	AGUSTI ALBARRACIN ADRIANA GISELLE
273	DIRECTO		SERVICIO	218	APOYO EN ACTIVIDADES DIVERSAS DE CAMPO	01/03/2022	31/03/2022	950.00	10668392179	LOPEZ VIZA LUIGUI DEL PIERO
274	DIRECTO		SERVICIO	222	SERVICIO DE INTERNET Y SEGURIDAD EN LA NUBE VI	01/03/2022	31/03/2022	5,457.50	20605111530	NOVACLOUD
275	DIRECTO		SERVICIO	228	ENFERMERA	01/03/2022	28/03/2022	1,500.00	10402260552	QUISPE RAYME AQUILINA LOURDES
276	DIRECTO		SERVICIO	231	CAMBIO DE PILAS PARA RELOJ DE MANO	04/03/2022	07/03/2022	873.00	10296807655	MANTILLA ARIAS ANA CECILIA
277	DIRECTO		SERVICIO	235	SERVICIO DE CATERING	04/03/2022	04/03/2022	860.00	20601070650	VACAELA SERVICIOS GENERALES S.A.C.
278	DIRECTO		SERVICIO	244	APOYO EN ACTIVIDADES DIVERSAS DE CAMPO	10/03/2022	31/03/2022	665.00	10458619858	HUACANI LUNA DANIELA
279	DIRECTO		SERVICIO	248	ELABORACION Y COORDINACION DE ACTIVIDADES FE	05/03/2022	14/04/2022	1,500.00	10457925559	FARRO LOZADA FRANCO YAMIR
280	DIRECTO		SERVICIO	259	SERVICIO DE FUMIGACION, DESRATIZACION PARA LA	17/03/2022	21/03/2022	537.20	20601785260	GRUPO RUFASTO SAC
281	DIRECTO		SERVICIO	261	POR LA PRESTACION DEL SERVICIO DE TRASLADO DE	21/03/2022	21/03/2022	200.00	10295668402	TAIPE ESTEBA ELIANA AMPARO
282	DIRECTO		SERVICIO	262	REPARACION Y MANTENIMIENTO DE CONSERVADORA	21/03/2022	25/03/2022	7,863.16	10775335381	LIZARRAGA ALCA PAMELA YOSELYN
283	DIRECTO		SERVICIO	264	ACTUALIZACION DE DATOS DE MAUSOLEOS Y SU PRO	21/03/2022	28/04/2022	1,000.00	10751456381	ROQUE CORNEJO ZAHIR MELANY
284	DIRECTO		SERVICIO	265	REALIZAR LOS PLANOS PERIMETRICOS DE 20 UMPRE	21/03/2022	20/04/2022	1,000.00	10420516873	HUAMANIRI CHICONI PAMELA ROSA
285	DIRECTO		SERVICIO	266	REPARACION DE CPU	28/03/2022	31/03/2022	385.00	10407660612	ENCALADA TORRES CESAR AUGUSTO
286	DIRECTO		SERVICIO	267	MANTENIMIENTO PARA LA IMPRESORA	28/03/2022	31/03/2022	128.00	10408948350	MENDOZA VELIZ CARMEN ROSA
287	DIRECTO		SERVICIO	268	SERVICIO DE FUMIGACION, DESINSECTACION, DESRA	28/03/2022	31/03/2022	2,680.00	20311564042	CORPORACION DE SERVICIOS INDUSTRIALES S.R.LTDA.
288	DIRECTO		SERVICIO	269	POR EL SERVICIO DE MANTENIMIENTO DE LA UNIDAD	28/03/2022	31/03/2022	227.00	20454390573	FREWOS COSME E.I.R.L.
289	DIRECTO		SERVICIO	270	POR EL SERVICIO DE MANTENIMIENTO DE LA UNIDAD	28/03/2022	31/03/2022	930.00	20604469571	MAREGU SERVICIOS GENERALES E.I.R.L.
290	DIRECTO		SERVICIO	279	REPARACION DE COCINA	30/03/2022	31/03/2022	3,000.00	10468367839	MULLISACA PALLI AFRODICIO
291	DIRECTO		SERVICIO	281	REPARACION Y MANTENIMIENTO DE 01 IMPRESORA	30/03/2022	31/03/2022	153.40	10488948358	MENDOZA VELIZ CARMEN ROSA
292	DIRECTO		SERVICIO	282	ENFERMERA	01/03/2022	31/03/2022	1,500.00	10402260552	QUISPE RAYME AQUILINA LOURDES
293	DIRECTO		SERVICIO	283	RETEN QUE CUBRA LOS DESCANSOS DEL PERSONAL	01/04/2022	30/04/2022	1,519.00	10295415844	FLORES BERDEJO ANDRES JAVIER
294	DIRECTO		SERVICIO	284	RETEN QUE CUBRA LOS DESCANSOS DEL PERSONAL	01/04/2022	30/04/2022	1,468.00	10455512671	HUAMAN YUCRA VICTORIA
295	DIRECTO		SERVICIO	285	RETEN QUE CUBRA LOS DESCANSOS DEL PERSONAL	01/04/2022	30/04/2022	1,674.00	10760079478	CALLA MAYDANA ALEXANDER JESUS
296	DIRECTO		SERVICIO	286	APOYO EN ACTIVIDADES DIVERSAS DE CAMPO	01/04/2022	30/04/2022	950.00	10458109538	BEDOYA SALAS JENNIFFER MARIETA
297	DIRECTO		SERVICIO	287	APOYO EN ACTIVIDADES DIVERSAS DE CAMPO	01/04/2022	30/04/2022	950.00	10714866287	CUCHO HUAMANI DESSIRE MARY
298	DIRECTO		SERVICIO	288	APOYO EN ACTIVIDADES DIVERSAS DE CAMPO	01/04/2022	30/04/2022	950.00	10400661645	PANTIGOSO PAREDES ANABEL SUSANA
299	DIRECTO		SERVICIO	289	APOYO EN ACTIVIDADES DIVERSAS DE CAMPO	01/04/2022	30/04/2022	950.00	10296480163	CARRILLO CASTRO BERTHA
300	DIRECTO		SERVICIO	290	APOYO EN ACTIVIDADES DIVERSAS DE CAMPO	01/04/2022	30/04/2022	950.00	10483873487	AGUILAR TICONA EVELIN ROSARIO
301	DIRECTO		SERVICIO	291	APOYO EN ACTIVIDADES DIVERSAS DE CAMPO	01/04/2022	30/04/2022	950.00	10296204801	HUAMANI CHALLA DE OCARI DAMIANA ELSA
302	DIRECTO		SERVICIO	292	APOYO EN ACTIVIDADES DIVERSAS DE CAMPO	01/04/2022	30/04/2022	950.00	10444259851	DUEÑAS MELENDRES CLEMENCIA
303	DIRECTO		SERVICIO	294	APOYO EN ACTIVIDADES DIVERSAS DE CAMPO	01/04/2022	30/04/2022	950.00	10706067951	BERNAL COBOS JENIFER NUMILA
304	DIRECTO		SERVICIO	295	APOYO EN ACTIVIDADES DIVERSAS DE CAMPO	01/04/2022	30/04/2022	950.00	10668392179	LOPEZ VIZA LUIGUI DEL PIERO
305	DIRECTO		SERVICIO	296	APOYO EN ACTIVIDADES DIVERSAS DE CAMPO	01/04/2022	30/04/2022	950.00	10481057511	BEDOYA SALAS DAMITZA DAYANA
306	DIRECTO		SERVICIO	297	APOYO EN ACTIVIDADES DIVERSAS DE CAMPO	01/04/2022	30/04/2022	950.00	10402216703	SUAÑA QUISPE PATRICIA ADELINA
307	DIRECTO		SERVICIO	298	APOYO EN ACTIVIDADES DIVERSAS DE CAMPO	01/04/2022	30/04/2022	950.00	10411708182	MAMANI LLAMOCA MARILUZ
308	DIRECTO		SERVICIO	299	APOYO EN ACTIVIDADES DIVERSAS DE CAMPO	01/04/2022	30/04/2022	950.00	10481772732	MOYA CRUZ MARIA ELENA

309	DIRECTO		SERVICIO	300	APOYO EN ACTIVIDADES DIVERSAS DE CAMPO	01/04/2022	30/04/2022	950.00	10435852730	AYALA PUMA ROSA
310	DIRECTO		SERVICIO	301	APOYO EN ACTIVIDADES DIVERSAS DE CAMPO	01/04/2022	30/04/2022	950.00	10766211791	CHAMBI VELASQUEZ ANA YAMILET
311	DIRECTO		SERVICIO	302	APOYO EN ACTIVIDADES DIVERSAS DE CAMPO	01/04/2022	30/04/2022	950.00	10469248364	MAYTA MAMANI FLOR DE MARIA
312	DIRECTO		SERVICIO	303	APOYO EN ACTIVIDADES DIVERSAS DE CAMPO	01/04/2022	30/04/2022	950.00	10703219377	HUAYCHO MOLLO CINTHIA MILAGROS
313	DIRECTO		SERVICIO	304	APOYO EN ACTIVIDADES DIVERSAS DE CAMPO	01/04/2022	30/04/2022	950.00	10466195417	MOYA CRUZ SONIA YASMINA
314	DIRECTO		SERVICIO	305	APOYO EN ACTIVIDADES DIVERSAS DE CAMPO	01/04/2022	30/04/2022	950.00	10254229782	HUMPIRE VILCA HERMELINDA
315	DIRECTO		SERVICIO	306	APOYO EN ACTIVIDADES DIVERSAS DE CAMPO	01/04/2022	30/04/2022	950.00	10451269254	VARGAS YUCRA ROCIO ROXANA
316	DIRECTO		SERVICIO	307	APOYO EN ACTIVIDADES DIVERSAS DE CAMPO	01/04/2022	30/04/2022	950.00	10296517505	MIMGA PACCO JANETH ROSSEMARY
317	DIRECTO		SERVICIO	308	APOYO EN ACTIVIDADES DIVERSAS DE CAMPO	01/04/2022	30/04/2022	950.00	10684913411	USNAYO ALVARADO ELIZABETH
318	DIRECTO		SERVICIO	309	APOYO EN ACTIVIDADES DIVERSAS DE CAMPO	01/04/2022	30/04/2022	950.00	10602737280	CHOQUECONDO ENRIQUEZ MARIA FERNANDA
319	DIRECTO		SERVICIO	310	APOYO EN ACTIVIDADES DIVERSAS DE CAMPO	01/04/2022	30/04/2022	950.00	10764555904	AGUSTI ALBARRACIN ANGELO PIERO
320	DIRECTO		SERVICIO	311	APOYO EN ACTIVIDADES DIVERSAS DE CAMPO	01/04/2022	30/04/2022	950.00	10296894011	COBOS ZUMERE RUTH GERARDA
321	DIRECTO		SERVICIO	312	APOYO EN ACTIVIDADES DIVERSAS DE CAMPO	01/04/2022	30/04/2022	950.00	10423153385	CHAMBI VELASQUEZ YSABEL FABIOLA
322	DIRECTO		SERVICIO	313	APOYO EN ACTIVIDADES DIVERSAS DE CAMPO	01/04/2022	30/04/2022	950.00	10023869542	TINTAYA HUISA NORMA
323	DIRECTO		SERVICIO	314	APOYO EN ACTIVIDADES DIVERSAS DE CAMPO	01/04/2022	30/04/2022	950.00	10293378306	RAMOS PEREDO CARMEN DIANA
324	DIRECTO		SERVICIO	315	APOYO EN ACTIVIDADES DIVERSAS DE CAMPO	01/04/2022	30/04/2022	950.00	10458619650	HUACANI LUNA DANIELA
325	DIRECTO		SERVICIO	316	APOYO EN ACTIVIDADES DIVERSAS DE CAMPO	01/04/2022	30/04/2022	950.00	10723661254	ROMERO ROMOAN LUIGGI SERGIO
326	DIRECTO		SERVICIO	317	APOYO EN ACTIVIDADES DIVERSAS DE CAMPO	01/04/2022	30/04/2022	950.00	10714686508	CCARI HUAMANI MARJHORY ROSARIO
327	DIRECTO		SERVICIO	318	APOYO EN ACTIVIDADES DIVERSAS DE CAMPO	01/04/2022	30/04/2022	950.00	10602033059	ROJAS CHAVEZ WARNER JOSE
328	DIRECTO		SERVICIO	320	APOYO EN ACTIVIDADES DIVERSAS DE CAMPO	01/04/2022	30/04/2022	950.00	10296469462	ALAVE CHAÑI HENRY JESUS
329	DIRECTO		SERVICIO	321	ENFERMERA	01/04/2022	30/04/2022	1,500.00	10402268552	QUISPE RAYME AQUILINA LOURDES
330	DIRECTO		CONSULTORIA DE OBRA	322	RECONOCIMIENTO DEVENGADO SUPERVISION DE LA	01/11/2021	30/11/2022	7,304.20	20607081678	ZETA CONSULTORES Y EJECUTORES E.I.R.L
331	DIRECTO		SERVICIO	324	CHOFER	01/04/2022	30/04/2022	1,200.00	10433499541	RODRIGUEZ GAMERO ERICK ALESSANDRO
332	DIRECTO		SERVICIO	330	APOYO EN ACTIVIDADES DIVERSAS DE CAMPO	04/04/2022	30/04/2022	855.00	10422997127	ROSADO EGUILUZ EDWARD ALFREDO
333	DIRECTO		SERVICIO	331	APOYO EN ACTIVIDADES DIVERSAS DE CAMPO	04/04/2022	30/04/2022	855.00	10426589062	FERNANDEZ ARGAWA LESLY HELEN
334	DIRECTO		SERVICIO	341	SUPERVISION Y COORDINACION DE PLAYAS Y ZONAS	05/04/2022	30/04/2022	1,000.00	10730761371	AYALA LLANQUI JESUS GABRIEL
335	DIRECTO		SERVICIO	344	POR EL SERVICIO DE EMPASTE DE PLANILLAS HABER	06/04/2022	11/04/2022	99.00	20607377902	DISTRIBUIDORA PAPIRO E.I.R.L
336	DIRECTO		SERVICIO	349	CAMBIO DE ACEITE DE MOTOR, CAMBIO DE FILTRO DE	07/04/2022	11/04/2022	250.00	20604469571	MAREGU SERVICIOS GENERALES E.I.R.L
337	DIRECTO		SERVICIO	353	RECONOCIMIENTO DEUDA CHOFER PROFESIONAL	16/12/2021	31/12/2021	648.00	10295483550	CARPIO QUEDA MANUEL JESUS
338	DIRECTO		SERVICIO	354	ELABORACION DEL KARDEX	11/04/2022	15/05/2022	1,200.00	10742173849	HUARACHI GALVEZ MARIELA ISABEL
339	DIRECTO		SERVICIO	358	SUPERVISION DE LA OBRA PABELLONES DE NICHOS Y	01/12/2021	31/12/2021	4,833.41	20607881578	ZETA CONSULTORES Y EJECUTORES E.I.R.L
340	DIRECTO		SERVICIO	359	RECONOCIMIENTO DEUDA LIMPIEZA Y GUARDIANIA EI	16/11/2021	31/12/2021	2,158.00	10732679588	CERRON LLAMOCAYA PAUL AYRTON
341	DIRECTO		SERVICIO	368	ASESORIA EXTERNA (manual de contrataciones)	12/04/2022	26/04/2022	3,000.00	10295390951	CONDORENA ARIAS JUAN ELMER
342	DIRECTO		SERVICIO	370	RECARGA DE (22) EXTINTORES	18/04/2022	22/04/2022	605.50	20607238644	CORPORACION SEREX S.A.C.
343	DIRECTO		SERVICIO	373	CHOFER	10/04/2022	10/05/2022	1,200.00	10238140035	GARCIA ESTRADA ANSELMO
344	DIRECTO		SERVICIO	380	MANTENIMIENTO DE LA UNIDAD VEHICULAR	21/04/2022	22/04/2022	400.00	20455350684	JJ CORPORACION INDUSTRIAL E.I.R.L
345	DIRECTO		SERVICIO	381	CUIDADORA PARA LOS MEMORES DEL CAR DEL NIÑO	22/04/2022	31/05/2022	1,200.00	10759748322	PARICAHUA VELO CARMEN ROSA
346	DIRECTO		SERVICIO	382	MEDICO PSIQUIATRA	10/01/2022	31/01/2022	4,848.00	10445771559	MARTINEZ ALONZO ANTHONY AQUILES
347	DIRECTO		SERVICIO	386	SERVICIO DE DESAYUNO	26/04/2022	26/04/2022	260.00	20601570660	MICAELA SERVICIOS GENERALES S.A.C.
348	DIRECTO		SERVICIO	387	REAJUSTE DE LA EJECUCION DE LA OBRA DE CONSTR	28/04/2022	28/04/2022	54,951.02	20605881856	DYNAMIKA CONSULTORES Y ADMINISTRADORES S.R.L.
349	DIRECTO		SERVICIO	389	APOYO EN ACTIVIDADES DIVERSAS DE CAMPO	01/05/2022	31/05/2022	950.00	10296204081	HUAMANI CHALLA DE CCARI DAMIANA ELSA
350	DIRECTO		SERVICIO	390	APOYO EN ACTIVIDADES DIVERSAS DE CAMPO	01/05/2022	31/05/2022	950.00	10423153385	CHAMBI VELASQUEZ YSABEL FABIOLA
351	DIRECTO		SERVICIO	391	APOYO EN ACTIVIDADES DIVERSAS DE CAMPO	01/05/2022	31/05/2022	950.00	10602033058	ROJAS CHAVEZ WARNER JOSE
352	DIRECTO		SERVICIO	392	APOYO EN ACTIVIDADES DIVERSAS DE CAMPO	01/05/2022	31/05/2022	950.00	10296894011	COBOS ZUMERE RUTH GERARDA
353	DIRECTO		SERVICIO	393	APOYO EN ACTIVIDADES DIVERSAS DE CAMPO	01/05/2022	31/05/2022	950.00	10451269254	VARGAS YUCRA ROCIO ROXANA
354	DIRECTO		SERVICIO	394	APOYO EN ACTIVIDADES DIVERSAS DE CAMPO	01/05/2022	31/05/2022	950.00	10406210703	SUAÑA QUISPE PATRICIA ADELINA
355	DIRECTO		SERVICIO	395	APOYO EN ACTIVIDADES DIVERSAS DE CAMPO	01/05/2022	31/05/2022	950.00	10023869542	TINTAYA HUISA NORMA
356	DIRECTO		SERVICIO	396	APOYO EN ACTIVIDADES DIVERSAS DE CAMPO	01/05/2022	31/05/2022	950.00	10461708182	MAMANI LLAMOCA MARILUZ
357	DIRECTO		SERVICIO	397	APOYO EN ACTIVIDADES DIVERSAS DE CAMPO	01/05/2022	31/05/2022	950.00	10602737280	CHOQUECONDO ENRIQUEZ MARIA FERNANDA
358	DIRECTO		SERVICIO	398	APOYO EN ACTIVIDADES DIVERSAS DE CAMPO	01/05/2022	31/05/2022	950.00	10461772732	MOYA CRUZ MARIA ELENA
359	DIRECTO		SERVICIO	400	APOYO EN ACTIVIDADES DIVERSAS DE CAMPO	01/05/2022	31/05/2022	950.00	10459178481	SAILLO MAMANI LISETH MANUELA
360	DIRECTO		SERVICIO	401	APOYO EN ACTIVIDADES DIVERSAS DE CAMPO	01/05/2022	31/05/2022	950.00	10458196538	BEDOYA SALAS JENNIFFER MARIETA
361	DIRECTO		SERVICIO	403	APOYO EN ACTIVIDADES DIVERSAS DE CAMPO	01/05/2022	31/05/2022	950.00	10469248394	MAYTA MAMANI FLOR DE MARIA
362	DIRECTO		SERVICIO	405	APOYO EN ACTIVIDADES DIVERSAS DE CAMPO	01/05/2022	31/05/2022	950.00	10804913411	USNAYO ALVARADO ELIZABETH
363	DIRECTO		SERVICIO	406	APOYO EN ACTIVIDADES DIVERSAS DE CAMPO	01/05/2022	31/05/2022	950.00	10714686267	CUCHO HUAMANI DESSIRE MARY
364	DIRECTO		SERVICIO	407	APOYO EN ACTIVIDADES DIVERSAS DE CAMPO	01/05/2022	31/05/2022	950.00	10481957511	BEDOYA SALAS DAMITZA DAYANA
365	DIRECTO		SERVICIO	408	APOYO EN ACTIVIDADES DIVERSAS DE CAMPO	01/05/2022	31/05/2022	950.00	10458619650	HUACANI LUNA DANIELA

366	DIRECTO		SERVICIO	409	APOYO EN ACTIVIDADES DIVERSAS DE CAMPO	01/05/2022	31/05/2022	950.00	10444259851	DUEÑAS MELENDRES CLEMENCIA
367	DIRECTO		SERVICIO	410	APOYO EN ACTIVIDADES DIVERSAS DE CAMPO	01/05/2022	31/05/2022	950.00	10293378380	RAMOS PEREDO CARMEN DIANA
368	DIRECTO		SERVICIO	411	APOYO EN ACTIVIDADES DIVERSAS DE CAMPO	01/05/2022	31/05/2022	950.00	10296460163	CARRILLO CASTRO BERTHA
369	DIRECTO		SERVICIO	412	APOYO EN ACTIVIDADES DIVERSAS DE CAMPO	01/05/2022	31/05/2022	950.00	10764585904	AGUSTI ALBARRACIN ANGELO PIERO
370	DIRECTO		SERVICIO	413	APOYO EN ACTIVIDADES DIVERSAS DE CAMPO	01/05/2022	31/05/2022	950.00	10483973497	AGUILAR TICONA EVELIN ROSARIO
371	DIRECTO		SERVICIO	414	APOYO EN ACTIVIDADES DIVERSAS DE CAMPO	01/05/2022	31/05/2022	950.00	10706219377	HUAYCHO MOLLO CINTHIA MILAGROS
372	DIRECTO		SERVICIO	416	APOYO EN ACTIVIDADES DIVERSAS DE CAMPO	01/05/2022	31/05/2022	950.00	10425834512	MAYTA MAMANI DE ROSADO DELIA CONCEPCION
373	DIRECTO		SERVICIO	417	APOYO EN ACTIVIDADES DIVERSAS DE CAMPO	01/05/2022	31/05/2022	950.00	10606382179	LOPEZ VIZA LUIGUI DEL PIERO
374	DIRECTO		SERVICIO	418	APOYO EN ACTIVIDADES DIVERSAS DE CAMPO	01/05/2022	31/05/2022	950.00	10304234712	CRUZ RAMOS REBECA CATALINA
375	DIRECTO		SERVICIO	419	APOYO EN ACTIVIDADES DIVERSAS DE CAMPO	01/05/2022	31/05/2022	950.00	10296469462	ALAVE CHAÑI HENRY JESUS
376	DIRECTO		SERVICIO	420	APOYO EN ACTIVIDADES DIVERSAS DE CAMPO	01/05/2022	31/05/2022	950.00	10400661845	PANTIGOSO PAREDES ANABEL SUSANA
377	DIRECTO		SERVICIO	421	APOYO EN ACTIVIDADES DIVERSAS DE CAMPO	01/05/2022	31/05/2022	950.00	10753681278	AGUSTI ALBARRACIN ADRIANA GISELLE
378	DIRECTO		SERVICIO	422	APOYO EN ACTIVIDADES DIVERSAS DE CAMPO	01/05/2022	31/05/2022	950.00	10480195417	MOYA CRUZ SONIA YASMINA
379	DIRECTO		SERVICIO	423	APOYO EN ACTIVIDADES DIVERSAS DE CAMPO	01/05/2022	31/05/2022	950.00	10426589082	FERNANDEZ ARGAMA LESLY HELEN
380	DIRECTO		SERVICIO	424	APOYO EN ACTIVIDADES DIVERSAS DE CAMPO	01/05/2022	31/05/2022	950.00	10768211791	CHAVEZ VELASQUEZ ANA YAMILET
381	DIRECTO		SERVICIO	425	RETEN QUE CUBRA LOS DESCANSOS DEL PERSONAL	01/05/2022	31/05/2022	1,240.00	10295419844	FLORES BERDEJO ANDRES JAVIER
382	DIRECTO		SERVICIO	426	RETEN QUE CUBRA LOS DESCANSOS DEL PERSONAL	01/05/2022	31/05/2022	837.00	10760079476	CALLA MAYDANA ALEXANDER JESUS
383	DIRECTO		SERVICIO	427	RETEN QUE CUBRA LOS DESCANSOS DEL PERSONAL	01/05/2022	31/05/2022	1,240.00	10459512671	HUAMAN YUCRA VICTORIA
384	DIRECTO		SERVICIO	428	SUPERVISION Y COORDINACION DE PLAYAS Y ZONA C	01/05/2022	31/05/2022	1,200.00	10400494852	ECHEVARRIA LOAYZA JULIE GLORIA
385	DIRECTO		SERVICIO	430	ELABORACION DE ACTIVIDADES ESTRATEGICAS DE P	01/05/2022	31/05/2022	1,500.00	10457926558	FARRO LOZADA FRANCO YAMIR
386	DIRECTO		SERVICIO	437	APOYO TECNICO ADMINISTRATIVO	01/05/2022	31/05/2022	935.48	10751459581	ROQUE CORNEJO ZAHIR MELANY
387	DIRECTO		SERVICIO	438	APOYO EN ACTIVIDADES DIVERSAS DE CAMPO	03/05/2022	31/05/2022	918.33	10734449640	VALENCIA COPA ANYELY MAYELY
388	DIRECTO		SERVICIO	447	ALQUILER DE IMPRESORAS MULTIFUNCIONALES	05/03/2022	04/04/2022	1,200.00	20539643895	GRUPO MCG S.R.L.
389	DIRECTO		SERVICIO	451	ALQUILER DE IMPRESORAS MULTIFUNCIONALES	05/04/2022	04/05/2022	1,200.00	20539643895	GRUPO MCG S.R.L.
390	DIRECTO		SERVICIO	452	APOYO EN ACTIVIDADES DIVERSAS DE CAMPO	06/05/2022	31/05/2022	823.33	10805750796	FERNANDEZ CATACORA ELMER FREDY
391	DIRECTO		SERVICIO	455	MANTENIMIENTO DE LA IMPRESORA	10/05/2022	11/05/2022	153.40	10466948356	MENDOZA VELIZ CARMEN ROSA
392	DIRECTO		SERVICIO	469	COMPRA DE PASAJES AEREOS AREQUIPA - LIMA - ARE	11/05/2022	11/05/2022	1,470.00	10468411704	VASQUEZ MAMANI ROSSIVELT YESSENIA
393	DIRECTO		SERVICIO	470	COMPRA DE PASAJES AEREOS AREQUIPA-CUSCO-ARI	11/05/2022	11/05/2022	2,280.00	10468411704	VASQUEZ MAMANI ROSSIVELT YESSENIA
394	DIRECTO		SERVICIO	471	SUPERVISION Y COORDINACION DE PLAYAS Y ZONAS	11/05/2022	31/05/2022	812.90	10750561562	RIVERA ALVAREZ LUIS GUSTAVO
395	DIRECTO		SERVICIO	472	MANTENIMIENTO DE LA MAQUINA PERCUTOR	11/05/2022	11/05/2022	290.00	10295190621	DOMÍNGUEZ QUISPE JOSE LUIS
396	DIRECTO		SERVICIO	473	COMPRA DE UN PASAJE AEREO AREQUIPA-CUSCO-AR	11/05/2022	11/05/2022	800.00	10468411704	VASQUEZ MAMANI ROSSIVELT YESSENIA
397	DIRECTO		SERVICIO	474	APOYO ADMINISTRATIVO EN LA GERENCIA DE RECUR	11/05/2022	13/05/2022	500.00	10741793752	BERNAL PEDRAZA SOFIA JHOMN
398	DIRECTO		SERVICIO	475	APOYO EN ACTIVIDADES DIVERSAS DE CAMPO	13/05/2022	31/05/2022	601.67	10683998461	MAMANI ESPINOZA DAMIAN
399	DIRECTO		SERVICIO	476	APOYO EN ACTIVIDADES DIVERSAS DE CAMPO	13/05/2022	31/05/2022	601.67	10442125922	MACHACA GUEVARA MARLENI
400	DIRECTO		SERVICIO	502	APOYO EN ACTIVIDADES DIVERSAS DE CAMPO	01/06/2022	30/06/2022	950.00	10682032673	ROJAS CHAVEZ ROBERT GONZALO
401	DIRECTO		SERVICIO	503	APOYO EN ACTIVIDADES DIVERSAS DE CAMPO	01/06/2022	30/06/2022	950.00	10425834512	MAYTA MAMANI DE ROSADO DELIA CONCEPCION
402	DIRECTO		SERVICIO	504	APOYO EN ACTIVIDADES DIVERSAS DE CAMPO	01/06/2022	30/06/2022	950.00	10805750796	FERNANDEZ CATACORA ELMER FREDY
403	DIRECTO		SERVICIO	505	APOYO EN ACTIVIDADES DIVERSAS DE CAMPO	01/06/2022	30/06/2022	950.00	10295264061	HUAMANI CHALLA DE OCARI DAMIANA ELSA
404	DIRECTO		SERVICIO	506	APOYO EN ACTIVIDADES DIVERSAS DE CAMPO	01/06/2022	30/06/2022	950.00	10683998461	MAMANI ESPINOZA DAMIAN
405	DIRECTO		SERVICIO	507	APOYO EN ACTIVIDADES DIVERSAS DE CAMPO	01/06/2022	30/06/2022	950.00	10444259851	DUEÑAS MELENDRES CLEMENCIA
406	DIRECTO		SERVICIO	508	APOYO EN ACTIVIDADES DIVERSAS DE CAMPO	01/06/2022	30/06/2022	950.00	10418253369	ASPILCUETA MARTINEZ CELIA CYNTHIA
407	DIRECTO		SERVICIO	509	APOYO EN ACTIVIDADES DIVERSAS DE CAMPO	01/06/2022	30/06/2022	950.00	10296460163	CARRILLO CASTRO BERTHA
408	DIRECTO		SERVICIO	510	APOYO EN ACTIVIDADES DIVERSAS DE CAMPO	01/06/2022	30/06/2022	950.00	10734449640	VALENCIA COPA ANYELY MAYELY
409	DIRECTO		SERVICIO	511	APOYO EN ACTIVIDADES DIVERSAS DE CAMPO	01/06/2022	30/06/2022	950.00	10768211791	CHAVEZ VELASQUEZ ANA YAMILET
410	DIRECTO		SERVICIO	512	APOYO EN ACTIVIDADES DIVERSAS DE CAMPO	01/06/2022	30/06/2022	950.00	10400661845	PANTIGOSO PAREDES ANABEL SUSANA
411	DIRECTO		SERVICIO	513	APOYO EN ACTIVIDADES DIVERSAS DE CAMPO	01/06/2022	30/06/2022	950.00	10466948356	BEDOYA SALAS YESSICA TREYCYL
412	DIRECTO		SERVICIO	515	APOYO EN ACTIVIDADES DIVERSAS DE CAMPO	01/06/2022	30/06/2022	950.00	10411758152	MAMANI LLANOCA MARILUZ
413	DIRECTO		SERVICIO	516	APOYO EN ACTIVIDADES DIVERSAS DE CAMPO	01/06/2022	30/06/2022	950.00	10602737280	CHOQUECONDO ENRIQUEZ MARIA FERNANDA
414	DIRECTO		SERVICIO	517	APOYO EN ACTIVIDADES DIVERSAS DE CAMPO	01/06/2022	30/06/2022	950.00	10491772732	MOYA CRUZ MARIA ELENA
415	DIRECTO		SERVICIO	518	APOYO EN ACTIVIDADES DIVERSAS DE CAMPO	01/06/2022	30/06/2022	950.00	10293378380	RAMOS PEREDO CARMEN DIANA
416	DIRECTO		SERVICIO	519	APOYO EN ACTIVIDADES DIVERSAS DE CAMPO	01/06/2022	30/06/2022	950.00	10458196536	BEDOYA SALAS JENNIFFER MARIETA
417	DIRECTO		SERVICIO	521	APOYO EN ACTIVIDADES DIVERSAS DE CAMPO	01/06/2022	30/06/2022	950.00	10296469462	ALAVE CHAÑI HENRY JESUS
418	DIRECTO		SERVICIO	522	APOYO EN ACTIVIDADES DIVERSAS DE CAMPO	01/06/2022	30/06/2022	950.00	10469248354	MAYTA MAMANI FLOR DE MARIA
419	DIRECTO		SERVICIO	523	APOYO EN ACTIVIDADES DIVERSAS DE CAMPO	01/06/2022	30/06/2022	950.00	10483973497	AGUILAR TICONA EVELIN ROSARIO
420	DIRECTO		SERVICIO	524	APOYO EN ACTIVIDADES DIVERSAS DE CAMPO	01/06/2022	30/06/2022	950.00	10804913411	USHUYO ALVARADO ELIZABETH
421	DIRECTO		SERVICIO	525	APOYO EN ACTIVIDADES DIVERSAS DE CAMPO	01/06/2022	30/06/2022	950.00	10714695287	CUCHO HUAMANI DESSIRE MARY
422	DIRECTO		SERVICIO	526	APOYO EN ACTIVIDADES DIVERSAS DE CAMPO	01/06/2022	30/06/2022	950.00	10764585904	AGUSTI ALBARRACIN ANGELO PIERO

423	DIRECTO		SERVICIO	527	APOYO EN ACTIVIDADES DIVERSAS DE CAMPO	01/06/2022	30/06/2022	950.00	10022869642	TINTAYA HUISA NORMA
424	DIRECTO		SERVICIO	528	APOYO EN ACTIVIDADES DIVERSAS DE CAMPO	01/06/2022	30/06/2022	950.00	10451269254	VARGAS YUCRA ROCIO ROXANA
425	DIRECTO		SERVICIO	529	APOYO EN ACTIVIDADES DIVERSAS DE CAMPO	01/06/2022	30/06/2022	950.00	10423153365	CHAVEZ VELASQUEZ YSABEL FABIOLA
426	DIRECTO		SERVICIO	530	APOYO EN ACTIVIDADES DIVERSAS DE CAMPO	01/06/2022	30/06/2022	950.00	10296894811	COBOS ZUMERE RUTH GERARDA
427	DIRECTO		SERVICIO	531	APOYO EN ACTIVIDADES DIVERSAS DE CAMPO	01/06/2022	30/06/2022	950.00	10774257590	CRUZ QUISPE RENATO JESUS
428	DIRECTO		SERVICIO	532	APOYO EN ACTIVIDADES DIVERSAS DE CAMPO	01/06/2022	30/06/2022	950.00	10304234712	CRUZ RAMOS REBECA CATALINA
429	DIRECTO		SERVICIO	533	APOYO EN ACTIVIDADES DIVERSAS DE CAMPO	01/06/2022	30/06/2022	950.00	10406216703	SUAÑA QUISPE PATRICIA ADELINA
430	DIRECTO		SERVICIO	534	APOYO EN ACTIVIDADES DIVERSAS DE CAMPO	01/06/2022	30/06/2022	950.00	10731025482	VILCA TISNADO MERCY EVELYN
431	DIRECTO		SERVICIO	535	APOYO EN ACTIVIDADES DIVERSAS DE CAMPO	01/06/2022	30/06/2022	950.00	10481557511	BEDOYA SALAS DANITZA DAYANA
432	DIRECTO		SERVICIO	536	APOYO EN ACTIVIDADES DIVERSAS DE CAMPO	01/06/2022	30/06/2022	950.00	10706967961	BERNAL COBOS JENIFER MUNILA
433	DIRECTO		SERVICIO	537	RETEN QUE CUBRA LOS DESCANSOS DEL PERSONAL	01/06/2022	30/06/2022	1,240.00	10455512671	HUAMAN YUCRA VICTORIA
434	DIRECTO		SERVICIO	538	RETEN QUE CUBRA LOS DESCANSOS DEL PERSONAL	01/06/2022	30/06/2022	1,240.00	10295416844	FLORES BERDEJO ANDRES JAVIER
435	DIRECTO		SERVICIO	540	RETEN QUE CUBRA LOS DESCANSOS DEL PERSONAL	01/06/2022	30/06/2022	868.00	10769079478	CALLA MAYDANA ALEXANDER JESUS
436	DIRECTO		SERVICIO	541	ACTIVIDADES DE MARKETING Y EDICION DE VIDEO	01/06/2022	30/06/2022	1,200.00	15603290161	CHACON DE MORAN ALEXANDRA JOSELIN
437	DIRECTO		SERVICIO	542	TECNICO DE ENFERMERIA	01/06/2022	30/06/2022	1,200.00	10295560580	CACERES COLLANQUI BALVINA BONIFACIA
438	DIRECTO		SERVICIO	565	APOYO EN ACTIVIDADES DIVERSAS DE CAMPO	07/06/2022	30/06/2022	760.00	10469185417	MOYA CRUZ SONIA YASMINA
439	DIRECTO		SERVICIO	567	CHOFER PROFESIONAL	03/06/2022	30/06/2022	1,200.00	10297293155	CARREON CHURATA ARNALDO
440	DIRECTO		SERVICIO	574	POR LA COMPRA DE DOS PASAJES AREQUIPA-LIMA-A	08/06/2022	09/06/2022	1,720.00	10468411704	VASQUEZ MAMANI ROSSIVELT YESSENIA
441	DIRECTO		SERVICIO	588	SERVICIO DE CAMBIO DE PILAS 16 PARA RELOJ DE M	17/06/2022	17/06/2022	72.00	10296807656	MANTILLA ARIAS ANA CECILIA
442	DIRECTO		SERVICIO	589	SERVICIO DE CAMBIO DE 68 PILAS PARA RELOJ DE M	17/06/2022	17/06/2022	306.00	10296807656	MANTILLA ARIAS ANA CECILIA
443	DIRECTO		SERVICIO	599	APOYO EN ACTIVIDADES DIVERSAS DE CAMPO	01/07/2022	31/07/2022	950.00	10445187114	ROJAS MAMANI AMPARO GISELLA
444	DIRECTO		SERVICIO	600	APOYO EN ACTIVIDADES DIVERSAS DE CAMPO	01/07/2022	31/07/2022	950.00	10440828367	CUCHO HUAMANI ADA MARY
445	DIRECTO		SERVICIO	601	APOYO EN ACTIVIDADES DIVERSAS DE CAMPO	01/07/2022	31/07/2022	950.00	10400661845	PANTIGOSO PAREDES ANABEL SUSANA
446	DIRECTO		SERVICIO	602	APOYO EN ACTIVIDADES DIVERSAS DE CAMPO	01/07/2022	31/07/2022	950.00	10296529902	BERNAL TORRES ANGEL ROMAN
447	DIRECTO		SERVICIO	603	APOYO EN ACTIVIDADES DIVERSAS DE CAMPO	01/07/2022	31/07/2022	950.00	10764561984	AGUSTI ALBARRACIN ANGELO PIERO
448	DIRECTO		SERVICIO	604	APOYO EN ACTIVIDADES DIVERSAS DE CAMPO	01/07/2022	31/07/2022	950.00	10734446940	VALENCIA COPA ANYELY NAYELY
449	DIRECTO		SERVICIO	605	APOYO EN ACTIVIDADES DIVERSAS DE CAMPO	01/07/2022	31/07/2022	950.00	10295469163	CARRILLO CASTRO BERTHA
450	DIRECTO		SERVICIO	606	APOYO EN ACTIVIDADES DIVERSAS DE CAMPO	01/07/2022	31/07/2022	950.00	10293376300	RAMOS PEREDO CARMEN DIANA
451	DIRECTO		SERVICIO	607	APOYO EN ACTIVIDADES DIVERSAS DE CAMPO	01/07/2022	31/07/2022	950.00	10444258851	DUEÑAS MELENDRES CLEMENCIA
452	DIRECTO		SERVICIO	608	APOYO EN ACTIVIDADES DIVERSAS DE CAMPO	01/07/2022	31/07/2022	950.00	10083688461	HUAMANI ESPINOZA DAMIAN
453	DIRECTO		SERVICIO	609	APOYO EN ACTIVIDADES DIVERSAS DE CAMPO	01/07/2022	31/07/2022	950.00	10296204091	HUAMANI CHALLA DE CCARI DAMIANA ELSA
454	DIRECTO		SERVICIO	610	APOYO EN ACTIVIDADES DIVERSAS DE CAMPO	01/07/2022	31/07/2022	950.00	10481557511	BEDOYA SALAS DANITZA DAYANA
455	DIRECTO		SERVICIO	611	APOYO EN ACTIVIDADES DIVERSAS DE CAMPO	01/07/2022	31/07/2022	950.00	10483973497	AGUILAR TICONA EVELIN ROSARIO
456	DIRECTO		SERVICIO	612	APOYO EN ACTIVIDADES DIVERSAS DE CAMPO	01/07/2022	31/07/2022	950.00	10408248394	MAYTA MAMANI FLOR DE MARIA
457	DIRECTO		SERVICIO	613	APOYO EN ACTIVIDADES DIVERSAS DE CAMPO	01/07/2022	31/07/2022	950.00	10295463462	ALAVE CHAÑI HENRY JESUS
458	DIRECTO		SERVICIO	614	APOYO EN ACTIVIDADES DIVERSAS DE CAMPO	01/07/2022	31/07/2022	950.00	10295537505	MINGA PACCO JANETH ROSSEMARY
459	DIRECTO		SERVICIO	615	APOYO EN ACTIVIDADES DIVERSAS DE CAMPO	01/07/2022	31/07/2022	950.00	10458196536	BEDOYA SALAS JENNIFFER MARIETA
460	DIRECTO		SERVICIO	616	APOYO EN ACTIVIDADES DIVERSAS DE CAMPO	01/07/2022	31/07/2022	950.00	10706067961	BERNAL COBOS JENIFER MUNILA
461	DIRECTO		SERVICIO	617	APOYO EN ACTIVIDADES DIVERSAS DE CAMPO	01/07/2022	31/07/2022	950.00	10770754670	SOSA YUCRA JENIFER
462	DIRECTO		SERVICIO	618	APOYO EN ACTIVIDADES DIVERSAS DE CAMPO	01/07/2022	31/07/2022	950.00	10457466168	ARENAS MAMANI JOSE MIGUEL
463	DIRECTO		SERVICIO	619	APOYO EN ACTIVIDADES DIVERSAS DE CAMPO	01/07/2022	31/07/2022	950.00	10306742582	USNAYO ALVARADO JUANA ROSA
464	DIRECTO		SERVICIO	620	APOYO EN ACTIVIDADES DIVERSAS DE CAMPO	01/07/2022	31/07/2022	950.00	10481722732	MOYA CRUZ MARIA ELENA
465	DIRECTO		SERVICIO	621	APOYO EN ACTIVIDADES DIVERSAS DE CAMPO	01/07/2022	31/07/2022	950.00	10002737260	CHOQUECONDO ENRIQUEZ MARIA FERNANDA
466	DIRECTO		SERVICIO	622	APOYO EN ACTIVIDADES DIVERSAS DE CAMPO	01/07/2022	31/07/2022	950.00	10411738182	MAMANI LLAMOCA MARILUZ
467	DIRECTO		SERVICIO	623	APOYO EN ACTIVIDADES DIVERSAS DE CAMPO	01/07/2022	31/07/2022	950.00	10731025482	VILCA TISNADO MERCY EVELYN
468	DIRECTO		SERVICIO	624	APOYO EN ACTIVIDADES DIVERSAS DE CAMPO	01/07/2022	31/07/2022	950.00	10022869642	TINTAYA HUISA NORMA
469	DIRECTO		SERVICIO	625	APOYO EN ACTIVIDADES DIVERSAS DE CAMPO	01/07/2022	31/07/2022	950.00	10406216703	SUAÑA QUISPE PATRICIA ADELINA
470	DIRECTO		SERVICIO	626	APOYO EN ACTIVIDADES DIVERSAS DE CAMPO	01/07/2022	31/07/2022	950.00	10304234712	CRUZ RAMOS REBECA CATALINA
471	DIRECTO		SERVICIO	627	APOYO EN ACTIVIDADES DIVERSAS DE CAMPO	01/07/2022	31/07/2022	950.00	10774257590	CRUZ QUISPE RENATO JESUS
472	DIRECTO		SERVICIO	628	APOYO EN ACTIVIDADES DIVERSAS DE CAMPO	01/07/2022	31/07/2022	950.00	10803032973	ROJAS CHAVEZ ROBERT GONZALO
473	DIRECTO		SERVICIO	630	APOYO EN ACTIVIDADES DIVERSAS DE CAMPO	01/07/2022	31/07/2022	950.00	10296454236	HUACASI MACHACA DEMETRIA
474	DIRECTO		SERVICIO	631	APOYO EN ACTIVIDADES DIVERSAS DE CAMPO	01/07/2022	31/07/2022	950.00	10469249351	BEDOYA SALAS YESSICA TREYCYL
475	DIRECTO		SERVICIO	632	APOYO EN ACTIVIDADES DIVERSAS DE CAMPO	01/07/2022	31/07/2022	950.00	10423153365	CHAVEZ VELASQUEZ YSABEL FABIOLA
476	DIRECTO		SERVICIO	635	APOYO EN ACTIVIDADES DIVERSAS DE CAMPO	01/07/2022	31/07/2022	950.00	10768211791	CHAMBI VELASQUEZ ANA YAMILET
477	DIRECTO		SERVICIO	636	APOYO EN ACTIVIDADES DIVERSAS DE CAMPO	04/07/2022	31/07/2022	823.33	10425834512	MAYTA MAMANI DE ROSADO DELIA CONCEPCION
478	DIRECTO		SERVICIO	637	FUMIGACION, CONTROL DE PLAGAS (DESINSECTACIO	05/07/2022	08/07/2022	560.00	20311864042	CORPORACION DE SERVICIOS INDUSTRIALES S.R.LTDA.
479	DIRECTO		SERVICIO	639	REPARACION DE 02 LICUADORAS EN LA COCINA	05/07/2022	08/07/2022	540.00	10292181430	CHUQUIMAQUI CRUZ FLORENCIO PAULO

480	DIRECTO		SERVICIO	671	MANO DE OBRA DEL LIJADO Y PINTADO EN LOS AMBI	12/07/2022	29/07/2022	35,921.38	20603691458	LEONES DEL SUR CONTRATISTAS GENERALES S.A.C	
481	DIRECTO		SERVICIO	700	RETEN QUE CUBRA LOS DESCANSOS DEL PERSONAL	29/07/2022	31/07/2022	480.00	10295419844	FLORES BERDEJO ANDRES JAVIER	
482	DIRECTO		SERVICIO	703	MANTENIMIENTO UNIDAD MOVIL	22/07/2022	29/07/2022	205.00	20604489571	MAREGU SERVICIOS GENERALES E.I.R.L	
483	DIRECTO		SERVICIO	704	MANTENIMIENTO DE LA UNIDAD MOVIL	22/07/2022	29/07/2022	2,040.00	20604489571	MAREGU SERVICIOS GENERALES E.I.R.L	
484	DIRECTO		SERVICIO	712	SUPERVISION Y COORDINACION DE PLAYAS Y ZONA	01/08/2022	31/08/2022	1,200.00	10750561602	RIVERA ALVAREZ LUIS GUSTAVO	
485	DIRECTO		SERVICIO	713	ACTIVIDADES DE MARKETING Y EDICION DE VIDEO	01/08/2022	31/08/2022	1,200.00	15603299188	CHACON DE MORAN ALEXANDRA JOSELIN	
486	DIRECTO		SERVICIO	717	APOYO EN ACTIVIDADES DIVERSAS DE CAMPO	01/08/2022	31/08/2022	950.00	10296529902	BERNAL TORRES ANGEL ROMAN	
487	DIRECTO		SERVICIO	718	APOYO EN ACTIVIDADES DIVERSAS DE CAMPO	01/08/2022	31/08/2022	950.00	10703741709	TINTAYA HUISA ALEX FERNANDO	
488	DIRECTO		SERVICIO	719	APOYO EN ACTIVIDADES DIVERSAS DE CAMPO	01/08/2022	31/08/2022	950.00	10445187114	ROJAS MAMANI AMPARO GISELLA	
489	DIRECTO		SERVICIO	720	APOYO EN ACTIVIDADES DIVERSAS DE CAMPO	01/08/2022	31/08/2022	950.00	10705211791	CHAMBI VELASQUEZ ANA YAMILET	
490	DIRECTO		SERVICIO	721	APOYO EN ACTIVIDADES DIVERSAS DE CAMPO	01/08/2022	31/08/2022	950.00	10734449640	VALENCIA COPA ANYELY NAYELY	
491	DIRECTO		SERVICIO	722	APOYO EN ACTIVIDADES DIVERSAS DE CAMPO	01/08/2022	31/08/2022	950.00	10444256951	DUEÑAS MELENDRES CLEMENCIA	
492	DIRECTO		SERVICIO	723	APOYO EN ACTIVIDADES DIVERSAS DE CAMPO	01/08/2022	31/08/2022	950.00	10296204001	HUAMANI CHAILA DE OCARI DAMIANA ELSA	
493	DIRECTO		SERVICIO	724	APOYO EN ACTIVIDADES DIVERSAS DE CAMPO	01/08/2022	31/08/2022	950.00	10083998481	MAMANI ESPINOZA DAMIAN	
494	DIRECTO		SERVICIO	725	APOYO EN ACTIVIDADES DIVERSAS DE CAMPO	01/08/2022	31/08/2022	950.00	10296454236	HUACASI MACHACA DEMETRIA	
495	DIRECTO		SERVICIO	726	APOYO EN ACTIVIDADES DIVERSAS DE CAMPO	01/08/2022	31/08/2022	950.00	10483973497	AGUILAR TICONA EVELIN ROSARIO	
496	DIRECTO		SERVICIO	727	APOYO EN ACTIVIDADES DIVERSAS DE CAMPO	01/08/2022	31/08/2022	950.00	10469240394	MAYTA MAMANI FLOR DE MARIA	
497	DIRECTO		SERVICIO	728	APOYO EN ACTIVIDADES DIVERSAS DE CAMPO	01/08/2022	31/08/2022	950.00	10296468462	ALAVE CHAÑI HENRY JESUS	
498	DIRECTO		SERVICIO	729	APOYO EN ACTIVIDADES DIVERSAS DE CAMPO	01/08/2022	31/08/2022	950.00	10295517565	MINGA PACCO JANETH ROSSEMARY	
499	DIRECTO		SERVICIO	730	APOYO EN ACTIVIDADES DIVERSAS DE CAMPO	01/08/2022	31/08/2022	950.00	10458196538	BEDOYA SALAS JENNIFFER MARIETA	
500	DIRECTO		SERVICIO	731	APOYO EN ACTIVIDADES DIVERSAS DE CAMPO	01/08/2022	31/08/2022	950.00	10706067961	BERNAL COBOS JENIFER MUNILA	
501	DIRECTO		SERVICIO	732	APOYO EN ACTIVIDADES DIVERSAS DE CAMPO	01/08/2022	31/08/2022	950.00	10457486166	ARENAS MAMANI JOSE MIGUEL	
502	DIRECTO		SERVICIO	733	APOYO EN ACTIVIDADES DIVERSAS DE CAMPO	01/08/2022	31/08/2022	950.00	10306742502	USNAYO ALVARADO JUANA ROSA	
503	DIRECTO		SERVICIO	734	APOYO EN ACTIVIDADES DIVERSAS DE CAMPO	01/08/2022	31/08/2022	950.00	10068392179	LOPEZ VIZA LUIGUI DEL PIERO	
504	DIRECTO		SERVICIO	735	APOYO EN ACTIVIDADES DIVERSAS DE CAMPO	01/08/2022	31/08/2022	950.00	10602737280	CHOQUECONDO ENRIQUEZ MARIA FERNANDA	
505	DIRECTO		SERVICIO	736	APOYO EN ACTIVIDADES DIVERSAS DE CAMPO	01/08/2022	31/08/2022	950.00	10411708182	MAMANI LLANOCA MARILUZ	
506	DIRECTO		SERVICIO	737	APOYO EN ACTIVIDADES DIVERSAS DE CAMPO	01/08/2022	31/08/2022	950.00	10469210713	SUAÑA QUISPE PATRICIA ADELINA	
507	DIRECTO		SERVICIO	738	APOYO EN ACTIVIDADES DIVERSAS DE CAMPO	01/08/2022	31/08/2022	950.00	10480249351	BEDOYA SALAS YESSICA TREYC L	
508	DIRECTO		SERVICIO	739	APOYO EN ACTIVIDADES DIVERSAS DE CAMPO	01/08/2022	31/08/2022	950.00	10406061845	PANTIGOSO PAREDES ANABEL SUSANA	
509	DIRECTO		SERVICIO	740	APOYO EN ACTIVIDADES DIVERSAS DE CAMPO	01/08/2022	31/08/2022	950.00	10480195457	MOYA CRUZ SONIA YASMINA	
510	DIRECTO		SERVICIO	741	APOYO EN ACTIVIDADES DIVERSAS DE CAMPO	01/08/2022	31/08/2022	950.00	10296468863	CARRILLO CASTRO BERTHA	
511	DIRECTO		SERVICIO	742	APOYO EN ACTIVIDADES DIVERSAS DE CAMPO	01/08/2022	31/08/2022	950.00	10293378380	RAMOS PEREDO CARMEN DIANA	
512	DIRECTO		SERVICIO	743	APOYO EN ACTIVIDADES DIVERSAS DE CAMPO	01/08/2022	31/08/2022	950.00	10774257590	CRUZ QUISPE RENATO JESUS	
513	DIRECTO		SERVICIO	744	APOYO EN ACTIVIDADES DIVERSAS DE CAMPO	01/08/2022	31/08/2022	950.00	10803032973	ROJAS CHAVEZ ROBERT GONZALO	
514	DIRECTO		SERVICIO	745	APOYO EN ACTIVIDADES DIVERSAS DE CAMPO	01/08/2022	31/08/2022	950.00	10481657511	BEDOYA SALAS DANITZA DAYANA	
515	DIRECTO		SERVICIO	746	APOYO EN ACTIVIDADES DIVERSAS DE CAMPO	01/08/2022	31/08/2022	950.00	10647495577	SUAREZ CALIZAYA DE ARENAS GINA NATALY	
516	DIRECTO		SERVICIO	747	APOYO EN ACTIVIDADES DIVERSAS DE CAMPO	01/08/2022	31/08/2022	950.00	10764585984	AGUSTI ALBARRACIN ANGELO PIERO	
517	DIRECTO		SERVICIO	748	APOYO EN ACTIVIDADES DIVERSAS DE CAMPO	01/08/2022	31/08/2022	950.00	10440828387	CUCHO HUAMANI ADA MARY	
518	DIRECTO		SERVICIO	750	APOYO EN ACTIVIDADES DIVERSAS DE CAMPO	01/08/2022	31/08/2022	950.00	10304234712	CRUZ RAMOS REBECA CATALINA	
519	DIRECTO		SERVICIO	751	APOYO EN ACTIVIDADES DIVERSAS DE CAMPO	01/08/2022	31/08/2022	950.00	10738754670	SOSA YUCRA JENIFER	
520	DIRECTO		SERVICIO	762	SUPERVISION Y COORDINACION DE PLAYAS Y ZONA	06/07/2022	31/07/2022	1,840.00	10480195457	MOYA CRUZ SONIA YASMINA	
521	DIRECTO		SERVICIO	764	COMPRA DE DOS PASAJES AREQUIPA-CHICLAYO-ARE	05/08/2022	05/08/2022	2,640.00	10468411704	VASQUEZ MAMANI ROSSIVELT YESSENIA	
522	DIRECTO		SERVICIO	767	CHOFER	03/08/2022	07/08/2022	1,200.00	10403489641	RODRIGUEZ CAMERO ERICK ALESSANDRO	
523	DIRECTO		SERVICIO	773	APOYO EN ACTIVIDADES DIVERSAS DE CAMPO	03/08/2022	31/08/2022	728.33	10772424278	ZABALA SUPO SARAHI ANGELICA	
524	DIRECTO		SERVICIO	780	SERVICIO DE MANTENIMIENTO Y REPARACION DE LA	11/08/2022	11/08/2022	1,150.00	10296587664	ZUÑIGA MEZA MARCOS SALOMON	
525	DIRECTO		SERVICIO	782	SERVICIO DE RECARGA DE EXTINTORES	12/08/2022	15/08/2022	35.00	20607230844	CORPORACION SEREX S.A.C.	
526	DIRECTO		SERVICIO	783	MANTENIMIENTO PREVENTIVO DE LAS UNIDADES VEH	12/08/2022	19/08/2022	600.00	20601597829	REAÑO AUTOMOTRIZ EIRL	
527	DIRECTO		SERVICIO	802	AUDITORIA EXTERNA PARA LA REALIZACION DE LOS	23/08/2022	31/08/2022	53,329.80	20131378972	CONTRALORIA GENERAL DE LA REPUBLICA	
528	DIRECTO		SERVICIO	803	CERTIFICADO DIGITAL POSITIVE SSL WILDCARD POR	24/08/2022	23/09/2022	972.32	20601709652	PERU MEDIA SECURITY S.A.C.	
529	DIRECTO		SERVICIO	808	APOYO EN ACTIVIDADES DIVERSAS DE CAMPO	01/08/2022	30/08/2022	950.00	10483973497	AGUILAR TICONA EVELIN ROSARIO	
530	DIRECTO		SERVICIO	809	APOYO EN ACTIVIDADES DIVERSAS DE CAMPO	01/08/2022	30/08/2022	950.00	10714886287	CUCHO HUAMANI DESSIRE MARY	
531	DIRECTO		SERVICIO	810	APOYO EN ACTIVIDADES DIVERSAS DE CAMPO	01/08/2022	30/08/2022	950.00	10425834512	MAYTA MAMANI DE ROSADO DELIA CONCEPCION	
532	DIRECTO		SERVICIO	811	APOYO EN ACTIVIDADES DIVERSAS DE CAMPO	01/08/2022	30/08/2022	950.00	10647495577	SUAREZ CALIZAYA GINA NATALY	
533	DIRECTO		SERVICIO	812	APOYO EN ACTIVIDADES DIVERSAS DE CAMPO	01/08/2022	30/08/2022	950.00	10714885922	CABRERA ORDOÑEZ JORGE EBERALDO	
534	DIRECTO		SERVICIO	813	APOYO EN ACTIVIDADES DIVERSAS DE CAMPO	01/08/2022	30/08/2022	950.00	10469210703	SUAÑA QUISPE PATRICIA ADELINA	
535	DIRECTO		SERVICIO	814	APOYO EN ACTIVIDADES DIVERSAS DE CAMPO	01/08/2022	30/08/2022	950.00	10772424278	ZABALA SUPO SARAHI ANGELICA	
536	DIRECTO		SERVICIO	815	APOYO EN ACTIVIDADES DIVERSAS DE CAMPO	01/08/2022	30/08/2022	950.00	10703741709	TINTAYA HUISA ALEX FERNANDO	

537	DIRECTO		SERVICIO	816	APOYO EN ACTIVIDADES DIVERSAS DE CAMPO	01/08/2022	30/08/2022	950.00	10294229782	HUMPIRE VILCA HERMELINDA
538	DIRECTO		SERVICIO	817	APOYO EN ACTIVIDADES DIVERSAS DE CAMPO	01/09/2022	30/09/2022	950.00	10296469482	ALAVE CHAÑI HENRY JESUS
539	DIRECTO		SERVICIO	818	APOYO EN ACTIVIDADES DIVERSAS DE CAMPO	01/09/2022	30/09/2022	950.00	10445187114	ROJAS MAMANI AMPARO GISELLA
540	DIRECTO		SERVICIO	819	APOYO EN ACTIVIDADES DIVERSAS DE CAMPO	01/09/2022	30/09/2022	950.00	10451269254	VARGAS YUCRA ROCIO ROXANA
541	DIRECTO		SERVICIO	820	APOYO EN ACTIVIDADES DIVERSAS DE CAMPO	01/09/2022	30/09/2022	950.00	10480249351	BEDOYA SALAS YESSICA TRENCYL
542	DIRECTO		SERVICIO	821	APOYO EN ACTIVIDADES DIVERSAS DE CAMPO	01/09/2022	30/09/2022	950.00	10602737260	CHOQUECONDO ENRIQUEZ MARIA FERNANDA
543	DIRECTO		SERVICIO	822	APOYO EN ACTIVIDADES DIVERSAS DE CAMPO	01/09/2022	30/09/2022	950.00	10764585984	AGUSTI ALBARRACIN ANGELO PIERO
544	DIRECTO		SERVICIO	823	APOYO EN ACTIVIDADES DIVERSAS DE CAMPO	01/09/2022	30/09/2022	950.00	10608392179	LOPEZ VIZA LUIGUI DEL PIERO
545	DIRECTO		SERVICIO	824	APOYO EN ACTIVIDADES DIVERSAS DE CAMPO	01/08/2022	30/08/2022	950.00	10489248394	MAYTA MAMANI FLOR DE MARIA
546	DIRECTO		SERVICIO	825	APOYO EN ACTIVIDADES DIVERSAS DE CAMPO	01/09/2022	30/09/2022	950.00	10296517505	MIMGA PACCO JANETH ROSSEMARY
547	DIRECTO		SERVICIO	826	APOYO EN ACTIVIDADES DIVERSAS DE CAMPO	01/09/2022	30/09/2022	950.00	10602032973	ROJAS CHAVEZ ROBERT GONZALO
548	DIRECTO		SERVICIO	827	APOYO EN ACTIVIDADES DIVERSAS DE CAMPO	01/08/2022	30/08/2022	950.00	10296284061	HUAMANI CHALLA DE CCARI DAMIANA ELSA
549	DIRECTO		SERVICIO	828	APOYO EN ACTIVIDADES DIVERSAS DE CAMPO	01/09/2022	30/09/2022	950.00	10706957861	BERNAL COBOS JENIFER MUNILA
550	DIRECTO		SERVICIO	829	APOYO EN ACTIVIDADES DIVERSAS DE CAMPO	01/09/2022	30/09/2022	950.00	10480952511	BEDOYA SALAS DANITZA DAYANA
551	DIRECTO		SERVICIO	830	APOYO EN ACTIVIDADES DIVERSAS DE CAMPO	01/09/2022	30/09/2022	950.00	10457480169	ARENAS MAMANI JOSE MIGUEL
552	DIRECTO		SERVICIO	831	APOYO EN ACTIVIDADES DIVERSAS DE CAMPO	01/09/2022	30/09/2022	950.00	10470295703	VILAVILA RAMOS GABRIELA PAMELA
553	DIRECTO		SERVICIO	832	APOYO EN ACTIVIDADES DIVERSAS DE CAMPO	01/08/2022	30/08/2022	950.00	10296454238	HUACASI MACHACA DEMETRIA
554	DIRECTO		SERVICIO	833	APOYO EN ACTIVIDADES DIVERSAS DE CAMPO	01/09/2022	30/09/2022	950.00	10296460183	CARRILLO CASTRO BERTHA
555	DIRECTO		SERVICIO	834	APOYO EN ACTIVIDADES DIVERSAS DE CAMPO	01/09/2022	30/09/2022	950.00	10768211791	CHAMBI VELASQUEZ ANA YAMILET
556	DIRECTO		SERVICIO	835	APOYO EN ACTIVIDADES DIVERSAS DE CAMPO	01/08/2022	30/08/2022	950.00	10738150231	CUNPA GUTIERREZ RICARDO ALEXANDER
557	DIRECTO		SERVICIO	836	APOYO EN ACTIVIDADES DIVERSAS DE CAMPO	01/09/2022	30/09/2022	950.00	10774257590	CRUZ QUISPE RENATO JESUS
558	DIRECTO		SERVICIO	837	APOYO EN ACTIVIDADES DIVERSAS DE CAMPO	01/09/2022	30/09/2022	950.00	10460195417	MOYA CRUZ SONIA YASMINA
559	DIRECTO		SERVICIO	838	APOYO EN ACTIVIDADES DIVERSAS DE CAMPO	01/08/2022	30/08/2022	950.00	10683693451	MAMANI ESPINOZA DAMIAN
560	DIRECTO		SERVICIO	839	APOYO EN ACTIVIDADES DIVERSAS DE CAMPO	01/09/2022	30/09/2022	950.00	10804813411	USNAYO ALVARADO ELIZABETH
561	DIRECTO		SERVICIO	840	APOYO EN ACTIVIDADES DIVERSAS DE CAMPO	01/09/2022	30/09/2022	950.00	10296894011	COBOS ZUMERE RUTH GERARDA
562	DIRECTO		SERVICIO	841	APOYO EN ACTIVIDADES DIVERSAS DE CAMPO	01/08/2022	30/08/2022	950.00	10458196538	BEDOYA SALAS JENNIFFER MARIETA
563	DIRECTO		SERVICIO	842	APOYO EN ACTIVIDADES DIVERSAS DE CAMPO	01/09/2022	30/09/2022	950.00	10446258651	DUEÑAS MELENDRES CLEMENCIA
564	DIRECTO		SERVICIO	843	MANTENIMIENTO PREVENTIVO DE TODO COSTO DE L	01/09/2022	1/10/2022	900.00	20601597826	REAÑO AUTOMOTRIZ E.I.R.L
565	DIRECTO		SERVICIO	846	APOYO ADMINISTRATIVO PARA LA GERENCIA DE NEG	31/08/2022	30/09/2022	1,135.48	10295370004	BARRIOS MEDINA ROCIO DEL PILAR
566	DIRECTO		SERVICIO	864	APOYO EN EL PROGRAMA DE REHABILITACION	06/09/2022	05/10/2022	1,200.00	10709466770	USNAYO GOMEZ JUAN CARLOS
567	DIRECTO		SERVICIO	866	APOYO EN ACTIVIDADES DIVERSAS DE CAMPO	02/05/2022	07/05/2022	190.00	10418700942	CALDERON VELARDE ESMERALDA JULISSA
568	DIRECTO		SERVICIO	867	ESPECIALISTA EN MAQUINARIA IMPRENTA PARA LA R	08/09/2022	15/09/2022	500.00	20606733420	HERRERA ASESORAMIENTO SUMINISTRO INDUSTRIA GRAFICA S.R.L
569	DIRECTO		SERVICIO	868	CUIDADORA PARA LOS MENORES DEL CAR DEL NIÑO	08/09/2022	30/09/2022	920.00	10801955333	QUISPE CONDORI MAYELA ZANDRA
570	DIRECTO		SERVICIO	869	MANTENIMIENTO Y/O REPARACION DE IMPRESORA	09/09/2022	15/09/2022	264.00	10468948353	MENDOZA VELIZ CARMEN ROSA
571	DIRECTO		SERVICIO	871	CHOFER	05/09/2022	07/10/2022	1,200.00	10453409641	RODRIGUEZ GAVERO ERICK ALESSANDRO
572	DIRECTO		SERVICIO	874	SUPERVISION Y COORDINACION DE PLAYAS Y ZONA	09/09/2022	30/09/2022	880.00	10750561662	RIVERA ALVAREZ LUIS GUSTAVO
573	DIRECTO		SERVICIO	876	SERVICIO DE TELEFONIA MOVIL CON RED PRIVADA	12/05/2022	11/11/2022	664.50	20487534025	AMERICA MOVIL PERU S.A.C.
574	DIRECTO		SERVICIO	877	APOYO A LA GERENCIA DE NEGOCIOS Y RECURSOS	12/09/2022	11/10/2022	1,700.00	10417979721	VIVEROS AGRAMONTE MARIA ANTONIETA
575	DIRECTO		SERVICIO	881	MANTENIMIENTO PREVENTIVO A TODO COSTO DE LA	15/09/2022	19/09/2022	1,320.00	20601597826	REAÑO AUTOMOTRIZ E.I.R.L
576	DIRECTO		SERVICIO	882	SANEAMIENTO AMBIENTAL	19/05/2022	30/05/2022	767.00	20601785260	GRUPO RUFASTO SAC
577	DIRECTO		SERVICIO	883	RECARGA DE EXTINTORES	15/09/2022	15/09/2022	400.00	20603238844	CORPORACION SEREX S.A.C.
578	DIRECTO		SERVICIO	893	MANTENIMIENTO PREVENTIVO A TODO COSTO DE LA	26/09/2022	30/09/2022	1,645.00	20601597826	REAÑO AUTOMOTRIZ E.I.R.L
579	DIRECTO		SERVICIO	894	POR EL SERVICIO DE SOFTWARE DE ANTIVIRUS PARA	25/05/2022	25/05/2023	10,764.91	20455664391	LSCV SYSTEMS E.I.R.L.
580	DIRECTO		SERVICIO	897	SERVICIO DE RECARGA DE 04 EXTINTORES	28/09/2022	28/09/2022	88.00	20603238844	CORPORACION SEREX S.A.C.
581	DIRECTO		SERVICIO	898	MANTENIMIENTO Y REVISION DE 03 LAVADORAS	26/09/2022	30/09/2022	2,000.00	20607189478	ALBECOM'S INGENIERIA E I R.L
582	DIRECTO		BIEN	ADENDA CONTRATO 03-2021	ADQUISICION DE VIVERES SECOS	01/01/2022	31/03/2022	38,751.55	10440633868	CAHUANA DIAZ GIULIANA
583	DIRECTO		BIEN	ADENDA CONTRATO 04-2021	ADQUISICION DE VIVERES FRESCOS	01/01/2022	31/03/2022	52,634.33	10440633868	CAHUANA DIAZ GIULIANA
584	DIRECTO		BIEN	ADENDA CONTRATO 05-2021	ADQUISICION DE CARNES ROJAS	01/01/2022	31/03/2022	38,902.50	1030654439	TARCILO BERNANRDO ZUNI
585	DIRECTO		BIEN	ADENDA CONTRATO 06-2021	ADQUISICION DE QUESO	01/01/2022	31/03/2022	9,288.00	10440633868	CAHUANA DIAZ GIULIANA
586	DIRECTO		BIEN	ADENDA CONTRATO 07-2021	ADQUISICION CARNES BLANCAS	01/01/2022	31/03/2022	27,550.50	1030654439	TARCILO BERNANRDO ZUNI
587	DIRECTO		BIEN	ADENDA A CONTRATO N°01-2021	HUEVO SEMANA DEL 01 DE ENERO AL 31 DE MARZO 2	01/01/2022	31/03/2022	5,652.50	10440633868	CAHUANA DIAZ GIULIANA
588	DIRECTO		BIEN	ADENDA A CONTRATO N°02-2021	SUMINISTRO DE PAN CORRESPONDIENTE A LOS MES	01/01/2022	31/03/2022	7,446.62	10706963353	BERNEDO SOLARI MALU VICTORIA
589	DIRECTO		BIEN	CONTRATO N° 3-2022	HUEVO SEMANA DEL 01 DE ABRIL AL 07 DE OCTUBRE	01/04/2022	31/12/2022	53,781.30	10440633868	CAHUANA DIAZ GIULIANA
590	DIRECTO		BIEN	CONTRATO N° 9-2022	SUMINISTRO DE PAN CORRESPONDIENTE A LOS MES	31/05/2022	31/12/2022	19,454.51	10706963353	BERNEDO SOLARI MALU VICTORIA
591	DIRECTO		BIEN	28	ADQUISICION DE COMPROBANTES DE PAGO DEL 001	17/01/2022	20/01/2022	1,073.00	20607377902	DISTRIBUIDORA PAPIRO EIRL
592	DIRECTO		BIEN	36	ALCOHOL Y MASCARILLA PARA PERSONAL 276 Y 728 C	18/01/2022	21/01/2022	6,668.00	10427348518	LUIS TORRES MANRIQUE
593	DIRECTO		BIEN	44	ADQUISICION DE RECIBOS DE INGRESO CORRESPON	25/01/2022	03/02/2022	185.00	20607377902	DISTRIBUIDORA PAPIRO E.I.R.L

594	DIRECTO		BIEN	45	COMPRA DE MEDICAMENTOS PARA LA HIJA DE LA SBA	26/01/2022	01/02/2022	511.00	10297304173	VILCA PATIÑO SATURNINO DEMETRIO
595	DIRECTO		BIEN	46	ADQUISICION DE FORMATOS PARA PARQUEOS VEHIC	26/01/2022	07/02/2022	8,445.00	20607377902	DISTRIBUIDORA PAPIRO EIRL
596	DIRECTO		BIEN	48	MEDICAMENTOS PARA LA VENTA EN LA BOTICA MOIS	26/01/2022	28/01/2022	85.00	20602786478	PROMEDICAL GROUP S.R.L
597	DIRECTO		BIEN	50	MEDICAMENTOS PARA LA VENTA EN LA BOTICA MOIS	26/01/2022	03/02/2022	6,473.90	20454206358	AMGYMARC ASOCIADOS S.R.L
598	DIRECTO		BIEN	51	MEDICAMENTOS PARA LA HIJA DE LA SBA.LUCI LA HIJ	26/01/2022	03/02/2022	511.00	10297304173	VILCA PATIÑO SATURNINO DEMETRIO
599	DIRECTO		BIEN	52	ADQUISICION DE TONER PARA IMPRESORA LASER JE	26/01/2022	29/01/2022	229.00	10468948350	MENDOZA VELIZ CARMEN ROSA
600	DIRECTO		BIEN	53	ADQUISICION DE TONER ORIGINAL CORRESPONDIENT	31/01/2022	01/02/2022	900.00	10468948350	MENDOZA VELIZ CARMEN ROSA
601	DIRECTO		BIEN	55	SUMINISTRO DE GAS CORRESPONDIENTE AL MES DE	31/01/2022	31/01/2022	10,160.00	20516511975	CORPORACION ANDINA DEL GAS PERU S.A.C.
602	DIRECTO		BIEN	56	SUMINISTRO DE COMBUSTIBLE CORRESPONDIENTE A	31/01/2022	31/01/2022	2,088.80	20328495474	JOSE CARLOS MEDINA VELASQUEZ S.A.
603	DIRECTO		BIEN	64	ADQUISICION DE TONER IMPRESORA LASERJET MFP	02/02/2022	07/02/2022	420.00	10468948350	MENDOZA VELIZ CARMEN ROSA
604	DIRECTO		BIEN	65	COMPRA DE BOLSAS CHISMOSAS CORRESPONDIENTI	02/02/2022	07/02/2022	1,515.00	10427348518	LUIS TORRES MANRIQUE
605	DIRECTO		BIEN	66	MATERIAL EPP POR COVID PARA PERSONAL DE HOGA	02/02/2022	07/02/2022	1,779.25	10427348518	LUIS TORRES MANRIQUE
606	DIRECTO		BIEN	77	ADQUISICION DE TONER PARA IMPRESORA LASERJET	14/02/2022	17/02/2022	110.00	10468948350	MENDOZA VELIZ CARMEN ROSA
607	DIRECTO		BIEN	92	COMBUSTIBLE PARA ACTIVIDAD EXTRAORDINARIA DI	22/02/2022	31/02/2022	9,500.00	20488044159	J&P ASOCIADOS S.R.L
608	DIRECTO		BIEN	93	ADQUISICION DE PAÑALES PARA ALBERGADOS EN CA	23/02/2022	28/02/2022	7,812.00	10427348518	LUIS TORRES MANRIQUE
609	DIRECTO		BIEN	94	ADQUISICION DE FORMATOS DE CITA Y ADMISION PA	24/02/2022	01/03/2022	135.00	20603514875	ALKY COLOR S.A.C
610	DIRECTO		BIEN	95	COMBUSTIBLE PARA CUMPLIR ACTIVIDAD EXTRAOR	25/02/2022	31/03/2022	2,535.00	20488044159	J&P ASOCIADOS S.R.L
611	DIRECTO		BIEN	96	SUMINISTRO DE GAS CORRESPONDIENTE AL MES DE	28/02/2022	28/02/2022	9,278.90	20516511975	CORPORACION ANDINA DEL GAS PERU S.A.C.
612	DIRECTO		BIEN	97	SUMINISTRO DE COMBUSTIBLE CORRESPONDIENTE A	28/02/2022	28/02/2022	638.31	20328495474	JOSE CARLOS MEDINA VELASQUEZ S.A.
613	DIRECTO		BIEN	106	SUMINISTRO DE COMBUSTIBLE MES ENERO EN VIAS I	03/03/2022	03/03/2022	138.32	20328495474	JOSE CARLOS MEDINA VELASQUEZ S.A.
614	DIRECTO		BIEN	107	COMPRA DE REPUESTOS Y ACCESORIOS PARA EQUIP	03/03/2022	03/03/2022	220.00	10468948350	MENDOZA VELIZ CARMEN ROSA
615	DIRECTO		BIEN	108	REPUESTOS Y ACCESORIOS PARA EQUIPOS DE COMP	03/03/2022	06/03/2022	570.00	10407601212	ENCALADA TORRES CESAR AUGUSTO
616	DIRECTO		BIEN	109	ADQUISICION DE CALZADO PARA PERSONAL DE COCI	04/03/2022	09/03/2022	352.00	10427348518	LUIS TORRES MANRIQUE
617	DIRECTO		BIEN	110	ADQUISICION DE ROLLOS CONTOMETRO Y FORMATO	04/03/2022	09/03/2022	1,476.00	20607377902	DISTRIBUIDORA PAPIRO EIRL
618	DIRECTO		BIEN	111	ADQUISICION DE CAJAS DE TRUPAN PARA RELOJES,F	04/03/2022	08/03/2022	873.60	20607042421	DAAL INVERT AMSID E.I.R.L
619	DIRECTO		BIEN	112	ADQUISICION DE TONER PARA LAS AREAS DE ADMINI	04/03/2022	09/03/2022	105.00	10468948350	MENDOZA VELIZ CARMEN ROSA
620	DIRECTO		BIEN	114	ADQUISICION DE FORMULA LACTEA PARA MENORES I	04/03/2022	05/03/2022	1,557.60	20454206358	AMGYMARC ASOCIADOS S.R.L
621	DIRECTO		BIEN	115	ADQUISICION DE TONER CORRESPONDIENTE AL MES	04/03/2022	09/03/2022	60.00	10468948350	MENDOZA VELIZ CARMEN ROSA
622	DIRECTO		BIEN	116	ADQUISICION DE TONER PARA LA OF DE SECRETARIA	04/03/2022	09/03/2022	60.00	10468948350	MENDOZA VELIZ CARMEN ROSA
623	DIRECTO		BIEN	117	ADQUISICION DE ESCALERA CON PLATAFORMA PARA	07/03/2022	31/03/2022	4,999.00	10295160021	DOMINGUEZ QUISPE JOSE LUIS
624	DIRECTO		BIEN	118	ADQUISICION DE CINTAS PARA IMPRESORA LQ590 PA	07/03/2022	10/03/2022	72.00	10468948350	MENDOZA VELIZ CARMEN ROSA
625	DIRECTO		BIEN	119	COMPRA DE MATERIAL PAR ATENCION DE SEPELIOS	07/03/2022	10/03/2022	1,732.60	20600063538	CONSORCIO RAFAN E.I.R.L
626	DIRECTO		BIEN	120	ADQUISICION DE FORMATOS DE ORDENES DE COMPF	07/03/2022	15/03/2022	1,566.00	20607377902	DISTRIBUIDORA PAPIRO EIRL
627	DIRECTO		BIEN	121	ADQUISICION DE BATERIA 13 PLACAS PARA AUTO TOY	07/03/2022	10/03/2022	270.00	20507568857	EL EXTRA CORPORACION PANASONIC S.A.C
628	DIRECTO		BIEN	122	ADQUISICION DE FORMATOS PARA ATENCION DE PAC	07/03/2022	14/03/2022	246.90	20607377902	DISTRIBUIDORA PAPIRO EIRL
629	DIRECTO		BIEN	123	ADQUISICION DE FORMATOS PARA ATENCION DE PAC	07/03/2022	14/03/2022	175.99	20603514875	ALKY COLOR S.A.C
630	DIRECTO		BIEN	124	ADQUISICION DE RECIBOS DE CAJA A PARTIR DE Nº 6	07/03/2022	15/03/2022	129.06	20603514875	ALKY COLOR S.A.C
631	DIRECTO		BIEN	132	ADQUISICION DE RECIBOS DE INGRESO PARA BOTICA	14/03/2022	17/03/2022	259.80	20607377902	DISTRIBUIDORA PAPIRO EIRL
632	DIRECTO		BIEN	147	SUMINISTRO DE COMBUSTIBLE PARA UNIDADES VEHI	18/03/2022	18/03/2022	755.63	20328495474	JOSE CARLOS MEDINA VELASQUEZ S.A.
633	DIRECTO		BIEN	148	ADQUISICION DE ATAUD DE MADERA PARA ALBERGAI	21/03/2022	21/03/2022	700.00	10295680402	TAMPE ESTEBA ELIANA AMPARO
634	DIRECTO		BIEN	159	UTILES DE ASEO PARA LOS MESES DE MARZO, ABRIL	23/03/2022	13/04/2022	11,726.70	10427348518	LUIS TORRES MANRIQUE
635	DIRECTO		BIEN	160	UTILES DE ASEO PARA LOS MESES DE MARZO, ABRIL	23/03/2022	13/04/2022	7,543.38	10427348518	LUIS TORRES MANRIQUE
636	DIRECTO		BIEN	161	UTILES DE ASEO PARA LOS MESES DE MARZO, ABRIL	23/03/2022	13/04/2022	4,247.60	10427348518	LUIS TORRES MANRIQUE
637	DIRECTO		BIEN	162	UTILES DE ASEO PARA LOS MESES DE MARZO, ABRIL	23/03/2022	13/04/2022	5,889.00	10427348518	LUIS TORRES MANRIQUE
638	DIRECTO		BIEN	163	UTILES DE ASEO PARA LOS MESES DE MARZO, ABRIL	23/03/2022	13/04/2022	6,777.70	10427348518	BIG APPLE PERU EIRL
639	DIRECTO		BIEN	164	UTILES DE ESCRITORIO PARA LOS MESES DE MARZO	23/03/2022	13/04/2022	5,656.35	20100049181	TAI LOY S.A
640	DIRECTO		BIEN	165	UTILES DE ESCRITORIO PARA LOS MESES DE MARZO	23/03/2022	13/04/2022	5,865.60	20100049181	TAI LOY S.A
641	DIRECTO		BIEN	166	UTILES DE ESCRITORIO PARA LOS MESES DE MARZO	23/03/2022	13/04/2022	3,415.78	20100049181	TAI LOY S.A
642	DIRECTO		BIEN	167	UTILES DE ESCRITORIO PARA LOS MESES DE MARZO	23/03/2022	13/04/2022	3,289.68	20100049181	TAI LOY S.A
643	DIRECTO		BIEN	168	UTILES DE ESCRITORIO PARA LOS MESES DE MARZO	23/03/2022	13/04/2022	2,577.70	20100049181	TAI LOY S.A
644	DIRECTO		BIEN	170	ADQUISICION DE 01 BANER PARA COMPLEJO DEPORT	29/03/2022	05/04/2022	890.00	20603514875	ALKY COLOR S.A.C
645	DIRECTO		BIEN	171	ADQUISICION DE HERRAMIENTAS PARA MANTENIMIEN	29/03/2022	01/04/2022	972.00	20600063538	CONSORCIO RAFAN E.I.R.L
646	DIRECTO		BIEN	172	ADQUISICION DE PLACAS DE MARMOL PARA PABELLO	29/03/2022	21/04/2022	15,200.00	20601536564	ESCULTURAS PERU FANH E.I.R.L
647	DIRECTO		BIEN	173	ADQUISICION DE 225 BOLSAS DE YESO PARA ATENCI	29/03/2022	01/04/2022	3,352.50	20600063538	CONSORCIO RAFAN E.I.R.L
648	DIRECTO		BIEN	174	ADQUISICION DE 4 MILLARES DE FUT PARA PRESENTA	30/03/2022	04/04/2022	342.80	20603514875	ALKY COLOR S.A.C
649	DIRECTO		BIEN	175	ADQUISICION DE FORMATOS DE PECOSAS PARA DES	30/03/2022	04/04/2022	1,400.00	20607377902	DISTRIBUIDORA PAPIRO EIRL
650	DIRECTO		BIEN	176	ADQUISICION DE LAVAVAJILLA PARA DISTRIBUCION A	30/03/2022	05/04/2022	610.60	10427348518	LUIS TORRES MANRIQUE

651	DIRECTO		BIEN	178	ADQUISICION DE MOCHILAS Y LONCHERAS PARA MEN	30/03/2022	05/04/2022	2,378.00	20605100962	MUQUI ASOCIADOS SRL
652	DIRECTO		BIEN	179	MATERIALES PARA EJECUCION DE PRIMER CONVOCA	30/03/2022	05/04/2022	156.00	20605100962	MUQUI ASOCIADOS SRL
653	DIRECTO		BIEN	180	MATERIALES PARA EJECUCION DE PRIMER CONVOCA	30/03/2022	05/04/2022	30.00	20607377902	DISTRIBUIDORA PAPIRO EIRL
654	DIRECTO		BIEN	181	ADQUISICION DE UNIFORMES (CHALECOS, SOMBRER	31/03/2022	26/04/2022	3,518.00	20603412444	SERVICIOS GENERALES AVIVA S.A.C
655	DIRECTO		BIEN	182	SUMINISTRO DE GAS CORRESPONDIENTE AL MES DE	31/03/2022	31/03/2022	10,608.00	20516511975	CORPORACION ANDINA DEL GAS PERU S.A.C.
656	DIRECTO		BIEN	183	SUMINISTRO DE COMBUSTIBLE CORRESPONDIENTE A	31/03/2022	31/03/2022	1,782.89	20328405474	JOSE CARLOS MEDINA VELASQUEZ S.A.
657	DIRECTO		BIEN	185	UTILES ESCOLARES PIALBERGADOS DEL CAR CHAVE	01/04/2022	07/04/2022	611.30	20606540265	WOPI ABC E.I.R.L
658	DIRECTO		BIEN	186	UTILES ESCOLARES PIALBERGADOS DEL CAR CHAVE	01/04/2022	07/04/2022	457.00	20606540265	WOPI ABC E.I.R.L
659	DIRECTO		BIEN	187	UTILES ESCOLARES PIALBERGADOS DEL CAR CHAVE	01/04/2022	07/04/2022	574.60	20606540265	WOPI ABC E.I.R.L
660	DIRECTO		BIEN	188	UTILES ESCOLARES PIALBERGADOS DEL CAR CHAVE	01/04/2022	07/04/2022	159.10	20606540265	WOPI ABC E.I.R.L
661	DIRECTO		BIEN	189	UTILES ESCOLARES PIALBERGADOS DEL CAR CHAVE	01/04/2022	07/04/2022	225.70	20606540265	WOPI ABC E.I.R.L
662	DIRECTO		BIEN	190	UTILES ESCOLARES PIALBERGADOS DEL CAR CHAVE	01/04/2022	07/04/2022	172.40	20606540265	WOPI ABC E.I.R.L
663	DIRECTO		BIEN	207	ADQUISICION DE MASCARILLAS Y JABON LIQUIDO PA	07/04/2022	12/04/2022	2,482.60	20454206358	ANGYMARC ASOCIADOS S.R.L
664	DIRECTO		BIEN	208	ADQUISICION DE MASCARILLAS PARA PERSONAL DL 2	08/04/2022	13/04/2022	2,618.70	20605100962	MUQUI ASOCIADOS SRL
665	DIRECTO		BIEN	209	ADQUISICION DE PAÑALES PARA USO DE PACIENTES	08/04/2022	19/04/2022	16,279.12	20100226706	DIMEXA S.A
666	DIRECTO		BIEN	217	COMPRA DE 02 BATERIAS PARA UNIDAD VEHICULAR D	13/04/2022	18/04/2022	1,000.00	20455350884	JJ CORPORACION INDUSTRIAL E.I.R.L
667	DIRECTO		BIEN	218	RECIBOS DE INGRESO PARA RECAUDACION DE CEME	18/04/2022	21/04/2022	220.82	20603514875	ALKY COLOR S.A.C
668	DIRECTO		BIEN	219	ADQUISICION DE SOFTAWARE MAS LICENCIA PARA IM	18/04/2022	22/04/2022	2,277.40	20137332714	DATA BUSINESS S.A.C
669	DIRECTO		BIEN	228	ADQUISICION DE 01 DISCO DURO PARA LA OFICINA D	19/04/2022	22/04/2022	228.25	10468948350	MENDOZA VELIZ CARMEN ROSA
670	DIRECTO		BIEN	233	MEDICAMENTOS PARA LA VENTA EN LA BOTICA MOS	20/04/2022	23/04/2022	2,308.80	20604752249	MEDIKA EXPRESS S.A.C
671	DIRECTO		BIEN	234	MEDICAMENTOS PARA LA VENTA EN LA BOTICA MOS	20/04/2022	04/05/2022	5,223.73	20100226706	DIMEXA S.A
672	DIRECTO		BIEN	235	MEDICAMENTOS PARA LA VENTA EN LA BOTICA MOS	20/04/2022	27/04/2022	3,662.00	20602795478	PROMEDICAL GROUP S.R.L
673	DIRECTO		BIEN	236	ADQUISICION DE CINTAS Y ROLLOS PARA IMPRESORA	21/04/2022	25/04/2022	140.86	20137332714	DATA BUSINESS S.A.C
674	DIRECTO		BIEN	237	ADQUISICION DE SUSCRIPCION DE REVISTAS, LIBROS	21/04/2022	31/12/2022	969.90	20468565981	CAPACITACION Y PUBLICACIONES PACIFICO S.A.C
675	DIRECTO		BIEN	239	SUMINISTRO DE COMBUSTIBLE PARA LA UNIDAD VEH	22/04/2022	22/04/2022	172.20	20328405474	JOSE CARLOS MEDINA VELASQUEZ S.A.
676	DIRECTO		BIEN	247	MATERIALES PARA MANTENIMIENTO DE LA I.E CHAVE	27/04/2022	04/05/2022	16,034.80	20606048816	MULTISERVICIOS VELAZCO E.I.R.L
677	DIRECTO		BIEN	248	MATERIALES PARA MANTENIMIENTO DE LA I.E CHAVE	27/04/2022	04/05/2022	2,932.40	20606048816	MULTISERVICIOS VELAZCO E.I.R.L
678	DIRECTO		BIEN	249	ADQUISICION DE TARJETAS DE CITAS PARA CENTRO	28/04/2022	04/05/2022	150.00	20603514875	ALKY COLOR S.A.C
679	DIRECTO		BIEN	250	SUMINISTRO DE GAS CORRESPONDIENTE AL MES DE	29/04/2022	29/04/2022	11,886.00	20516511975	CORPORACION ANDINA DEL GAS PERU S.A.C.
680	DIRECTO		BIEN	251	SUMINISTRO DE COMBUSTIBLE CORRESPONDIENTE A	29/04/2022	29/04/2022	1,896.55	20328405474	JOSE CARLOS MEDINA VELASQUEZ S.A.
681	DIRECTO		BIEN	252	SUMINISTRO DE PAN CORRESPONDIENTE AL MES DE	29/04/2022	29/04/2022	3,951.99	10709063353	BERMEDO SOLARI MALU VICTORIA
682	DIRECTO		BIEN	253	ADQUISICION DE 1 DISCO DURO INTERNO PARA HOGA	02/05/2022	05/05/2022	255.98	10468948350	MENDOZA VELIZ CARMEN ROSA
683	DIRECTO		BIEN	254	ADQUISICION DE 01 ASTA DE METAL PARA COLOCACI	02/05/2022	05/05/2022	1,600.00	20603501450	LEONES DEL SUR CONTRATISTAS GENERALES S.A.C.
684	DIRECTO		BIEN	263	ADQUISICION DE ACCESORIOS PARA DAR SOPORTE A	04/05/2022	09/05/2022	130.00	10468948350	MENDOZA VELIZ CARMEN ROSA
685	DIRECTO		BIEN	265	ADQUISICION DE TONER PARA SECRETARIA Y OF DE	04/05/2022	09/05/2022	112.99	10468948350	MENDOZA VELIZ CARMEN ROSA
686	DIRECTO		BIEN	266	ADQUISICION DE 01 DISCO DURO PARA REGISTRO DE	04/05/2022	09/05/2022	240.00	10468948350	MENDOZA VELIZ CARMEN ROSA
687	DIRECTO		BIEN	267	ADQUISICION DE RECIBOS DE CAJA X 50 PARA CENT	04/05/2022	11/05/2022	105.30	20603514875	ALKY COLOR S.A.C
688	DIRECTO		BIEN	268	ADQUISICION DE TONER 83A PARA HOGAR LAS MERC	04/05/2022	09/05/2022	110.00	10468948350	MENDOZA VELIZ CARMEN ROSA
689	DIRECTO		BIEN	269	REFRIGERIOS PARA NIÑOS ALBERGADOS EN CAR CH	04/05/2022	05/05/2022	129.00	20601570690	MICAELA SERVICIOS GENERALES S.A.C
690	DIRECTO		BIEN	270	TINTAS PARA ACTIVIDAD DEL DIA DE LA MADRE REA	04/05/2022	05/05/2022	159.80	10468948350	MENDOZA VELIZ CARMEN ROSA
691	DIRECTO		BIEN	271	ADQUISICION DE 116 TERMOS PARA LAS MADRES BA	05/05/2022	05/05/2022	2,262.00	20468655620	GENESIS E.I.R.L
692	DIRECTO		BIEN	272	ADQUISICION DE 35 TERMOS PARA LAS MADRES BAJO	05/05/2022	05/05/2022	682.50	20468655620	GENESIS E.I.R.L
693	DIRECTO		BIEN	280	ADQUISICION DE TICKETS PARA PAROUEOS DE ZONA	11/05/2022	18/05/2022	10,468.00	20607377902	DISTRIBUIDORA PAPIRO EIRL
694	DIRECTO		BIEN	281	COMPRA DE MEDICAMENTOS PARA LA VENTA EN LA E	12/05/2022	17/05/2022	1,250.00	20602796476	DIMEXA S.A
695	DIRECTO		BIEN	289	ADQUISICION DE RECETAS MEDICAS PARA CENTRO D	18/05/2022	23/05/2022	105.00	20603514875	ALKY COLOR S.A.C
696	DIRECTO		BIEN	290	ADQUISICION DE MATERIALES PARA MANTENIMIENTO	19/05/2022	25/05/2022	110.00	20606063538	CONSORCIO RAFAN E.I.R.L
697	DIRECTO		BIEN	292	ADQUISICION DE MATERIALES PARA FUNCIONAMIENT	19/05/2022	31/05/2022	404.90	20605305469	INVERSIONES ICR S.R.L
698	DIRECTO		BIEN	293	CONFECCION DE 23 BUZOS ESCOLARES PARA ALBER	19/05/2022	07/06/2022	2,825.00	20603412444	SERVICIOS GENERALES AVIVA S.A.C
699	DIRECTO		BIEN	294	ADQUISICION DE 4 ESTANTES DE METAL PARA LA OF	19/05/2022	02/06/2022	6,710.00	20600786651	ESCOMSUR S.A.C
700	DIRECTO		BIEN	295	SUMINISTRO DE ARROZ PARA LA DIRECCION DE SER	24/05/2022	24/05/2022	7,031.00	10448533868	DIAZ TAPIA GUINA BELINDA
701	DIRECTO		BIEN	304	UTILES DE ASEO PARA CENTRO DE SALUS MENTAL M	30/05/2022	01/06/2022	3,394.84	10427348518	LUIS TORRES MANRIQUE
702	DIRECTO		BIEN	313	ADQUISICION DE PAPEL CONTOMETRO PARA ELABOR	31/05/2022	02/06/2022	1,160.00	20455036152	JESGAR S.A.C
703	DIRECTO		BIEN	314	SUMINISTRO DE GAS CORRESPONDIENTE AL MES DE	31/05/2022	31/05/2022	10,270.00	20516511975	CORPORACION ANDINA DEL GAS PERU S.A.C.
704	DIRECTO		BIEN	315	SUMINISTRO DE COMBUSTIBLE CORRESPONDIENTE A	31/05/2022	31/05/2022	3,133.68	20328405474	JOSE CARLOS MEDINA VELASQUEZ S.A.
705	DIRECTO		BIEN	317	ADQUISICION DE FORMULA LACTEA PARA LACTANTES	02/06/2022	10/06/2022	5,670.00	10297304173	VILCA PATIÑO SATURNINO DEMETRIO
706	DIRECTO		BIEN	318	ADQUISICION DE SACOS TERREROS PARA CLASIFICA	03/06/2022	06/06/2022	1,040.00	20606063538	CONSORCIO RAFAN E.I.R.L
707	DIRECTO		BIEN	327	ADQUISICION DE MATERIALES PARA MANTENIMIENTO	09/06/2022	15/06/2022	177.00	10295106621	DOMINGUEZ QUISPE JOSE LUIS

708	DIRECTO		BIEN	336	ADQUISICION DE TONER PARA GERENCIA GENERAL C	15/06/2022	18/06/2022	600.00	10468948350	MENDOZA VELIZ CARMEN ROSA
709	DIRECTO		BIEN	337	ADQUISICION DE MATERIALES PARA FUNCIONAMIENT	15/06/2022	20/06/2022	722.00	20600063536	CONSORCIO RAFAN E.I.R.L
710	DIRECTO		BIEN	339	ADQUISICION DE 84 CAJAS DE TIRUPAN PARA PRESEN	15/06/2022	15/06/2022	279.72	10294120012	MANSILLA ALARCO HUGO FERNANDO
711	DIRECTO		BIEN	340	ADQUISICION DE 64 REFRIGERIOS, PRESENTE POR D	16/06/2022	16/06/2022	756.00	20601370680	MICAELA SERVICIOS GENERALES S.A.C
712	DIRECTO		BIEN	341	ADQUISICION DE TONER PARA LA OFICINA DE SECRET	16/06/2022	16/06/2022	170.00	10468948350	MENDOZA VELIZ CARMEN ROSA
713	DIRECTO		BIEN	342	ADQUISICION DE BOLSITAS PARA LENTES DE SOL, PR	16/06/2022	21/06/2022	151.20	10292539968	FARFAN VARGAS PIO
714	DIRECTO		BIEN	360	SUMINISTRO DE COMBUSTIBLE CORRESPONDIENTE A	30/06/2022	30/06/2022	2,578.76	20328495474	JOSE CARLOS MEDINA VELASQUEZ S.A.
715	DIRECTO		BIEN	362	RECIBOS DE CAJA PARA CENTRO DE SALUD MENTAL	01/07/2022	05/07/2022	367.50	20603514875	ALKY COLOR S.A.C
716	DIRECTO		BIEN	363	ADQUISICION DE MANDILES PARA PERSONAL DE DIRE	01/07/2022	18/07/2022	264.00	10427346518	LUIS TORRES MANRIQUE
717	DIRECTO		BIEN	371	COMPRA DE 4 CINTAS EPSON LQ590 PARA LAS 02 IMP	05/07/2022	06/07/2022	72.00	10468948350	MENDOZA VELIZ CARMEN ROSA
718	DIRECTO		BIEN	372	ADQUISICION DE YESO PARA ATENCION DE SEPELIOS	11/07/2022	22/07/2022	2,025.00	10295166021	DOMINGUEZ QUISPE JOSE LUIS
719	DIRECTO		BIEN	350	ADQUISICION DE RECIBOS DE CAJA PARA OFICINA DE	12/07/2022	19/07/2022	630.00	20607377902	DISTRIBUIDORA PAPIRO EIRL
720	DIRECTO		BIEN	381	EQUIPOS DE PROTECCION PARA PERSONAL DE LA SE	18/07/2022	21/07/2022	4,249.50	10427346518	LUIS TORRES MANRIQUE
721	DIRECTO		BIEN	393	ADQUISICION DE PLACAS PARA COLOCACIÓN DE PAB	19/07/2022	04/08/2022	3,520.00	10293189855	QUISPE PACAYA VICENTINA
722	DIRECTO		BIEN	394	ADQUISICION DE LECHE EVAPORADA PARA ALBERGA	19/07/2022	25/07/2022	1,260.00	20455009856	REDJUA S.R.L
723	DIRECTO		BIEN	395	ADQUISICION DE CINTA DE IMPRESORA LQ2090 PARA	18/07/2022	23/07/2022	269.80	10468948350	MENDOZA VELIZ CARMEN ROSA
724	DIRECTO		BIEN	399	ADQUISICION DE TONER PARA LA OFICINA DE ALMAC	25/07/2022	22/07/2022	198.00	10468948350	MENDOZA VELIZ CARMEN ROSA
725	DIRECTO		BIEN	409	ADQUISICION DE PAPEL BOND Y ARCHIVADORES PAR	26/07/2022	04/05/2022	6,091.90	20100049151	TAI LOY S.A
726	DIRECTO		BIEN	410	COMPRA DE REFRIGERIOS PARA COLABORADORES C	26/07/2022	01/08/2022	300.00	20605100992	MUQUI ASOCIADOS SRL
727	DIRECTO		BIEN	412	SUMINISTRO DE COMBUSTIBLE CORRESPONDIENTE A	27/07/2022	27/07/2022	2,769.39	20328495474	JOSE CARLOS MEDINA VELASQUEZ S.A.
728	DIRECTO		BIEN	454	ADQUISICION DE 3 VIDRIOS PARA COMEDOR DE PABE	01/08/2022	05/08/2022	231.00	10295166021	DOMINGUEZ QUISPE JOSE LUIS
729	DIRECTO		BIEN	422	MEDICAMENTOS PARA ALBERGADOS DE CAR CHAVES	04/08/2022	08/08/2022	174.00	10297304173	VILCA PATIÑO SATURNINO DEMETRIO
730	DIRECTO		BIEN	423	ADQUISICION DE TONER PARA HOGAR LAS MERCEDE	05/08/2022	09/08/2022	112.00	10468948350	MENDOZA VELIZ CARMEN ROSA
731	DIRECTO		BIEN	424	ADQUISICION DE PAÑALES PARA ALBERGADOS EM BU	05/08/2022	09/08/2022	3,906.00	10427346518	LUIS TORRES MANRIQUE
732	DIRECTO		BIEN	425	ADQUISICION DE TARJETAS DE CITAS PARA CENTRO	05/08/2022	10/08/2022	210.00	20603514875	ALKY COLOR S.A.C
733	DIRECTO		BIEN	426	ADQUISICION DE RECETAS MEDICAS PARA CENTRO D	05/08/2022	10/08/2022	292.50	20603514875	ALKY COLOR S.A.C
734	DIRECTO		BIEN	427	ADQUISICION DE MEMORIA RAM PARA INSTALACION E	08/08/2022	11/08/2022	168.90	10468948350	MENDOZA VELIZ CARMEN ROSA
735	DIRECTO		BIEN	436	ADQUISICION DE FORMATOS PARA ATENCION DE ALB	10/08/2022	15/08/2022	87.00	10238365291	GUTIERREZ FLOREZ PEDRO
736	DIRECTO		BIEN	437	ADQUISICION DE FORMATOS PARA ATENCION DE PAC	10/08/2022	15/08/2022	551.00	10238365291	GUTIERREZ FLOREZ PEDRO
737	DIRECTO		BIEN	438	ADQUISICION DE TONER PARA PSICOLOGIA Y SECRET	12/08/2022	18/08/2022	120.00	10468948350	MENDOZA VELIZ CARMEN ROSA
738	DIRECTO		BIEN	445	ADQUISICION DE 01 NVR PARA SERVICIO EM EL AREA	17/08/2022	22/08/2022	1,708.64	20600463676	CORPORACION SEVERAL S.C.R.L
739	DIRECTO		BIEN	446	ADQUISICION DE MEDICAMENTOS PARA ALBERGADOS	18/08/2022	24/08/2022	159.00	10297304173	VILCA PATIÑO SATURNINO DEMETRIO
740	DIRECTO		BIEN	456	ADQUISICION DE COMPROBANTES DE PAGO DE N°145	23/08/2022	26/08/2022	925.00	20607377902	DISTRIBUIDORA PAPIRO EIRL
741	DIRECTO		BIEN	457	ADQUISICION DE MEDICAMENTOS PARA ALBERGADOS	24/08/2022	26/08/2022	2,544.40	20454200358	ANGYMARC ASOCIADOS S.R.L
742	DIRECTO		BIEN	458	ADQUISICION DE TONER PARA LA GERENCIA GENER	26/08/2022	01/09/2022	300.00	10468948350	MENDOZA VELIZ CARMEN ROSA
743	DIRECTO		BIEN	467	SUMINISTRO DE COMBUSTIBLE CORRESPONDIENTE A	31/08/2022	31/08/2022	2,543.47	20328495474	JOSE CARLOS MEDINA VELASQUEZ S.A.
744	DIRECTO		BIEN	469	ADQUISICION DE RECIBOS DE INGRESO PARA CENTR	01/09/2022	06/09/2022	150.00	10238365291	GUTIERREZ FLOREZ PEDRO
745	DIRECTO		BIEN	473	ADQUISICION DE DETERGENTE Y LEJIA PARA DISTRIB	01/09/2022	08/09/2022	10,320.10	10427346518	LUIS TORRES MANRIQUE
746	DIRECTO		BIEN	471	ADQUISICION DE 2 BAMER PARA ACTIVIDADES SOCIO	01/09/2022	03/09/2022	130.00	20607377902	DISTRI BUIDORA PAPIRO EIRL
747	DIRECTO		BIEN	472	ADQUISICION DE BLOCK DE RECIBOS DE CAJA PARA	01/09/2022	06/09/2022	1,375.00	20607377902	DISTRIBUI DORA PAPIRO EIRL
748	DIRECTO		BIEN	480	ADQUISICION DE MATERIALES PARA SISTEMA ELECTR	07/09/2022	12/09/2022	2,019.90	10295166021	DOMINGUEZ QUISPE JOSE LUIS
749	DIRECTO		BIEN	481	ADQUISICION DE BATERIA 11 PLACAS PARA LA UNIDA	09/09/2022	11/09/2022	250.00	20607588857	EL EXTRA CORPORACION PANASONIC S.A.C
750	DIRECTO		BIEN	482	ADQUISICION DE MEDICAMENTOS E INSUMOS PARA A	09/09/2022	16/09/2022	2,308.00	20454200358	ANGYMARC ASOCIADOS S.R.L
751	DIRECTO		BIEN	490	ADQUISICION DE UTILES DE ASEO PARA SU DISTRIBU	15/09/2022	20/09/2022	11,836.80	10427346518	LUIS TORRES MANRIQUE
752	DIRECTO		BIEN	491	ADQUISICION DE UTILES DE ASEO PARA SU DISTRIBU	15/09/2022	20/09/2022	8,627.88	10427346518	LUIS TORRES MANRIQUE
753	DIRECTO		BIEN	492	ADQUISICION DE UTILES DE ASEO PARA SU DISTRIBU	15/09/2022	20/09/2022	7,638.36	10427346518	LUIS TORRES MANRIQUE
754	DIRECTO		BIEN	493	ADQUISICION DE UTILES DE ASEO PARA SU DISTRIBU	15/09/2022	20/09/2022	2,511.50	20605723734	BIG APPLE PERU E.I.R.L
755	DIRECTO		BIEN	494	ADQUISICION DE RECIBOS DE INGRESO PARA PAROQU	15/09/2022	20/09/2022	370.00	20607377902	DISTRIBUIDORA PAPIRO EIRL
756	DIRECTO		BIEN	495	ADQUISICION DE PLACA DE MARMOL EN HOMENAJE A	15/09/2022	20/09/2022	450.00	10293195855	QUISPE PACAYA VICENTINA
757	DIRECTO		BIEN	496	ADQUISICION DE LECHE EVAPORADA PARA LA HIJA SI	19/09/2022	23/09/2022	454.80	20455009856	REDJUA S.R.L
758	DIRECTO		BIEN	524	ADQUISICION DE ARREGLOS FLORALES PARA ACTIVID	22/09/2022	23/09/2022	150.00	10295929559	PAVIURA KCALLA GUILLERMO RUFFO
759	DIRECTO		BIEN	505	ADQUISICION DE REFRIGERIOS PARA ACTIVIDAD POR	23/09/2022	23/09/2022	265.00	20605100992	MUQUI ASOCIADOS SRL
760	DIRECTO		BIEN	508	ADQUISICION DE UTILES DE ASEO PARA HIJA DE LA SI	26/09/2022	27/09/2022	2,517.90	10427346518	LUIS TORRES MANRIQUE
761	DIRECTO		BIEN	516	ADQUISICION DE CALZADO DE SEGURIDAD PARA PER	27/09/2022	27/09/2022	737.40	10295166021	DOMINGUEZ QUISPE JOSE LUIS
762	DIRECTO		BIEN	517	ADQUISICION DE TINTA Y TONER PARA LABORES DE	28/09/2022	06/10/2022	170.00	10468948350	MENDOZA VELIZ CARMEN ROSA
763	DIRECTO		BIEN	519	CONFECCION DE 8 UNIFORMES PARA PERSONAL ASI	29/09/2022	03/11/2022	3,816.00	20603412444	SERVICIOS GENERALES AVIVA S.A.C.
764	DIRECTO		BIEN	520	CONFECCION DE 9 UNIFORMES PARA PERSONAL ASI	29/09/2022	03/11/2022	962.90	20603412444	SERVICIOS GENERALES AVIVA S.A.C.

10.2 Bienes Muebles por Grupo y Clase

N°	Grupo[1]	Clase[2]	Cantidad Total por Grupo/Clase [3]	Cantidad Total por Grupo/Clase adquiridos por la gestión [4]
1	------	------	------	------
2	------	------	------	------
3	------	------	------	------

Comentario. - En caso de no ser aplicable el presente anexo, consignar lo siguiente:

Justificación de N/A del Anexo (*)	Sustento (**)
NO APLICA ENVIAR INVENTARIO AL MEF	DECRETO LEGISLATIVO 1411 RESOLUCIÓN MINISTERIAL N.° 185-2021-MIMP

(*) Desarrollar la justificación del porque no aplica registrar información en el anexo, de corresponder.
(**) Adjuntar documento de sustento, de corresponder.

10.3. Bienes Muebles: Cumplimiento con Ente Rector de Bienes Muebles-MEF

N°	Verificación de Cumplimiento Legal	SI/NO	Rendición de Cuentas / Motivos de la no presentación o no realización
1	¿Ha cumplido con presentar el Inventario patrimonial de bienes muebles correspondiente al último año fiscal, al MEF? (1)	NO	NO APLICA ENVIAR INVENTARIO AL MEF
2	¿Ha cumplido con realizar el Inventario masivo en el almacén en lo correspondiente al último año fiscal? (2)	NO	NO APLICA ENVIAR INVENTARIO AL MEF

N°	Base Normativa
1	*Artículo N° 8 de la Ley N° 29151 *Decreto Supremo N° 007-2008-VIVIENDA, que aprueba el Reglamento de la Ley Nº 29151, artículo 121°. * Decreto Supremo Nº 344-2020-EF que disponen medida sobre la presentación del inventario patrimonial de bienes muebles correspondiente al Año Fiscal 2020 y lo prórroga hasta el 31 de mayo de 2021, artículo 1°. * Resolución Nº 046-2015/SBN, que aprueba la Directiva Nº 001-2015/SBN, numeral 6.7.3.12. * Decreto Legislativo N° 1439, Decreto Legislativo del Sistema Nacional de Abastecimiento. * Decreto Supremo N° 217-2019-EF, Reglamento del Decreto Legislativo N° 1439, Decreto Legislativo del Sistema Nacional de Abastecimiento.
2	* Resolución Jefatural N°335-90-INAP/DNA, que aprueba el Manual de Administración de Almacenes para el Sector Público Nacional, numeral 1, del literal C) inventario físico del almacén del título II Procedimientos, en el literal a se prescribe que el inventario masivo del almacén forma parte del Inventario Físico General.

Comentario. - En caso de no ser aplicable el presente anexo, consignar lo siguiente:

Justificación de N/A del Anexo (*)	Sustento (**)
NO APLICA ENVIAR INVENTARIO AL MEF DE BIENES MUEBLES, YA QUE LOS INVENTARIOS DE BIENES MUEBLES SE REALIZAN DE MANERA ANUAL Y SON EJECUTADOS LOS PRIMEROS MESES DEL AÑO SIGUIENTE, ESTO SEGÚN DECRETO LEGISLATIVO 1411 Y RESOLUCIÓN MINISTERIAL N.° 185-2021-MIMP	DECRETO LEGISLATIVO 1411 RESOLUCIÓN MINISTERIAL N.° 185-2021-MIMP

(*) Desarrollar la justificación del porque no aplica registrar información en el anexo, de corresponder.
(**) Adjuntar documento de sustento, de corresponder.

SOCIEDAD DE BENEFICENCIA DE AREQUIPA

Lic. Ysamar Minorka Carpio Paredes
JEFE DE OFICINA DE LOGISTICA

9. Gestión Administrativa

9.1 Gestión de Reclamos

Cuenta con Libro de Reclamaciones	Estado de implementación	Tipo de registro
(Si / No)	(Por iniciar/En proceso /Finalizado)	(Físico/ Virtual/ Físico y virtual)
SI	FINALIZADO	FISICO

Comentario. - En caso de no ser aplicable el presente anexo, consignar lo siguiente:

Justificación de N/A del Anexo (*)	Sustento (**)

(*) Desarrollar la justificación del porque no aplica registrar información en el anexo, de corresponder.
(**) Adjuntar documento de sustento, de corresponder.

SOCIEDAD DE BENEFICENCIA DE AREQUIPA
Lic. Christian Paul Vera Esquivel
GERENTE DE ADMINISTRACION Y FINANZAS

SOCIEDADES DE BENEFICENCIA

SECCION I

GESTIÓN DE CONTROL

ANEXO N° 11.2

Resumen General Por Servicios de Control Posterior

Nombre de la sociedad de beneficencia	**SOCIEDAD DE BENEFICENCIA DE AREQUIPA**
Departamento - Provincia - Distrito	**AREQUIPA-AREQUIPA-AREQUIPA**
Titular de la sociedad de beneficencia	**DRA. CELINA DEL CARPIO VASQUEZ**
Cargo	**PRESIDENTE DE DIRECTORIO**
Periodo en el cargo	**04-may-22**
Fecha de corte	**30 SETIEMBRE 2022**

Año	Servicio de Control Posterior	DATOS DEL INFORME DE CONTROL POSTERIOR				RECOMENDACIONES PENDIENTE Y EN PROCESO			
		N° de Informe	Título del Informe	Fecha Emisión	Fecha Publicación	N° de orden en el informe de Control	Descripción	Fecha de Vencimiento	Estado de la Recomendación
2021	IMPLEMENTACIÓN DEL CONTROL INTERNO	25512-2021	IMPLEMENTACIÓN DEL SISTEMA DE CONTROL-AÑO FISCAL 2021	29/11/2021	29/11/2021	25512-2021	IMPLEMENTAR	04/03/2022	IMPLEMENTADO
2021	ORIENTACIÓN DE OFICIO	22007 - 2021	REGISTRO Y PUBLICACIÓN DEL ESTADO DE AVANCE DE LAS OBRAS EN EL SISTEMA DE INFORMACIÓN DE OBRAS PUBLICAS - INFOBRAS	17/11/2021	17/11/2021	22007-2021	REGISTRAR PUBLICACION	10/02/2022	EN PROCESO
2021	INFORME DE ACCION DE OFICIO POSTERIOR	11329-2021	ACTUALIZACION DEL PORTAL DE TRANSPARENCIA ESTANDAR DE LA ENTIDAD	18/06/2021	18/06/2021	11329-2021	ACTUALIZAR		IMPLEMENTADO

2021	INFORME DE ACCION DE OFICIO POSTERIOR	15904-2021	REMISION A LA CONTRALORÍA GENERAL DE LA REPUBLICA DE LA RELACIÓN DE NOMBRAMIENTOS Y CONTRATOS DE LOS OBLIGADOS A PRESENTAR DECLARACIÓN JURADA	10/02/2021	10/02/2021	15904-2021	REMITIR	31/05/2021	IMPLEMENTAD
2021	INFORME DE ACCION DE OFICIO POSTERIOR	14201-2021	REGISTRO DE INFORMACIÓN Y DOCUMENTACIÓN DE LA EVALUACIÓN SEMESTRAL DE LA IMPLEMENTACIÓN DEL SISTEMA DE CONTROL INTERNO EN EL APLICATIVO INFORMATICO A CARGO DE LA CGR - PERIODO 2021	01/09/2021	01/09/2021	14201-2021	IMPLEMENTAR	02/03/2022	IMPLEMENTAD(
Nota: ordenado por año y tipo de informe									
Comentario.- En caso de no ser aplicable el presente anexo, consignar lo siguiente:									
Justificación de N/A del Anexo (1)		**Sustento (2)**							
N/A: No aplica									
(1) Desarrollar la justificación del porque no aplica registrar información en el anexo, de corresponder.									
(2) Colocar el nombre del documento de sustento, de corresponder.									
		FIRMA DEL FUNCIONARIO RESPONSABLE							

SOCIEDADES DE BENEFICENCIA

SECCION I

GESTIÓN DE CONTROL

ANEXO N° 11.2

Resumen General Por Servicios de Control Posterior

Nombre de la sociedad de beneficencia	**SOCIEDAD DE BENEFICENCIA DE AREQUIPA**
Departamento - Provincia - Distrito	**AREQUIPA-AREQUIPA-AREQUIPA**
Titular de la sociedad de beneficencia	**DRA. CELINA DEL CARPIO VASQUEZ**
Cargo	**PRESIDENTE DE DIRECTORIO**
Periodo en el cargo	**04-may-22**
Fecha de corte	**30 SETIEMBRE 2022**

Presentación de entregables+B16B16:P42															
	Unidad Ejecutora Presupuestal	**Entregable**			**2019**	**2020**	**2021**	**2022**							
1	Unidad Ejecutora 001	Diagnóstico			X		X	X							
2	Unidad Ejecutora 001	Plan de Acción Anual - Sección Medidas de Remediación					X	X							
3	Unidad Ejecutora 001	Plan de Acción Anual - Sección Medidas de Control						X							
4	Unidad Ejecutora 001	Seguimiento Semestral del Plan de Acción						X							
5	Unidad Ejecutora 001	Evaluación Semestral de la Implementación del SCI						X							
6	Unidad Ejecutora 001	Seguimiento Anual del Plan de Acción													
7	Unidad Ejecutora 001	Evaluación Anual de la Implementación del SCI													

Estado de Medidas de Remediación															
Año	Unidad Ejecutora Presupuestal	Eje	Componente	# Medidas de Remediación	Seguimiento Semestral						Seguimiento Anual			
					Imp	No Imp	Pro	Pen	Des	No Aplic	Imp	No Imp	Des	No Aplic
2022	Unidad Ejecutora 001	Cultura Organizacional	Ambiente de Control		X									
2022	Unidad Ejecutora 001	Cultura Organizacional	Información y Comunicación		X									
2022	Unidad Ejecutora 001	Gestión de Riesgos	Evaluación de Riesgos		X									
2022	Unidad Ejecutora 001	Gestión de Riesgos	Actividades de Control				X							
2022	Unidad Ejecutora 002	Supervisión	Supervisión				X							

Estado de Medidas de Control															
Año	Unidad Ejecutora Presupuestal	Sector	Producto	# Medidas de Control	Seguimiento Semestral						Seguimiento Anual			
					Imp	No Imp	Pro	Pen	Des	No Aplic	Imp	No Imp	Des	No Aplic
2022	Unidad Ejecutora 001													
2022	Unidad Ejecutora 001													
2022	Unidad Ejecutora 001													
2022	Unidad Ejecutora 001													

Comentario.- En caso de no ser aplicable el presente anexo, consignar lo siguiente:

Justificación de N/A del Anexo (1)			**Sustento (2)**											
N/A: No aplica														
(1) Desarrollar la justificación del porque no aplica registrar información en el anexo, de corresponder.														
(2) Colocar el nombre del documento de sustento, de corresponder.														

FIRMA DEL FUNCIONARIO RESPONSABLE

13. Gestión Legal

13.1 Total de Procesos y Obligaciones Pecuniarias a favor y contra la Sociedad de Beneficencia

N°	Cantidad Total de Investigaciones (en el Ministerio Público)	Cantidad total de Procesos (en el Poder Judicial)	Cantidad de total de otros Procesos	Cantidad Total de Procesos	Estado demandante/denunciante/agraviado/actor civil			Estado demandado/denunciado/tercero civil		
					Monto Total establecido en las sentencias	Monto Total Cobrado	Monto Total Pendiente de cobro	Monto Total establecido en las sentencias	Monto Total Pagado	Monto Total Pendiente de pago
	A	B	C	D (A+B+C)	E			F		
1	16	516	1	533	965 341.96	0	965 341.96	1013 905.42	1003.43	1 012.901.99

Nota: El presente formato está orientado a recopilar la información en forma total y/o acumulada

(A) Total de investigaciones (en diligencias preliminares e investigación preparatoria). En caso del C. de PP de 1940, se debe consignar solo la data total referida a la investigación preliminar.

(B) Total de procesos en el PJ (precisar la carga total acumulada entre todas las materias que conozca la procuraduría y que se encuentren judicializadas)

(C) Total de procesos que no se encuentren o no se tramiten ante el Ministerio Público ni ante el Poder Judicial (procesos arbitrales, arbitrales laborales, administrativos, conciliaciones y similares)

(D) Cantidad procesos de la sumatoria de A+B+C

(E) Pagos exigidos por el Estado

(F) Pagos reclamados al Estado

Justificación de N/A del Anexo (*)	Sustento (**)

(*) Desarrollar la justificación del porque no aplica registrar información en el anexo, de corresponder.

(**) Adjuntar documento de sustento, de corresponder.

Jorge L. Carbajal Bustos
ABOGADO
C.A.A. 3434

SOCIEDADES DE BENEFICENCIA
SECCION I
GESTIÓN INFORMÁTICA

ANEXO N° 10.1
Aplicativos informáticos

Nombre de la sociedad de beneficencia	Sociedad de Beneficencia Arequipa
Departamento - Provincia - Distrito	Arequipa - Arequipa - Arequipa
Titular de la sociedad de beneficencia	CPC Celina Justina del Carpio Vásquez
Cargo	Presidente
Periodo en el cargo	04 de mayo al 31 de diciembre del 2022
Fecha de corte	30/09/2022

N°	Nombre de Unidad Orgánica/ Área/ Oficina	Cantidad Total de Aplicativos Informáticos	Cantidad Desarrollados o Adquiridos en la Gestión
1	Todas las areas: * Boletas digitales (Intranet)	1	1
2	Todas las areas: * Cuadro de Necesidades (Intranet)	1	1
3	Todas las areas: * Plan Operativo Anual (Intranet)	1	1
4	Presupuesto y Planeamiento: * Certificaciones Presupuestales (Intranet)	1	1
5	Todas las areas: * Modificaciones Presupuestales (Ampliación) (Intranet)	1	1

Nota: La información a registrar corresponde al periodo a reportar.

Comentario.- En caso de no ser aplicable el presente anexo, consignar lo siguiente:

Justificación de N/A del Anexo (1)	Sustento (2)

N/A: No aplica

(1) Desarrollar la justificación del porque no aplica registrar información en el anexo, de corresponder.

(2) Colocar el nombre del documento de sustento, de corresponder.

VISTO BUENO DEL RESPONSABLE DEL SISTEMA ADMINISTRATIVO

SOCIEDAD DE BENEFICENCIA AREQUIPA Ing. Evelin Arriaga Begazo JEFE DE GERENCIA TECNOLOGIAS DE LA INFORMACION
FIRMA DEL FUNCIONARIO RESPONSABLE

SOCIEDADES DE BENEFICENCIA

SECCION I

GESTIÓN DE RECURSOS HUMANOS

ANEXO N° 8.1

Cantidad de personal al inicio y al final del periodo a reportar

Nombre de la sociedad de beneficencia Sociedad de Beneficencia Arequipa
Departamento - Provincia - Distrito Arequipa Arequipa Arequipa

Titular de la sociedad de beneficencia Celina Justina Iris Del Carpio Vásquez
Cargo Presidenta
Periodo en el cargo 4/05/2022
Fecha de corte 30/09/2022

Periodo reportado	ENE -2022			SET-2022				
	Mes y año de inicio			Mes y año fin a reportar				
	Cantidad de Personal del mes de inicio del periodo reportado			Cantidad de Personal del último mes a reportar			Gasto de Personal del ultimo mes a reportar (En soles)	
RUBROS	Cantidad personal 276	Cantidad Personal 728	Cantidad Personal otro regimen laboral	Cantidad personal 276	Cantidad Personal 728	Cantidad Personal otro regimen laboral	D.L. 276	D.L. 728
PERSONAL	50	186		42	197		139,008.86	362,721.99
Planilla								
Gerente General		1			1			7,196.73
Gerentes		4			3			16,461.73
Ejecutivos	11	7		5	15		20,365.12	72,163.45
Profesionales	4	32		5	31		20,858.49	72,278.97
Técnico	30	73		27	83		62,940.65	114,550.64
Adm. Auxiliares	5	69		5	65		34,844.60	80,070.48
Locación de Servicios								
Servicios de Terceros								
Personal de Cooperativas								
Personal de Services								
Otros								
Pensionistas								
Regimen 20530								
Regimen								
Regimen								
Practicantes (Incluye Serum, Sesigras)								
TOTAL								
Personal en Planilla								
Personal en CAP	50	186		42	198		139,008.86	363,920.99
Personal Fuera de CAP								
Según Afiliación								
Sujetos a Negociación Colectiva								
No Sujetos a Negociación Colectivo								
Personal Reincorporado								
Ley de Ceses Colectivos								
Derivados de Procesos de Despidos					1			1,199.00
Otros								

Nota: La información a registrar corresponde al periodo a reportar.

Comentario.- En caso de no ser aplicable el presente anexo, consignar lo siguiente:

Justificación de N/A del Anexo	Sustento

N/A: No aplica

(1) Desarrollar la justificación del porque no aplica registrar información en el anexo, de corresponder.

(2) Colocar el nombre del documento de sustento, de corresponder.

VISTO BUENO DEL RESPONSABLE DEL SISTEMA ADMINISTRATIVO

SOCIEDAD DE BENEFICENCIA AREQUIPA

Abg. Nancy Chávez Acero

JEFE(E) DE LA OFICINA DE GESTIÓN DE RECURSOS HUMANO

FIRMA DEL FUNCIONARIO RESPONSABLE

SOCIEDADES DE BENEFICENCIA
SECCION I
GESTIÓN DE MUEBLES E IMMUEBLES

ANEXO N° 9.1

Nombre de la sociedad de beneficencia: Sociedad de Beneficencia de Arequipa.
Departamento - Provincia - Distrito: Arequipa, Arequipa, Arequipa.

Titular de la sociedad de beneficencia: CPC. CELINA JUSTINA IRIS DEL CARPIO VASQUEZ.
Cargo: PRESIDENTA
Periodo en el cargo: 04 DE MAYO DEL 2022.
Fecha de corte: 30 DE SETIEMBRE DEL 2022.

INMUEBLE : LA PAZ

N°	Código Único - SINABIP	Tipo de Inmueble / Predio [1]	Descripción del Inmueble / Nombre del Local / Denominacion_inmueble	Situación Física [2]	Uso Genérico [3]	Uso Específico [4]	Departamento	Provincia	Distrito	VIA	Dirección	N°	URB.	LOTE	SECTOR	Fecha de Tasación	Valor del Inmueble	Área actual mt2	Situación del Dominio o Afectación en Uso	Inscrito en Registros Públicos [6]	Tipo de cargas [7]	Tipo de Acto de Gravamen [8]
LA PAZ CASA HABITACION																						
1		Inmuebles y predios propios (en propiedad)	INMUEBLE LA PAZ - 503	Inmueble edificado	Local comercial	Tienda	Arequipa	Arequipa	Arequipa	Avenida	La Paz	503	-	-	-	-		157.51	Independización	4005387	-	-
2		Inmuebles y predios propios (en propiedad)	INMUEBLE LA PAZ - 505	Inmueble edificado	Vivienda	Vivienda	Arequipa	Arequipa	Arequipa	Avenida	La Paz	505	-	-	-	-		157.51	Independización	4005387	-	-
3		Inmuebles y predios propios (en propiedad)	INMUEBLE LA PAZ - 507	Inmueble edificado	Local comercial	Oficina	Arequipa	Arequipa	Arequipa	Avenida	La Paz	507	-	-	-	-		157.51	Independización	4005387	-	-
4		Inmuebles y predios propios (en propiedad)	INMUEBLE LA PAZ - 509	Inmueble edificado	Vivienda	Vivienda	Arequipa	Arequipa	Arequipa	Avenida	La Paz	509	-	-	-	-		157.51	Independización	4005387	-	-
LA PAZ 511 COMPLEJO HABITACIONAL BLOCK "A"																						
5		Inmuebles y predios propios (en propiedad)	INMUEBLE 511	Departamento en Edificio	Vivienda	Vivienda	Arequipa	Arequipa	Arequipa	Avenida	La Paz	511	-	-	-	-		43.17	Independización	1117030	-	-
6		Inmuebles y predios propios (en propiedad)	INMUEBLE DPTO - 111	Departamento en Edificio	Vivienda	Vivienda	Arequipa	Arequipa	Arequipa	Avenida	La Paz	511	-	-	-	-		111.11	Independización	1117030	-	-
7		Inmuebles y predios propios (en propiedad)	INMUEBLE DPTO - 112	Departamento en Edificio	Vivienda	Vivienda	Arequipa	Arequipa	Arequipa	Avenida	La Paz	511	-	-	-	-		111.11	Independización	1117030	-	-
8		Inmuebles y predios propios (en propiedad)	INMUEBLE DPTO - 211	Departamento en Edificio	Vivienda	Vivienda	Arequipa	Arequipa	Arequipa	Avenida	La Paz	511	-	-	-	-		124.43	Independización	1117030	-	-
9		Inmuebles y predios propios (en propiedad)	INMUEBLE DPTO - 212	Departamento en Edificio	Vivienda	Vivienda	Arequipa	Arequipa	Arequipa	Avenida	La Paz	511	-	-	-	-		111.11	Independización	1117030	-	-
10		Inmuebles y predios propios (en propiedad)	INMUEBLE DPTO - 213	Departamento en Edificio	Vivienda	Vivienda	Arequipa	Arequipa	Arequipa	Avenida	La Paz	511	-	-	-	-		111.11	Independización	1117030	-	-
11		Inmuebles y predios propios (en propiedad)	INMUEBLE DPTO - 311	Departamento en Edificio	Vivienda	Vivienda	Arequipa	Arequipa	Arequipa	Avenida	La Paz	511	-	-	-	-		124.43	Independización	1117030	-	-
12		Inmuebles y predios propios (en propiedad)	INMUEBLE DPTO - 312	Departamento en Edificio	Vivienda	Vivienda	Arequipa	Arequipa	Arequipa	Avenida	La Paz	511	-	-	-	-		111.11	Independización	1117030	-	-
13		Inmuebles y predios propios (en propiedad)	INMUEBLE DPTO - 313	Departamento en Edificio	Vivienda	Vivienda	Arequipa	Arequipa	Arequipa	Avenida	La Paz	511	-	-	-	-		111.11	Independización	1117030	-	-
LA PAZ 511 COMPLEJO HABITACIONAL BLOCK "B"																						
14		Inmuebles y predios propios (en propiedad)	INMUEBLE DPTO - 121	Departamento en Edificio	Vivienda	Vivienda	Arequipa	Arequipa	Arequipa	Avenida	La Paz	511	-	-	-	-		119.23	Independización	1117030	-	-
15		Inmuebles y predios propios (en propiedad)	INMUEBLE DPTO - 122	Departamento en Edificio	Vivienda	Vivienda	Arequipa	Arequipa	Arequipa	Avenida	La Paz	511	-	-	-	-		119.23	Independización	1117030	-	-
16		Inmuebles y predios propios (en propiedad)	INMUEBLE DPTO - 123	Departamento en Edificio	Vivienda	Vivienda	Arequipa	Arequipa	Arequipa	Avenida	La Paz	511	-	-	-	-		119.41	Independización	1117030	-	-
17		Inmuebles y predios propios (en propiedad)	INMUEBLE DPTO - 124	Departamento en Edificio	Vivienda	Vivienda	Arequipa	Arequipa	Arequipa	Avenida	La Paz	511	-	-	-	-		124.52	Independización	1117030	-	-
18		Inmuebles y predios propios (en propiedad)	INMUEBLE DPTO - 221	Departamento en Edificio	Vivienda	Vivienda	Arequipa	Arequipa	Arequipa	Avenida	La Paz	511	-	-	-	-		119.23	Independización	1117030	-	-
19		Inmuebles y predios propios (en propiedad)	INMUEBLE DPTO - 222	Departamento en Edificio	Vivienda	Vivienda	Arequipa	Arequipa	Arequipa	Avenida	La Paz	511	-	-	-	-		121.04	Independización	1117030	-	-
20		Inmuebles y predios propios (en propiedad)	INMUEBLE DPTO - 223	Departamento en Edificio	Vivienda	Vivienda	Arequipa	Arequipa	Arequipa	Avenida	La Paz	511	-	-	-	-		119.41	Independización	1117030	-	-
21		Inmuebles y predios propios (en propiedad)	INMUEBLE DPTO - 224	Departamento en Edificio	Vivienda	Vivienda	Arequipa	Arequipa	Arequipa	Avenida	La Paz	511	-	-	-	-		124.52	Independización	1117030	-	-
22		Inmuebles y predios propios (en propiedad)	INMUEBLE DPTO - 321	Departamento en Edificio	Vivienda	Vivienda	Arequipa	Arequipa	Arequipa	Avenida	La Paz	511	-	-	-	-		119.23	Independización	1117030	-	-
23		Inmuebles y predios propios (en propiedad)	INMUEBLE DPTO - 322	Departamento en Edificio	Vivienda	Vivienda	Arequipa	Arequipa	Arequipa	Avenida	La Paz	511	-	-	-	-		121.04	Independización	1117030	-	-
24		Inmuebles y predios propios (en propiedad)	INMUEBLE DPTO - 323	Departamento en Edificio	Vivienda	Vivienda	Arequipa	Arequipa	Arequipa	Avenida	La Paz	511	-	-	-	-		119.41	Independización	1117030	-	-
25		Inmuebles y predios propios (en propiedad)	INMUEBLE DPTO - 324	Departamento en Edificio	Vivienda	Vivienda	Arequipa	Arequipa	Arequipa	Avenida	La Paz	511	-	-	-	-		124.52	Independización	1117030	-	-

N°	Código Único - SINABIP	Tipo de Inmueble / Predio [1]	Descripción del Inmueble / Nombre del Local / Denominacion_inmueble	Situación Física [2]	Uso Genérico [3]	Uso Específico [4]	Departamento	Provincia	Distrito	VIA	Dirección	N°	URB.	LOTE	SECTOR	Fecha de Tasación	Valor del Inmueble	Área actual mt2	Situación del Dominio o Afectación en Uso	Inscrito en Registros Públicos [6]	Tipo de cargas [7]	Tipo de Acto de Gravamen [8]
LA PAZ 511 COMPLEJO HABITACIONAL BLOCK "C"																						
26		Inmuebles y predios propios (en propiedad)	INMUEBLE DPTO - 101	Departamento en Edificio	Vivienda	Vivienda	Arequipa	Arequipa	Arequipa	Avenida	La Paz	511	-	-	-	-		108.49	Independización	1117030	-	-
27		Inmuebles y predios propios (en propiedad)	INMUEBLE DPTO - 102	Departamento en Edificio	Vivienda	Vivienda	Arequipa	Arequipa	Arequipa	Avenida	La Paz	511	-	-	-	-		108.31	Independización	1117030	-	-
28		Inmuebles y predios propios (en propiedad)	INMUEBLE DPTO - 103	Departamento en Edificio	Vivienda	Vivienda	Arequipa	Arequipa	Arequipa	Avenida	La Paz	511	-	-	-	-		108.31	Independización	1117030	-	-
29		Inmuebles y predios propios (en propiedad)	INMUEBLE DPTO - 201	Departamento en Edificio	Vivienda	Vivienda	Arequipa	Arequipa	Arequipa	Avenida	La Paz	511	-	-	-	-		108.49	Independización	1117030	-	-
30		Inmuebles y predios propios (en propiedad)	INMUEBLE DPTO - 202	Departamento en Edificio	Vivienda	Vivienda	Arequipa	Arequipa	Arequipa	Avenida	La Paz	511	-	-	-	-		108.31	Independización	1117030	-	-
31		Inmuebles y predios propios (en propiedad)	INMUEBLE DPTO - 203	Departamento en Edificio	Vivienda	Vivienda	Arequipa	Arequipa	Arequipa	Avenida	La Paz	511	-	-	-	-		108.31	Independización	1117030	-	-
32		Inmuebles y predios propios (en propiedad)	INMUEBLE DPTO - 204	Departamento en Edificio	Vivienda	Vivienda	Arequipa	Arequipa	Arequipa	Avenida	La Paz	511	-	-	-	-		86.81	Independización	1117030	-	-
33		Inmuebles y predios propios (en propiedad)	INMUEBLE DPTO - 301	Departamento en Edificio	Vivienda	Vivienda	Arequipa	Arequipa	Arequipa	Avenida	La Paz	511	-	-	-	-		108.49	Independización	1117030	-	-
34		Inmuebles y predios propios (en propiedad)	INMUEBLE DPTO - 302	Departamento en Edificio	Vivienda	Vivienda	Arequipa	Arequipa	Arequipa	Avenida	La Paz	511	-	-	-	-		108.31	Independización	1117030	-	-

35		Inmuebles y predios propios (en propiedad)	INMUEBLE DPTO - 303	Departamento en Edificio	Vivienda	Vivienda	Arequipa	Arequipa	Arequipa	Avenida	La Paz	511	-	-	-	-		108.31	Independización	1117030	-	-
36		Inmuebles y predios propios (en propiedad)	INMUEBLE DPTO - 304	Departamento en Edificio	Vivienda	Vivienda	Arequipa	Arequipa	Arequipa	Avenida	La Paz	511	-	-	-	-		86.81	Independización	1117030	-	-
LA PAZ TIENDAS																					
37		Inmuebles y predios propios (en propiedad)	INMUEBLE TIENDA - 511 A	Departamento en Edificio	Local Comercial	Tienda	Arequipa	Arequipa	Arequipa	Avenida	La Paz	511	-	-	-	-		30.84	Independización	1117030	-	-
38		Inmuebles y predios propios (en propiedad)	INMUEBLE TIENDA - 513	Departamento en Edificio	Local Comercial	Tienda	Arequipa	Arequipa	Arequipa	Avenida	La Paz	511	-	-	-	-		30.84	Independización	1117030	-	-
39		Inmuebles y predios propios (en propiedad)	INMUEBLE TIENDA - 515	Departamento en Edificio	Local Comercial	Tienda	Arequipa	Arequipa	Arequipa	Avenida	La Paz	511	-	-	-	-		30.84	Independización	1117030	-	-
40		Inmuebles y predios propios (en propiedad)	INMUEBLE TIENDA - 517	Departamento en Edificio	Local Comercial	Tienda	Arequipa	Arequipa	Arequipa	Avenida	La Paz	511	-	-	-	-		30.84	Independización	1117030	-	-
41		Inmuebles y predios propios (en propiedad)	INMUEBLE TIENDA - 519	Departamento en Edificio	Local Comercial	Tienda	Arequipa	Arequipa	Arequipa	Avenida	La Paz	511	-	-	-	-		32.3	Independización	1117030	-	-

NOTA: SINABIP: PARA INGRESAR A LA PLATAFORMA SE NECESITA QUE EL CUADRO ESTE COMPLETO Y ESTO SE DEBE PORQUE FALTA LA TASACION DE LOS INMUEBLES.
LA FECHA DE TASACION , VALOR DEL INMUEBLE Y GRAVAMEN: NO SE CUENTA CON ESTOS DATOS PORQUE NO SE TIENE EL VALOR DEL AUTOVALUO EN LOS REGISTROS DE LA MUNICIPALIDA PROVICNIAL DE AREQUIPA

SOCIEDAD DE BENEFICENCIA DE AREQUIPA
BENEFICENCIA
Reynaldo Díaz Cuno
OFICINA DE ADMINISTRACIÓN Y
GESTIÓN INMOBILIARIA