INFORME

"RENDICIÓN DE CUENTAS DE TITULARES

POR CESE ACTUALIZADO

SOCIEDAD DE BENEFICENCIA AREQUIPA

ANEXO N°6

(Sociedad de Beneficencia)

AREQUIPA – AREQUIPA - AREQUIPA

DICIEMBRE - 2022

SOCIEDAD DE BENEFICENCIA DE AREQUIPA

.....

Ing. Ronald Ibañez Barreda
PRESIDENTE DEL DIRECTORIO

FIRMA DEL TITULAR DE LA SOCIEDAD DE BENEFICENCIA

NOMBRES Y APELLIDOS: RONALD PABLO IBAÑEZ BARREDA

CARGO: PRESIDENTE

La información registrada en el presente informe tiene la condición de declaración jurada y el que suscribe se responsabiliza por su contenido y los anexos de las cuatro secciones.

ANEXO

INFORME DE RENDICIÓN DE CUENTAS DE TITULARES DE LAS SOCIEDADES DE BENEFICENCIA

I. INFORMACIÓN GENERAL DEL PROCESO DE RENDICIÓN DE CUENTAS DE TITULARES

- 1.1 Información General del Titular.
- 1.2 Misión, Visión, Valores y Organigrama.
- 1.3 Logros Alcanzados en el Período de Gestión.
- 1.4 Limitaciones en el Período a Rendir.
- 1.5 Recomendaciones de Mejora.

II. SECCIÓN I: INFORMACIÓN DE LA GESTIÓN ADMINISTRATIVA

III. SECCIÓN II: INDICADORES DE EFICACIA Y OTROS RELACIONADOS A LA SOCIEDAD DE BENEFICENCIA

IV. SECCIÓN III: RELACIÓN DE SERVICIOS PÚBLICOS QUE BRINDA LA SOCIEDAD DE BENEFICENCIA

V. SECCIÓN IV: RESULTADOS DE LA GESTIÓN DEL TITULAR POR CADA SERVICIO PÚBLICO

VI. ANEXOS.

I. INFORMACIÓN GENERAL DEL PROCESO DE RENDICIÓN DE CUENTAS DE TITULARES

1.1 Información General del Titular de la Sociedad de Beneficencia

Código de la Sociedad de Beneficencia	0483		
Nombre de la Sociedad de Beneficencia	Sociedad de Beneficencia Arequipa		
Apellidos y nombres del Titular de la Sociedad de Beneficencia	Ronald Pablo Ibañez Barreda		
Cargo del Titular	Presidente		
Tipo de Documento de Identidad	DNI		
N° de Documento de Identidad	29255700		
Teléfonos:	982570757		
Correo Electrónico	presidencia@sbarequipa.org.pe		
Tipo de Informe	Informe de Rendición de Cuentas		
INFORME A REPORTAR	Informe de Rendición de Cuentas por Cese actualizado		
Fecha de inicio de gestión	01/12/2022	Nro. Documento de Nombramiento/Designación	671-2022-MPA
Fecha de cese de gestión (*)		Nro. Documento de Cese de corresponder (*)	
Fecha de inicio del período reportado:	01/01/2022	Fecha de fin del período reportado:	23/12/2022
Fecha de presentación:	27/12/2022		

(*) Cuando Corresponda

1.2 Misión, Visión, Valores y Organigrama

a. Misión

Somos una institución benéfica de la ciudad de Arequipa autogestionaria que con una gestión eficiente y eficaz de sus programas sociales y productivos, contribuye a potenciar capacidades y promover el desarrollo integral humano, mejorando la calidad de vida de niños, niñas, adolescentes, jóvenes, mujeres, adultos mayores de los sectores más pobres, que se encuentran en estado de desamparo familiar y social y personas con problemas de salud mental en estado de abandono y riesgo.

SOCIEDAD DE BENEFICENCIA PRESIDENCIA AREQUIPA

Sociedad de Beneficencia Gerencia General AREQUIPA

b. Visión

La Sociedad de Beneficencia Arequipa, es una institución reconocida por la comunidad, líder y referente nacional. Hace uso eficiente de sus recursos y cuenta con múltiples fuentes de ingresos y un equipo de colaboradores que atienden a los beneficiarios de los programas sociales con servicios de calidad, coadyuvando al pleno desarrollo de sus capacidades individuales para la vida y permitiéndoles su reinserción en la sociedad.

c. Valores

Justicia: se busca fundamentalmente la igualdad de oportunidades y de derechos humanos, basada en la equidad para que los individuos puedan desarrollar su máximo potencial, en bienestar de sus familias y comunidades. Creemos que los derechos humanos son requisitos para un desarrollo sostenible.

Igualdad: Se trabaja bajo el contexto donde las personas tienen los mismos derechos y las mismas oportunidades de desarrollo en lo social, económico y ambiental, mediante el acceso a mejorar los estilos de vida de las familias.

Transparencia: Garantizando el adecuado manejo de los recursos económicos, el cumplimiento de las actividades y metas en la ejecución de los programas y proyectos, con la participación de los trabajadores, comunidad, autoridades locales e instituciones privadas y estatales, así como la participación directa de los organismos de cooperación nacional e internacional.

Responsabilidad: La capacidad de la institución para cumplir con los compromisos y acuerdos pactados y de parte de profesionalismo de sus trabajadores, garantiza el cumplimiento de los compromisos adquiridos y genera confianza y tranquilidad entre las personas. Esta estrechamente unida a la obligación y al deber.

Solidaridad: Es la adhesión a una causa e interés por la colaboración mutua entre las personas, como aquel sentimiento que mantiene a las personas unidas en todo momento, sobre todo cuando se vivencian experiencias difíciles. Es la capacidad del ser humano para sentir empatía por otra persona y ayudarla en los momentos difíciles, es un sentimiento de unidad en el que se busca metas e intereses comunes.

Código de Ética: Constituye la norma de vida de la Sociedad de Beneficencia Arequipa y es el reflejo del comportamiento del entorno laboral; rige el pensamiento o la conducta del personal con el objetivo de internalizarlas y trabajar en armonía.

SOCIEDAD DE BENEFICENCIA PRESIDENCIA AREQUIPA

Sociedad de Beneficencia Gerencia General AREQUIPA

d. Organigrama

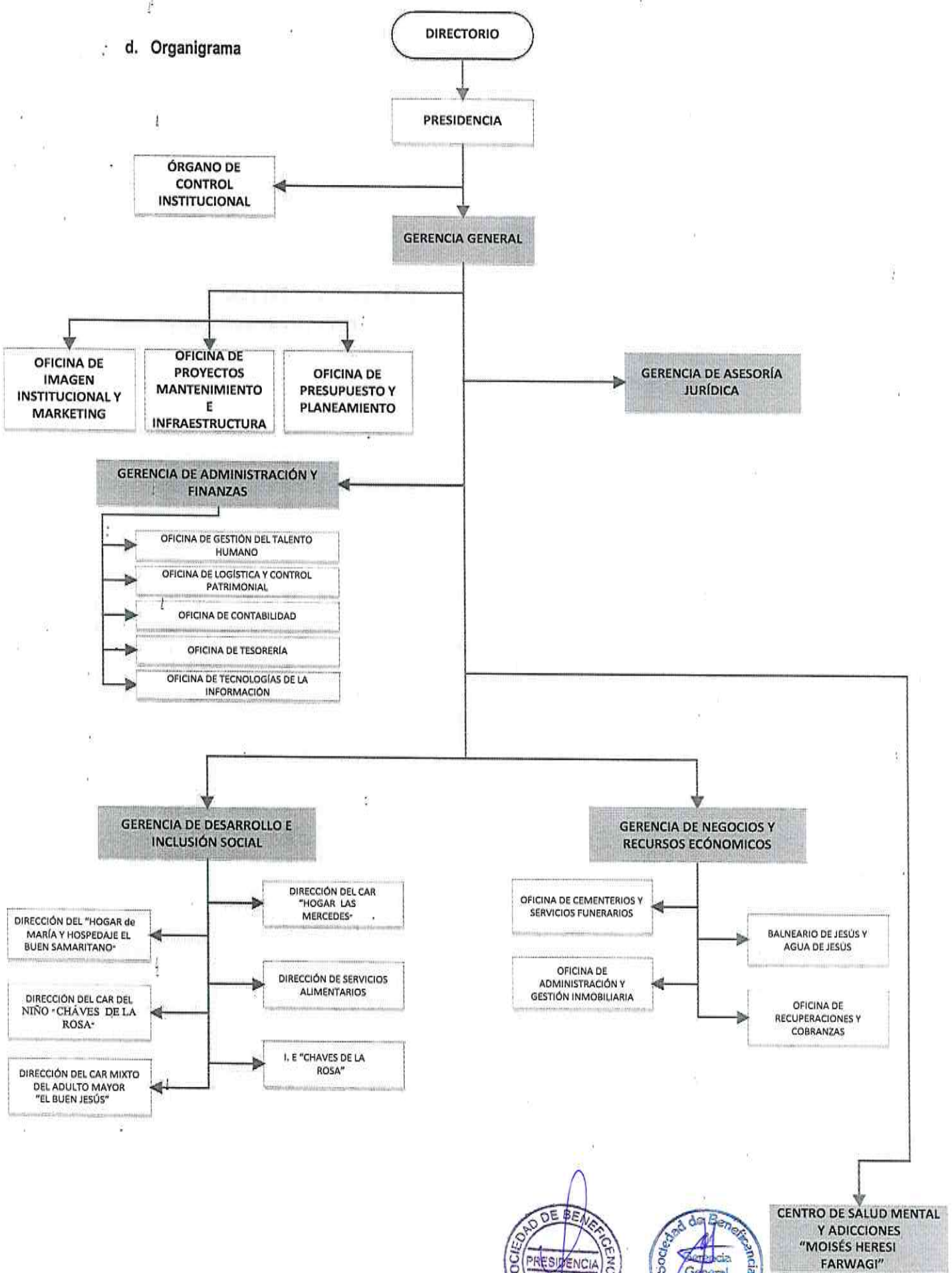

1.3 Logros Alcanzados en el Periodo de Gestión

- Construcción del velatorio "Don Bosco".
- Mantenimiento de la I.E. "Chaves de la Rosa".
- Adecuación de los Instrumentos de Gestión.
- Restauración de 15 niños en adopción y 10 niños reintegrados a sus familias por parte del CAR del Niño Chaves de la Rosa.
- Obtención de diversas donaciones de la SUNAT Aduanas y otras instituciones con contenido social para beneficio de nuestros albergados y población vulnerable.

1.4 Limitaciones en el Período a Rendir

- Información contable financiera manual.
- Falta de presupuesto para construcción de infraestructura y cancelación de las programadas.
- Falta de un Sistema Informático de Gestión Integrado para todas las unidades orgánicas de la SBA.
- Intromisión política generada por la forma de conformación del Directorio, entre otros.
- Desatención logística y de asesoramiento por parte del MIMP.

1.5 Recomendaciones de Mejora.

- Sistematización de información contable.
- Implementación de un Sistema de Gestión Integrado para todas las unidades orgánicas de la SBA.
- Programación e implementación de Planes de Trabajo Anual por unidades orgánicas.





II. SECCIÓN I: INFORMACIÓN DE LA GESTIÓN DE LAS SOCIEDAD DE BENEFICENCIA

Comprende la información relevante de la Gestión de la Sociedad de Beneficencia mediante los cuales se organizan y que tienen por finalidad promover la eficacia y eficiencia siendo de aplicación nacional; Gestión de Planeamiento, Gestión Financiera Contable, Gestión de Inversión -FBK, Gestión de Presupuesto, Gestión de Tesorería, Gestión Logística, Gestión de Recursos Humanos, Gestión de Muebles e Inmuebles, Gestión de Informática, Gestión de Control, Gestión Legal.

1. Gestión de Planeamiento

1.1 Matriz Estratégica de la Sociedad de Beneficencia

Visión Corporativa	
Visión de la Sociedad de Beneficencia	
Perspectiva	Objetivo Estratégico de la Sociedad de Beneficencia
Financiera	
Clientes y Grupos de Interés	
Procesos Internos	
Aprendizaje	

Ver Anexo 1.1 Matriz Estratégica de la Sociedad de Beneficencia

Comentario. - En caso de no ser aplicable el presente anexo, consignar lo siguiente:

Justificación de N/A del Anexo (*)	Sustento (**)
NO ES APLICABLE	DECRETO LEGISLATIVO N° 1411 OFICIO MULTIPLE N° 006-2019—MIMP/DGFC

(*) Desarrollar la justificación del porque no aplica registrar información en el anexo, de corresponder.
(**) Adjuntar documento de sustento, de corresponder.

1.2 Evaluación del Plan Operativo

Objetivo Especifico de la Sociedad de Beneficencia	Linea	Unidad de medida	Meta DEL 01/01/2022 AL 30/09/2022		
			Aprobado	Ejecutado	Nivel de Ejecución (*)
PRESIDENCIA					
CONVOCAR Y PRESIDIR LAS SECIONES DE DIRECTORIO	DESARROLLO INSTITUCIONAL	ACTIVIDAD	36	36	100%
EMISIÓN Y SUSCRIPCIÓN DE RESOLUCIONES OFICIALIZANDO LOS ACUERDOS DE DIRECTORIO		ACTIVIDAD	144	118	82%
DISPONER EL CUMPLIMIENTO DE LOS PEDIDOS Y ACUERDOS DE DIRECTORIO		ACTIVIDAD	120	100	83%
VIAJES EN COMISION DE SERVICIOS		ACTIVIDAD	24	8	33%
REPRESENTACIÓN DE LA INSTITUCIÓN EN EVENTOS, CEREMONIAS Y OTRAS ACTIVIDADES DE CARACTER OFICIAL		ACTIVIDAD	39	60	154%
GERENCIA GENERAL					
APROBAR DIRECTIVAS, REGLAMENTOS INTERNOS, INSTRUCTIVOS ENTRE OTROS	DESARROLLO INSTITUCIONAL	ACTIVIDAD	21	6	29%
REALIZAR REUNIONES DE TRABAJO CORPORATIVO CON LAS DIFERENTES UNIDADES ORGANICAS		ACTIVIDAD	48	30	63%
DAR CUMPLIMIENTO A LOS ACUERDOS DEL DIRECTORIO		ACTIVIDAD	144	96	67%
DISPONER A LA IMPLEMENTACION DE MEDIDAS CORRECTIVAS SEGUN INFORME EMITIDO POR EL ORGANO DE CONTROL INSTITUCIONAL		ACTIVIDAD	36	0	0%
IMPULSAR ACCIONES DE CARACTER PRODUCTIVO Y SOCIAL QUE MEJOREN LA CALIDAD DEL SERVICIO A FAVOR DE LA POBLACION BENEFICIARIA		ACTIVIDAD	48	25	52%
ORGANO DE CONTROL INSTITUCIONAL					
SEGUIMIENTO A LA IMPLEMENTACIÓN DE RECOMENDACIONES DE LOS INFORMES DE SERVICIOS DE CONTROL POSTERIOR	DESARROLLO INSTITUCIONAL	INFORME	5	4	80%
SEGUIMIENTO A LAS ACCIONES PARA EL TRATAMIENTO DE LOS RIESGOS O SITUACIONES ADVERSAS RESULTANTES DEL SERVICIO DE CONTROL SIMULTÁNEO		INFORME	2	2	100%
VERIFICAR EL CUMPLIMIENTO DE LA LEY DE TRANSPARENCIA Y ACCESO A LA INFORMACIÓN P		INFORME	4	3	75%
ACTIVIDADES OPERATIVAS SIN PRODUCTO IDENTIFICADO		INFORME / REPORT	12	9	75%
EVALUACIÓN DE LA IMPLEMENTACIÓN DEL SISTEMA DE CONTROL INTERNO EN LAS ENTIDADES DEL ESTADO		INFORME	10	7	70%
SEGUIMIENTO A LA PRESENTACIÓN DEL INFORME DE RENDICIÓN DE CUENTAS DE LOS TITULARES		INFORME / REPORT	1	1	100%
SEGUMIENTO A LA IMPLEMENTACIÓN DEL SISTEMA DE CONTROL INTERNO		INFORME / REPORT	2	2	100%
SERVICIO DE CONTROL SIMULTÁNEO (VISITAS DE CONTROL, ORIENTACIÓN DE OFICIO, CONTROL SIMULTÁNEO, CONTROL CONCURRENTE)		INFORME	2	2	100%
OFICINA DE IMAGEN INSTITUCIONAL Y MARKETING					
	-	-	-	-	-
OFICINA DE PROYECTOS MANTENIMIENTO E INFRAESTRUCTURA					
MANTENIMIENTO DE LA COCINA DSA Y AREA ADMINISTRATIVA - CENTRAL	DESARROLLO INSTITUCIONAL	REQUERIMIENTO	1	0	0%
MANTENIMIENTO DE LA COCINA DSA - EX CHILLPINILLA			1	0	0%
MANTENIMIENTO DE ALBERGUE EX - CHILLPINILLA			1	0	0%
MANTENIMIENTO DE ALBERGUE BUEN JESUS			1	0	0%
MANTENIMIENTO DE MOISES HERESI FARWAGI			1	0	0%
MANTENIMIENTO DE PLAYA EL FILTRO			1	0	0%
MANTENIMIENTO DE PLAYA LA PAZ / CANCHAS			1	0	0%
MANTENIMIENTO CAR CHAVES			1	0	0%
MANTENIMIENTO HOGAR DE MARIA			0	0	0%
MANTENIMIENTO Y MEJORAMIENTO DE I.E. CHAVES			4	0	0%
MANTENIMIENTO COMEDOR SAN MARTIN			1	0	0%
MANTENIMIENTO DE GALERIAS SANTA FE			0	0	0%
MANTENIMIENTO Y MEJORAMIENTO DE BAÑOS BUEN JESUS			0	0	0%
OBRA POR CONTRATA DE PABELLONES DE NICHOS			0	0	0%
OBRA POR CONTRATA DE CASA DE TODOS			0	0	0%
OBRA POR CONTRATA DE VELATORIOS DON BOSCO			1	0	0%
INSUMOS Y MATERIALES PARA INSCRIPCION A SUNARP DE C.C. HEROES ANONIMOS _AREA TECNICA			9	0	0%
OFICINA DE PRESUPUESTO Y PLANIFICACION					
FORTALECIMIENTO DE CAPACIDADES PARA BIENESTAR DE LA SBA	DESARROLLO INSTITUCIONAL	CAPACITACION	2	2	100%
RACIONALIZACION DEL CONSUMO DEL TONER		EVALUACION	1	1	100%
OPTIMIZACION DE PROCESOS PARA EL FLUJO ADMINISTRATIVO		REUNION AREAS ADMINISTRATIVAS	1	1	100%
OTIMIZACION DEL PAPEL (AMPLIACION DE PRSUPUESTO VIA SISTEMA)		PROCESO	1	1	100%

SOCIEDAD DE BENEFICENCIA PRESIDENCIA AREQUIPA

Sociedad de Beneficencia Gerencia General AREQUIPA

GERENCIA DE ASESORIA JURIDICA					
ACTIVIDAD DE PAGO POR SERVICIO DE HONORARIOS PROFESIONALES A CURADORES PROCESALES ORDENADO EN DIVERSOS PROCESOS JUDICIALES	DESARROLLO INSTITUCIONAL	SERVICIO	8	1	13%
SERVICIO DE PERITAJES EN PROCESOS JUDICIALES O PROCEDIMIENTOS ARBITRALES		SERVICIO	10	1	10%
GASTOS POR DIVERSOS SERVICIOS NOTARIALES		SERVICIO	12	2	17%
SERVICIOS POR PROCEDIMIENTO DE CONCILIACION EXTRAJUDICIAL		SERVICIO	12	0	0%
SERVICIOS DE REGISTROS PÚBLICOS		SERVICIO	12	10	83%
SERVICIOS PARA LANZAMIENTO EN PROCESOS JUDICIALES, NOTARIALES O RECEPCIÓN DE ENTRGA DEINMUEBLES PARA ASEGURAR PROPIEDAD		SERVICIO	10	2	20%
GERENCIA DE ADMINISTRACION Y FINANZAS					
PAGOS REQUERIDOS POR SENTENCIAS JUDICIALES CON CALIDAD DE COSA JUZGADA EVALUADOS POR LA COMISIÓN	ECONOMICO PRODUCTIVO	PAGO	30	1	3%
OFICINA DE GESTION DEL TALENTO HUMANO					
DIA DE LA MUJER	DESARROLLO INSTITUCIONAL	ACTIVIDAD	1	1	100%
ACTIVIDAD INSTITUCIONAL POR EL DIA DEL TRABAJADOR		ACTIVIDAD	1	1	100%
ACTIVIDAD INSTITUCIONAL POR EL DIA DE LA MADRE		ACTIVIDAD	1	1	100%
ACTIVIDAD INSTITUCIONAL DIA DEL PADRE		ACTIVIDAD	1	1	100%
ACTIVIDAD INSTITUCIONAL ANIVERSARIO DE LA INSTITUCION		ACTIVIDAD	1	0	0%
ACTIVIDAD INSTITUCIONAL POR NAVIDAD		ACTIVIDAD	1	0	0%
PAGO DE REMUNERACIONES PERSONAL D.L.276		PAGOS	12	9	75%
PAGO DE REMUNERACIONES PERSONAL D.L.728		PAGOS	12	9	75%
PAGOS SEPELIO - LUTO		PAGOS	12	4	33%
PAGO DE BENEFICIOS SOCIALES		PAGOS	150	100	67%
OFICINA DE LOGISTICA Y CONTROL PATRIMONIAL					
TOMA DE INVENTARIOS	ECONOMICO PRODUCTIVO	SERVICIO	4	4	100%
ORGANIZACION DE ALMACENES DE LA SBA	DESARROLLO INSTITUCIONAL	SERVICIO	1	1	100%
OFICINA DE LOGISTICA CONTABILIDAD					
-	-	-	-	-	-
OFICINA DE TECNOLOGIAS DE LA INFORMACION					
IMPLEMENTACIÓN DE UN SISTEMA INTEGRAL MODULAR PARA DIFERENTES OFICINAS DE LA INSTITUCIÓN	DESARROLLO INSTITUCIONAL	SISTEMA	1	1	100%
FORTALECIMIENTO DE CAPACDADES EN EL USO Y MANEJO DEL CORREO ELECTRONICO A LOS DIFERENTES PROGRAMAS DE LA INSTITUCION		CAPACITACION	5	5	100%
FORTALECIMIENTO DE CAPACIDADES EN EL USO Y MANEJO DE LA INTRANET A LOS DIFERENTES PROGRAMAS DE LA INSTITUCION		CAPACITACION	5	5	100%
FORTALECIMIENTO DE CAPACDADES EN EL USO DEL SISTEMA DE TRAMITE DOCUMENTARIO A LOS DIFERENTES PROGRAMAS DE LA INSTITUCION		CAPACITACION	5	2	40%
REALIZAR INDUCCIONES AL NUEVO PERSONAL QUE SE INTEGRE A LA SOCIEDAD DE BENEFICENCIA AREQUIPA, EN RELACION A LA TECNOLOGÍA INFORMATICA (USUARIOS, CORREO ELECTRONICO, INTRANET, TRAMITE DOCUMENTARIO) QUE SE UTILIZA EN LA INSTITUCION		INDUCCION	12	3	25%
IMPLEMENTACIÓN DEL DATACENTER (VARIOS AÑOS)		SERVICIO	2	0	0%
IMPLEMENTACION DE CAMARAS DE SEGURIDAD PARA LAS DIFERENTES SEDES (VARIOS AÑOS)		ACTIVIDAD	1	0	0%
GERENCIA DE DESARROLLO E INCLUSION SOCIAL					
DIA DE LA MADRE	PROGAMA SOCIAL	ACTIVIDAD	1	0	0%
SUPERVISIÓN Y MONITOREO DE LAS ACTIVIDADES SOCIORECREATIVAS DE LOS PROGRAMAS SOCIALES		VISITA	12	0	0%
SUPERVISION Y MONITOREO DE CAMPAÑAS MÉDICAS PARA LOS USUARIOS DE LOS PROGRAMAS SOCIALES		VISITA	2	0	0%
SUPERVISIÓN DEL BUEN FUNCIONAMIENTO ADMINISTRATIVO DE LOS PROGRAMAS SOCIALES		VISITA	12	0	0%
VERBENA POR ANIVERSARIO DE LA SBA		ACTIVIDAD	1	0	0%
DIRECCION DEL HOGAR DE MARIA Y HOSPEDAJE "EL BUEN SAMARITANO"					
CAMPAÑA DE SENSIBILIZACION POR EL DIA INTERNACIONAL DE LA MUJER	PROGAMA SOCIAL	ACTIVIDAD	1	1	100%
AGASAJO POR EL DIA DE LA MADRE		ACTIVIDAD	1	1	100%
AGASAJO DIA DEL PADRE		ACTIVIDAD	1	1	100%
CELEBRACION DE FIESTAS PATRIAS		ACTIVIDAD	1	1	100%
CELEBRACIÓN FIESTAS DE AREQUIPA		ACTIVIDAD	1	0	0%
CAMPAÑA MEDICA DIA DEL ADULTO MAYOR		ACTIVIDAD	1	1	100%
ACTIVIDAD DIA DE LA PRIMAVERA COMEDOR SAN MARTIN DE PORRES		ACTIVIDAD	1	1	100%
CHARLA POR EL DIA DE LA NO VIOLENCIA CONTRA LA MUJER		ACTIVIDAD	1	0	0%
ANIVERSARIO XXIII PROGRAMA SOCIAL HOGAR DE MARIA		ACTIVIDAD	1	0	0%
ANIVERSARIO PROGRAMA NUTRICIONAL COMEDOR SAN MARTIN DE PORRES		ACTIVIDAD	1	1	100%
VIAJE A LA PLAYA		ACTIVIDAD	1	0	0%

SOCIEDAD DE BENEFICENCIA PRESIDENCIA AREQUIPA

Sociedad de Beneficencia Gerencia General AREQUIPA

DIRECCION DEL CAR DEL NIÑO "CHAVES DE LA ROSA"					
VACACIONES FELICES 2022	PROGAMA SOCIAL	EVENTO	2	2	100%
FECHAS CÍVICAS 2022		EVENTO	30	30	100%
III CONCURSO TUSUY CCORITO		EVENTO	1	0	0%
PASEOS MENSUALES 2022		PASEO	12	10	83%
CUMPLEAÑOS MENSUALES 2022		EVENTO	12	9	75%
ANIVERSARIO 234 CAR DEL NIÑO CHAVES DE LA ROSA		EVENTO	9	0	0%
CAPACITACIONES MENSUALES 2022		CAPACITACIÓN	33	32	97%
MIS Y MR PRIMAVERA 2022		EVENTO	1	1	100%
DIRECCION DEL CAR MIXTO DEL ADULTO MAYOR "EL BUEN JESUS"					
-	-	-	-	-	-
DIRECCION DEL CAR "HOGAR LAS MERCEDES"					
CONTROL DE FUNCIONES VITALES	PROGAMA SOCIAL	ACTIVIDAD	2400	0	0%
CAMPAÑA DE PREVENCION		ACTIVIDAD	4	3	75%
INYECTABLES Y CURACIONES		ACTIVIDAD	240	0	0%
INTERCONSULTA DE RESIDENTES		ACTIVIDAD	1440	0	0%
TALLER DE RECREACION ARTISITICA Y CULTURAL		ACTIVIDAD	360	180	50%
TALLER DE RECREACION DEPORTIVA		ACTIVIDAD	12	9	75%
TALLER DE RECREACION AMBIENTAL		ACTIVIDAD	24	18	75%
CURSOS DE CAPACITACIÓN		ACTIVIDAD	6	6	100%
TALLER DE INTELIGENCIA EMOCIONAL		SESION	24	18	75%
TALLER DE DESARROLLO DE LA RESILIENCIA		SESION	24	18	75%
TALLER DE MANEJO DE LA ANSIEDAD, STRESS Y DEPRESION		SESION	24	18	75%
TALLER DE GENERACION DE AUTOESTIMA		SESION	24	18	75%
TALLER DE ESTRATEGIAS Y COMUNICACION SOCIAL		SESION	24	48	200%
EVALUACIONES PSICOLOGICAS		EVALUACION	204	0	0%
PSICOTERAPIA INDIVIDUAL		SESION	240	0	0%
DIRECCION DE SERVICIOS ALIMENTARIOS					
ELABORACIÓN DE LA PROGRAMACION DE MENUS	PROGAMA SOCIAL	DOCUMENTO	48	0	0%
REQUERIMIENTO DE INSUMOS PERECIBLES Y NO PERECIBLES PARA LA PREPARACION DE ALIMENTOS		DOCUMENTO	48	0	0%
PREPARACIÓN DE RACIONES PARA ALBERGADOS Y BENEFICIARIOS		RACIONES	264000	0	0%
ELABORACION DE REPORTES DE RACIONES QUE FUERON ENTREGADOS Y ATENDIDOS A PROGRAMAS SOCIALES		REPORTE	12	0	0%
SUPERVISION DE LA RECEPCION DE INSUMOS PERECIBLES Y NO PERECIBLES PARA LA PREPARACION DE ALIMENTOS		ACTA	48	0	0%
REPORTE DE EVALUACION NUTRICIONAL A LOS ALBERGADOS		REPORTE	1	0	0%
CHARLAS DE CAPACITACION		CHARLA	36	24	67%
SUPERVISION AL PERSONAL DE COCINA		REPORTE	252	0	0%
GERENCIA DE NEGOCIOS Y RECURSOS ECONOMICOS					
SUPERVISAR Y EVALUAR LAS ACTIVIDADES DE LOS PROGRAMAS PRODUCTIVOS DE LA SBA	ECONOMICO PRODUCTIVO	ACTIVIDAD	24	0	0%
ACCIONES DE CONTROL		ACTIVIDAD	4	0	0%
PRESENTAR INFORMES SOBRE SEGUIMIENTO DE CONVENIOS FIRMADOS		ACTIVIDAD	4	0	0%
EJECUCION DE PROYECTOS Y/O EXPEDIENTES TÉCNICOS		ACTIVIDAD	15	0	0%
SUPERVISAR Y HACER EL SEGUIMIENTO DEL CONTRATO		DOCUMENTO	12	0	0%
ZONAS AZULES BIENES		ACTIVIDAD	120	0	0%
ZONAS AZULES SERVICIOS		ACTIVIDAD	12	0	0%
OFICINA DE CEMENTERIO Y SERVICIOS FUNERARIOS					
SUPERVISAR EL MANTENIMIENTO Y LIMPIEZA DEL CEMENTERIO	ECONOMICO PRODUCTIVO	ACTIVIDAD	27	0	0%
REFORZAMIENTO DE FUMIGACION EN SEPULTURAS RECIENTES		ACTIVIDAD	29	0	0%
SUPERVISION DE ATENCION DE SEPELIOS		ACTIVIDAD	180	0	0%
IMPLEMENTACIÓN /MANTENIMIENTO DE AREAS VERDES		M2	120	0	0%
REFACCION TARRAJEO DE PABELLONES ANTIGUOS Y PINTADO		PABELLONES	60	0	0%
SEÑALIZACION DE PABELLONES		PABELLONES	12	0	0%
ELABORAR Y PROPONER LA REESTRUCTURACION DE LAS TARIFAS DEL SERVICIO DEL CEMENTERIO		INFORME	1	0	0%
SUPERVISAR LAS ACTIVIDADES QUE SE DESARROLLAN EN EL CEMENTERIO		ACTIVIDAD	120	0	0%
INDUMENTARIA PERSONAL DE CEMENTERIO		PRENDAS	20	0	0%
PRODUCCION DE UN SPOT PUBLICITARIO		SERVICIO	1	0	0%
OFICINA DE ADMINISTRACION Y GESTION INMOBILIARIA					
MANTENIMIENTO PREVENTIVO, CORRECTIVO Y DE CAMBIO DE LA INFRAESTRUCTURA DE C.H. LA PAZ		INFORME	4	0	0%
MANTENIMIENTO PREVENTIVO CORRECTIVO Y DE CAMBIO DE LA INFRAESTRUCTURA DE C.H. DON BOSCO		INFORME	4	0	0%
SANEAMIENTO FISICO LEGAL		INFORME	1	0	0%
CENTRO DE SALUD MENTAL Y ADICCIONES "MOISES HERESI"					
-	-	-	-	-	-

SOCIEDAD DE BENEFICENCIA AREQUIPA PRESIDENCIA

Sociedad de Beneficencia AREQUIPA Gerencia General

2. Gestión de Presupuesto

2.1 Presupuesto de Ingresos y Egresos

RUBROS	PERÍODO PRESUPUESTAL DEL AÑO A REPORTAR		
	APROBADO	EJECUTADO	NE 1 NIVEL DE EJECUCIÓN
PRESUPUESTO DE OPERACIÓN			
1. INGRESOS	**21,282,805.51**	**11,935,470.96**	**56.08**
1.1 Venta de Bienes		116,554.38	
1.2 Venta de Servicios		10,353,715.97	
1.3 Ingresos Financieros			
1.4 Ingreso por participación o dividendos			
1.5 Ingresos complementarios			
1.6 Otros		1,465,200.61	
1.7 Donaciones nacionales			
1.8 Donaciones internacionales			
1.9 Subsidios y/o donaciones del estado.			
2. EGRESOS	**16,100,196.02**	**9,454,889.45**	**58.73**
2.1 ACTIVIDADES ADMINISTRATIVAS	**3,965,904.50**	**2,743,255.19**	**69.17**
2.1.1 Compra de Bienes	**235,435.13**	**97,934.43**	**41.60**
2.1.1 Insumos y suministros	197,222.14	68,760.15	34.86
2.1.2 Combustibles y lubricantes	1,880.00	8,677.53	461.57
2.1.3 Otros	36,332.99	20,496.75	56.41
2.1.2 Gastos de personal (GIP)	**2,661,636.88**	**2,292,749.67**	**86.14**
2.1.2.1. Sueldos y Salarios (GIP)	**2,599,650.00**	**2,281,988.88**	**87.78**
2.1.2.1 Básica (GIP)	1,441,000.00	1,256,377.35	87.19
2.1.2.2 Bonificaciones	6,200.00	6,000.00	96.77
2.1.2.3 Gratificaciones (GIP)	169,150.00	90,795.75	53.68
2.1.2.4 Asignaciones (GIP)	-		
2.1.2.5 Horas Extras (GIP)			
2.1.2.6 Otros (GIP)	572,300.00	493,233.24	86.18
2.1.2 7 Compensación por tiempo de Servicios (GIP)	123,000.00	110,275.62	89.65
2.1.2.8 Seguridad y previsión Social (GIP)	108,000.00	132,107.82	122.32
2.1.2.8 Dietas de Directorio (GIP)	180,000.00	160,000.00	88.89
2.1.2.9 Capacitación (GIP)			
2.1.2.10Jubilaciones y Pensiones (GIP)		33,199.10	
2.1.2.2 Otros gastos de personal (GIP)	**61,986.88**	**10,760.79**	**17.36**
2.1.2.2.1 Refrigerio (GIP)			
2.1.2.2.2 Uniformes (GIP)	50,000.00		
2.1.2.2.3 Asistencia Médica (GIP)			
2.1.2.2.4 Seguro complementario de alto riesgo (GIP)			
2.1.2.2.5 Pago de indem. por cese de relac. Lab. (GIP)			
2.1.2.2.8 Bonos de productividad (GIP9			
2.1.2.2.9 Participación de trabajadores (GIP)			
2.1.2.2.10 Otros (GIP)	11,986.88	10,760.79	89.77

SOCIEDAD DE BENEFICENCIA AREQUIPA

Sociedad de Beneficencia Gerencia General AREQUIPA

2.1.3 Servicios prestados por terceros	**556,849.49**	**308,188.37**	**55.35**
2.1.3.1 Transporte y almacenamiento		6,000.00	
2.1.3.2 Tarifas de servicios públicos		3,911.30	
2.1.3.3 Honorarios profesionales (GIP)	420,455.00	208,897.00	49.68
2.1.3.3.1 Auditorias (GIP)			
2.1.3.3.2 Consultorías (GIP)			
2.1.3.3.4 Otros servicios no personales (GIP)	420,455.00	208,897.00	49.68
2.1.3.4 Mantenimiento y Reparación	48,397.99	1,327.79	2.74
2.1.3.5 Alquileres	21,601.50	7,525.00	34.84
2.1.3.6 Serv. de vigilancia, guardianía y limp. (GIP)	100.00	35.00	35.00
2.1.3.6.1 Vigilancia (GIP)	100.00	35.00	35.00
2.1.3.6.2 Guardianía (GIP)		-	
2.1.3.6.3 Limpieza (GIP)	-	-	
2.1.3.7 Publicidad y Publicaciones		-	
2.1.3.8 Otros	66,295.00	80,492.28	121.42
2.1.3.8.1 Servicios de mensajería y correspondencia (G	95.00	214.99	226.31
2.1.3.8.2 Prov. De personal y coop, y services (GIP)			
2.1.3.8.3 Otros relacionados a GIP (GIP)	66,200.00	80,277.29	121.26
2.1.3.8.4 Otros no relacionados a GIP			
2.1.4 Tributos			
2.1.4.1 Impuestos a las transacciones Financieras -ITF			
2.1.4.2 Otros impuestos y contribuciones			
2.1.5 Gastos diversos de Gestión	**511,983.00**	**44,368.72**	**8.67**
2.1.5.1 Seguros	900.00	240.00	26.67
2.1.5.2 Viáticos (GIP)	13,120.00	15,660.00	119.36
2.1.5.3 Gastos de Representación			
2.1.5.4 Otros	497,963.00	28,468.72	5.72
2.1.5.4.1 Otros relacionados a GIP (GIP)	497,963.00	28,468.72	5.72
2.1.5.4.2 Otros no relacionados a GIP			
2.1.6 Gastos Financieros		**14.00**	
2.1.7 Otros			
2.2 ACTIVIDADES COMERCIALES	**5,482,863.29**	**3,165,797.82**	**57.74**
2.2.1 Compra de Bienes	**1,586,318.32**	**214,485.08**	**13.52**
2.2.1 Insumos y suministros	1,358,807.86	135,531.40	9.97
2.2.2 Combustibles y lubricantes	7,485.86	15,332.94	204.83
2.2.3 Otros	220,024.60	63,620.74	28.92
2.2.2 Gastos de personal (GIP)	**2,137,751.10**	**2,059,868.61**	**96.36**
2.2.2.1. Sueldos y Salarios (GIP)	**2,099,471.10**	**2,048,360.95**	**97.57**
2.2.1.1 Básica (GIP)	1,180,971.10	1,182,106.57	100.10
2.2.1.2 Bonificaciones	10,000.00	8,000.00	80.00
2.2.1.3 Gratificaciones (GIP)	161,000.00	98,816.04	61.38
2.2.1.4 Asignaciones (GIP)	-	-	
2.2.1.5 Horas Extras (GIP)		-	
2.2.1.6 Otros (GIP)	560,800.00	549,079.77	97.91
2.2.2 Compensación por tiempo de Servicios (GIP)	96,700.00	110,289.00	114.05
2.2.3 Seguridad y previsión Social (GIP)	90,000.00	100,069.57	111.19
2.2.5 Capacitación (GIP)			
2.2.6 Jubilaciones y Pensiones (GIP)			

SOCIEDAD DE BENEFICENCIA PRESIDENCIA AREQUIPA

Sociedad de Beneficencia Gerencia General AREQUIPA

2.2.2.2 Otros gastos de personal (GIP)	**38,280.00**	**11,507.66**	**30.06**
2.2.7.1 Refrigerio (GIP)		-	
2.2.7.2 Uniformes (GIP)	31,280.00	-	
2.2.7.3 Asistencia Médica (GIP)		-	
2.2.7.4 Seguro complementario de alto riesgo (GIP)		-	
2.2.7.5 Pago de indem. por cese de relac. Lab. (GIP)		-	
2.2.7.8 Bonos de productividad (GIP9		-	
2.2.7.9 Participación de trabajadores (GIP)		-	
2.2.7.10 Otros (GIP)	7,000.00	11,507.66	164.40
2.2.3 Servicios prestados por terceros	**1,754,847.87**	**879,802.43**	**50.14**
2.3.1 Transporte y almacenamiento		210.00	
2.3.2 Tarifas de servicios públicos	6,360.00	107,211.16	1,685.71
2.3.3 Honorarios profesionales (GIP)	1,493,464.60	709,489.71	47.51
2.3.3.1 Auditorias (GIP)			
2.3.3.2 Consultorias (GIP)			
2.3.3.4 Otros servicios no personales (GIP)	1,493,464.60	709,489.71	47.51
2.3.4 Mantenimiento y Reparación	250,055.27	56,515.56	22.60
2.3.5 Alquileres	-	75.00	
2.3.6 Serv. de vigilancia, guardianía y limp. (GIP)	4,920.00	6,000.00	121.95
2.3.6.1 Vigilancia (GIP)	120.00	-	
2.3.6.2 Guardianía (GIP)		-	
2.3.6.3 Limpieza (GIP)	4,800.00	6,000.00	125.00
2.3.7 Publicidad y Publicaciones		-	
2.3.8 Otros	48.00	301.00	627.08
2.3.8.1 Servicios de mensajería y correspondencia (GIP)		170.00	
2.3.8.2 Prov. De personal y coop, y services (GIP)			
2.3.8.3 Otros relacionados a GIP (GIP)	48.00	131.00	272.92
2.3.8.4 Otros no relacionados a GIP			
2.2.4 Tributos			
2.4.1 Impuestos a las transacciones Financieras -ITF			
2.4.2 Otros impuestos y contribuciones			
2.2.5 Gastos diversos de Gestión	**3,946.00**	**11,641.70**	**295.03**
2.5.1 Seguros	-	-	
2.5.2 Viáticos (GIP)	-	-	
2.5.3 Gastos de Representación			
2.5.4 Otros	3,946.00	11,641.70	295.03
2.5.4.1 Otros relacionados a GIP (GIP)	3,946.00	11,641.70	295.03
2.5.4.2 Otros no relacionados a GIP			
2.2.6 Gastos Financieros			
2.2.7 Otros			
2.3 ACTIVIDADES SERVICIOS DE PROTECCION SO	**6,651,428.23**	**3,545,836.44**	**53.31**
2.3.1 Compra de Bienes	**3,746,078.23**	**897,340.80**	**23.95**
2.3.1 Insumos y suministros	3,694,802.06	875,968.87	23.71
2.3.2 Combustibles y lubricantes	26,163.89	17,732.95	67.78
2.3.3 Otros	25,112.28	3,638.98	14.49

2.3.2 Gastos de personal (GIP)	**2,693,500.00**	**2,368,983.86**	**87.95**
2.3.2.1. Sueldos y Salarios (GIP)	**2,662,300.00**	**2,334,303.77**	**87.68**
2.3.2.1 Básica (GIP)	1,618,400.00	1,469,186.23	90.78
2.3.2.2 Bonificaciones	9,000.00	5,600.00	62.22
2.3.2.3 Gratificaciones (GIP)	282,500.00	134,378.64	47.57
2.3.2.4 Asignaciones (GIP)	3,000.00	2,245.68	74.86
2.3.2.5 Horas Extras (GIP)		-	
2.3.2.6 Otros (GIP)	467,400.00	400,728.76	85.74
2.3.2 Compensación por tiempo de Servicios (GIP)	110,000.00	141,772.19	128.88
2.3.3 Seguridad y previsión Social (GIP)	172,000.00	180,392.27	104.88
2.3.5 Capacitación (GIP)		-	
2.3.6 Jubilaciones y Pensiones (GIP)		-	
2.3.2.2 Otros gastos de personal (GIP)	**31,200.00**	**34,680.09**	**111.15**
2.3.2.2.1 Refrigerio (GIP)		-	
2.3.2.2.2 Uniformes (GIP)	4,600.00	-	
2.3.2.2.3 Asistencia Médica (GIP)		-	
2.3.2.2.4 Seguro complementario de alto riesgo (GIP)		-	
2.3.2.2.5 Pago de indem. por cese de relac. Lab. (GIP)		-	
2.3.2.2.8 Bonos de productividad (GIP9		-	
2.3.2.2.9 Participación de trabajadores (GIP)		-	
2.3.2.2.10 Otros (GIP)	26,600.00	34,680.09	130.38
2.3.3 Servicios prestados por terceros	**206,560.00**	**258,304.80**	**125.05**
2.3.3.1 Transporte y almacenamiento	-	-	
2.3.3.2 Tarifas de servicios públicos	-	87,054.10	
2.3.3.3 Honorarios profesionales (GIP)	98,375.00	123,842.51	125.89
2.3.3.3.1 Auditorias (GIP)			
2.3.3.3.2 Consultorias (GIP)			
2.3.3.3.4 Otros servicios no personales (GIP)	98,375.00	123,842.51	125.89
2.3.3.4 Mantenimiento y Reparación	6,150.00	7,340.00	119.35
2.3.3.5 Alquileres		165.00	
2.3.3.6 Serv. de vigilancia, guardianía y limp. (GIP)	5,750.00	1,224.20	21.29
2.3.6.1 Vigilancia (GIP)	1,150.00	587.00	51.04
2.3.6.2 Guardianía (GIP)			
2.3.6.3 Limpieza (GIP)	4,600.00	637.20	13.85
2.3.7 Publicidad y Publicaciones		20.99	
2.3.8 Otros	96,285.00	38,658.00	40.15
2.3.8.1 Servicios de mensajeria y correspondencia (GIP	21.00		
2.3.8.2 Prov. De personal y coop, y services (GIP)			
2.3.8.3 Otros relacionados a GIP (GIP)	96,264.00	38,658.00	40.16
2.3.8.4 Otros no relacionados a GIP			
2.3.4 Tributos			
2.3.4.1 Impuestos a las transacciones Financieras -ITF			
2.3.4.2 Otros impuestos y contribuciones			
2.3.5 Gastos diversos de Gestión	**5,290.00**	**21,206.98**	**400.89**
2.3.5.1 Seguros	80.00	283.98	354.98
2.3.5.2 Viáticos (GIP)	1,280.00	3,520.00	275.00
2.3.5.3 Gastos de Representación			
2.3.5.4 Otros	3,930.00	17,403.00	442.82
2.3.5.4.1 Otros relacionados a GIP (GIP)	3,930.00	17,403.00	442.82
2.3.5.4.2 Otros no relacionados a GIP			
2.3.6 Gastos Financieros			
2.3.7 Otros			
RESULTADO DE OPERACIÓN			

SOCIEDAD DE BENEFICENCIA AREQUIPA PRESIDENCIA

Sociedad de Beneficencia Gerencia General

3. GASTOS DE CAPITAL	**5,182,609.49**	**2,596,370.91**	**50.10**
3.1 Presupuesto de Inversiones -fbk	**5,182,609.49**	**2,596,370.91**	**50.10**
3.1.1 Proyecto de inversión			
3.1.2 Gastos de capital no ligados a proyectos	4,900,149.49	2,535,657.64	51.75
3.2 Inversión Financiera			
3.3 Otros	282,460.00	60,713.27	21.49
4. INGRESOS DE CAPITAL			
4.1 Aportes de Capital			
4.2 Ventas de Activo Fijo			
4.3 Otros			
5. TRANSFERENCIAS NETAS			
5.1 Ingresos por Transferencias			
5.2 Egresos por Transferencias			
RESULTADO ECONOMICO			
6. FINANCIAMIENTO NETO			
6.1 Financiamiento Externo Neto			
6.1.1 Financiamiento largo plazo			
6.1.1.1 Desembolso			
6.1.1.2 Servicios de Deuda			
6.1.1.2.1 Amortización			
6.1.1.2.2 Intereses y comisiones de la deuda			
6.1.2 Financiamiento de corto plazo			
6.1.2.1 Desembolsos			
6.1.2.2 Servicio de la Deuda			
6.1.2.2.1 Amortización			
6.1.2.2.2 Intereses y comisiones de la deuda			
6.2 Financiamiento Interno Neto			
6.2.1 Financiamiento Largo Plazo			
6.2.1.1 Desembolsos			
6.2.1.2 Servicio de la Deuda			
6.2.1.2.1 Amortización			
6.2.1.2.2 Intereses y comisiones de la deuda			
6.2.2 Financiamiento Corto Plazo			
6.2.2.1 Desembolsos			
6.2.2.2 Servicio de la Deuda			
6.2.2.2.1 Amortización			
6.2.2.2.2 Intereses y comisiones de la deuda			
RESULTADO DE EJERCICIOS ANTERIORES			
SALDO FINAL			
GIP-TOTAL	**21,282,805.51**	**12,051,260.36**	**56.62**
Impuestos a la Renta			

SOCIEDAD DE BENEFICENCIA - PRESIDENCIA - AREQUIPA

Sociedad de Beneficencia Gerencia General AREQUIPA

3. Gestión de Inversión

3.1 Inversiones (En soles)

N°	Código Único de Inversiones	Nombre de la Inversión	Tipo de Inversión	Fecha de viabilidad	Monto viable	Fecha de última modificación	Costo actualizado	Estado de la Inversión	Fecha de cierre	Fecha programada de Inicio de ejecucion fisica	Fecha programada de Fin de ejecucion fisica	Fecha real de Inicio de ejecucion fisica	Fecha real de Fin de ejecucion fisica	Avance financiero Devengado acumulado hasta la fecha de corte	Avance financiero Devengado del Año de la fecha de corte	Avance Fisico Real(%)	Departamento
	A	B	C	D	E	F	G	H	I								J
1	S/C	Construccion de Velatorios Don Bosco de la Sociedad de Beneficencia de Arequipa	Recursos Directamente Recaudados	05 de enero del 2022	815,890.77	23 de Agosto del 2022	1,059,890.77	ACTIVO	30/09/2022	11/03/2022	8/07/2022	11/03/2022	23/09/2022	100%	100%	100%	AREQUIPA
2	S/C	Construcción de pabellones y columbarios denominado "Virgen de la Candelaria" "Virgen de Copacabana" y "Virgen del Buen Paso" en el cementerio General de la apacheta - Arequipa	Recursos Directamente Recaudados	09 de setiembre del 2022	3,306,847.25	-	-	ACTIVO	30/09/2022	20/09/2022	16/02/2023	20/09/2022	16/02/2023	0%	0%	0%	AREQUIPA

3.2 Obras Públicas

N°	Codigo Unico de Inversiones	Codigo Infobras	Nombre de la obra	Modalidad de ejecución	Estado de Ejecución	Fecha de inicio de ejecución	Ultimo periodo de avance	Monto de Ejecución Segùn Exp Tecnico	Montos adicionales al Exp Tecnico	Monto de supervisión	% Avance Fisico Programado	% Avance Fisico Real	Avance Valorizado Programado a la fecha de corte	Avance Valorizado Real a la fecha de corte	Estado de Registro a la fecha de corte	Montos adicionales al Exp Tecnico (aprobados Gestion)
	A	B		C	D	E	F	G	H	I						
			Construccion de Velatorios Don Bosco de la Sociedad de Beneficencia de Arequipa	Contrata	Finalizadafacta de recpecion de obra	11/03/2022	2022-noviembre	951,872.57	244,000.00	40,125.00	100%	100%	1,059,890.77	1,059,890.77	desactualizado	244,000.00
			Construcción de pabellones y columbarios denominado "Virgen de la Candelaria" "Virgen de Copacabana" y "Virgen del Buen Paso" en el cementerio General de la apacheta - Arequipa	Contrata	Ejecución	20/09/2022	2022-noviembre	3,306,847.25	0.00	62,500.00	43.94%	62.76%	104,821.93	1,231,380.12	desactualizado	0.00

4. Gestión Financiera Contable

4.1. Estado de Situación Financiera (para Sociedades de Beneficencias Financieras*) En Soles.

RUBROS	AL 23 DE DICIEMBRE 2022 (REAL)
ACTIVO	
ACTIVO CORRIENTE	
Disponible	
Fondos Interbancarios	
Inversiones Negociables y a Vencimiento (Neto)	
Cartera de Créditos (Neto)	
Cuentas por Cobrar (Neto)	
Bienes Realizables Recibidos en Pago y Adjudic. (Neto)	
Activos No Corrientes Mantenidos para la Venta	
Impuestos Corrientes	
Impuesto a la Renta Diferido	
Otros Activos (Neto)	
TOTAL ACTIVO CORRIENTE	
ACTIVO NO CORRIENTE	
Cartera de Créditos (Neto)	
Bienes Realizables Recibidos en Pago y Adjudic. (Neto)	
Inversiones en subsid. Asociad. y Particp. En Negoc. Conj. (Neto)	
Inmuebles, Mobiliario y Equipo (Neto)	
Impuesto a la Renta Diferido	
Otros Activos (Neto)	
TOTAL ACTIVO NO CORRIENTE	
TOTAL DEL ACTIVO	
CUENTAS DE ORDEN	
PASIVO Y PATRIMONIO	
PASIVO CORRIENTE	
Obligaciones con Público	
Fondos Interbancarios	
Depósitos de Emp. Del Sist. Financ. y Organismos Finac. Internac.	
Adeudos y Obligaciones Financieros a Corto Plazo	
Cuentas por Pagar	
Provisiones	
Valores, Títulos y Obligaciones en Circulación	
Impuestos Corrientes	
Impuesto a la Renta Diferido	
Otros Pasivos	
TOTAL PASIVO CORRIENTE	
PASIVO NO CORRIENTE	

SOCIEDAD DE BENEFICENCIA PRESIDENCIA AREQUIPA

Sociedad de Beneficencia Gerencia General AREQUIPA

Obligaciones con el Público	
Depósitos de Emp. Del Sist. Financ. y Organismos Finac. Internac.	
Adeudos y Obligaciones Financieros a Largo Plazo	
Provisiones	
Impuesto a la Renta Diferido	
Otros Pasivos	
TOTAL PASIVO NO CORRIENTE	
TOTAL DEL PASIVO	
PATRIMONIO	
Capital Social	
Capital Adicional	
Reservas	
Ajustes al Patrimonio	
Resultados Acumulados Resultado Neto del Ejercicio	
TOTAL DEL PATRIMONIO	
TOTAL DEL PASIVO Y PATRIMONIO	
CUENTAS DE ORDEN	

Nota: La información a registrar corresponde al periodo a reportar.

Comentario.- En caso de no ser aplicable el presente anexo, consignar lo siguiente:

Justificación de N/A del Anexo (1)	Sustento (2)
La Sociedad de Beneficencia Arequipa, no cuenta con ninguna financiera, por lo tanto no es aplicable el presente formulario	

4.2. Estado situacional Financiera (para Sociedades de Beneficencias no Financiera*) En soles

RUBROS	AL 23 DE DICIEMBRE DE 2022 (REAL)
ACTIVO	
ACTIVO CORRIENTE	
Efectivo y Equivalentes al Efectivo	475,518.32
Inversiones Financieras	
Cuentas por Cobrar Comerciales (Neto)	5,496,411.80
Otras cuentas por Cobrar (Neto)	242,609.11
Cuentas por Cobrar a Entidades Relacionadas	
Inventarios (Neto)	1,394,582.73
Activos Biológicos	
Activos No Corrientes Mantenidos para la Venta	
Activos por Impuestos a las Ganancias	
Gastos Pagados por Anticipado	93,319.73
Otros Activos (Neto)	
TOTAL ACTIVO CORRIENTE	**7,702,441.69**
ACTIVO NO CORRIENTE	
Cuentas por Cobrar Comerciales	
Otras cuentas por Cobrar	
Cuentas por Cobrar a Entidades Relacionadas	
Activos Biológicos	
Inversiones Mobiliarias (Neto)	
Propiedades de Inversión	47,783,414.35
Propiedades, Planta y Equipo (Neto)	27,674,904.53
Activos Intangibles (Neto)	
Activos por impuestos a las Ganancias Diferidad	
Otros Activos	560,697.17
TOTAL ACTIVO NO CORRIENTE	**76,019,016.05**
TOTAL DEL ACTIVO	83,721,457.74
CUENTAS DE ORDEN	972,021.52
PASIVO Y PATRIMONIO	
PASIVO CORRIENTE	
Sobregiro Bancarios	
Obligaciones Financieras	
Cuentas por Pagar Comerciales	2,293,024.14
Otras Cuentas por Pagar	279,287.44
Cuentas por Pagar a Entidades Relacionadas	
Provisiones	
Pasivos Mantenidos para la Venta	
Pasivos por Impuestos a las Ganancias	
Beneficios a los Empleados	
Otros Pasivos	
TOTAL PASIVO CORRIENTE	**2,572,311.58**
PASIVO NO CORRIENTE	
Obligaciones Financieras	
Cuentas Pagar Comerciales	
Otras Cuentas por Pagar	
Cuentas por Pagar a Entidades Relacionadas	
Pasivos por Impuestos a las Ganancias Diferidos	
Provisiones	
Beneficios a los Empleados	
Otros Pasivos	
Ingresos Diferidos (Neto)	
TOTAL PASIVO NO CORRIENTE	**0**
TOTAL DEL PASIVO	
PATRIMONIO	
Capital	53,180,168.46
Acciones de Inversión	
Capital Adicional	
Resultado no Realizados	19,839,319.70
Reservas Legales	
Otras Reservas	
Resultados Acumulados	8,129,658.00
Otras Reservas de Patrimonio	
TOTAL DEL PATRIMONIO	**81,149,146.16**
TOTAL DEL PASIVO Y PATRIMONIO	**83,721,457.74**
CUENTAS DE ORDEN	972,021.52

SOCIEDAD DE BENEFICENCIA PRESIDENCIA AREQUIPA

Sociedad de Beneficencia Gerencia General AREQUIPA

4.3. Estado de Resultados Integrales (Para Sociedades de Beneficencias Financieras*) En Soles.

RUBROS	DEL AÑO A REPORTAR (REAL)
INGRESOS POR INTERESES	
GASTOS POR INTERESES	
MARGEN FINANCIERO BRUTO	
Provisiones para Créditos Directos	
MARGEN FINANCIERO NETO	
INGRESOS POR SERVICIOS FINANCIEROS	
GASTOS POR SERVICIOS FINANCIEROS	
MARGEN FINANCIERO NETO DE INGRESOS Y GASTOS SERVICIOS	
RESULTADOS POR OPERACIONES FINANCIERAS (ROF)	
MARGEN OPERACIONAL	
GASTOS DE ADMINISTRACIÓN	
DEPRECIACIONES Y AMORTIZACIONES	
MARGEN OPERACIONAL NETO	
VALUACION DE ACTIVOS Y PROVISIONES	
RESULTADO DE OPERACIÓN	
OTROS INGRESOS Y GASTOS	
RESULTADOS DEL EJERCICIO ANTES DE IMPUESTO A LA RENTA	
IMPUESTO A LA RENTA	
RESULTADO NETO DEL EJERCICIO	

Otro Resultado Integral del ejercicio, neto de Impuestos	
RESULTADO INTEGRAL TOTAL DEL EJERCICIO	

Depreciación	
Amortización	

Ver Anexo 4.3 Estado de Resultados Integrales (Para Sociedades de Beneficencias Financieras)

Comentario. - En caso de no ser aplicable el presente anexo, consignar lo siguiente:

Justificación de N/A del Anexo (*)	Sustento (**)
La Sociedad de Beneficencia Arequipa, no cuenta con ninguna financiera, por lo tanto no es aplicable el presente formulario	

(*) Desarrollar la justificación del porque no aplica registrar información en el anexo, de corresponder.
(**) Adjuntar documento de sustento, de corresponder.

4.4. Estado de Resultados Integrales (Para Sociedades de Beneficencias no Financieras*) En soles

RUBROS	AL 23 DE DICIEMBRE DE 2022
	(REAL)
INGRESOS DE ACTIVIDADES ORDINARIAS	
Ventas Netas de Bienes	
Prestación de Servicios	11,240,343.40
TOTAL DE INGRESOS DE ACTIVIDADES ORDINARIAS	11,240,343.40
Costo de Ventas	-
GANANCIAS (PÉRDIDA BRUTA)	11,240,343.40
Gastos de Ventas y Distribución	
Gastos de Adminitración	- 9,958,115.53
Ganancia (Pérdida) de la baja en Activos Finacieros medidos al Costo Amortizado	
Otros Ingresos Operativos	1,983,624.79
Otros Gastos Operativos	- 11,700.00
GANANCIA (PÉRDIDA) OPERATIVA	3,382,517.88
Ingresos Financieros	80.24
Diferencia de Cambio (Ganancias)	
Gastos Financieros	- 128,445.46
Diferencia de Cambio (Pérdidas)	
Participación en los Resultados Netos Asociados y Negociacios Conjuntos Contabilizados por el Método de Participación	
Ganancia (Pérdida) que surgen de la Diferencia entre el valor Libro Anterior y el Valor Justo de Activos Financieros Reclasificados Medidas a Valor Razonable	
RESULTADO ANTES DE IMPUESTO A LAS GANANCIAS	3,254,152.66
Gasto por Impuesto a las Ganancias	
GANANCIAS (PÉRDIDA) NETA DE OPERACIONES CONTINUAS	3,254,152.66
Ganancia (Pérdida) Neta de Impuesto a las Ganancias Procedente de Operaciones Discontinuas	

GANANCIA (PÉRDIDA) NETA DEL EJERCICIO	3,254,152.66
COMPONENTES DE OTRO RESULTADO INTEGRAL	
Ganancias (Pérdidas) Neta por Activos Financieros Disponibles para la Venta	
Ganancias de Inversiones por Instrumentos de Patrimonio	
Otros Componentes de Resultado Integral	
OTRO RESULTADO INTEGRAL ANTES DE IMPUESTOS	
IMPUESTO A LAS GANANCIAS RELACIONADO CON COMPONENTES DE OTRO RESULTADO INTEGRAL	
Ganancias Netas por Activos Financieros Disponibles para la Venta	
Ganancias de Inversiones por Instrumentos de Patrimonio	
Otros Componentes de Resultados Integral	
SUMA DE COMPONENTES DE OTRO RESULTADO INTEGRAL CON IMPUESTOS A LAS GANANCIAS RELACIONADAS	
Otros resultados Integrales	
RESULTADO INTEGRAL TOTAL DE EJERCICIO, NETO	**3,254,152.66**
Depreciación	
Amortización	

4.5. Estado de Cambios en Patrimonio Neto* (En soles)

CONCEPTOS	CAPITAL	ACCIONES DE INVERSION	CAPITAL ADICIONAL	RESULTADOS NO REALIZADOS	RESERVAS LEGALES	OTRAS RESERVAS	RESULTADOS ACUMULADOS	OTRAS RESERVAS DE PATRIMONIO	TOTAL
Saldos al 1° dia del mes del año a reportar o inicio de gestión.	53,180,168.46			###########			4,997,704.92		78,017,193.08
Ajuste de años anteriores:							- 122,199.58		- 122,199.58
Cambios en Politicas Contables									
Corrección de Errores									
Saldo Inicial Reexpresado									
Cambios de Patrimonio:									
Resultado Integral:									
Ganancia (Pérdida) Neta del Ejercicio							3,254,152.66		3,254,152.66
Otro Resultado Integral									
Dividendos en Efectivo Declarados									
Emisión de Acciones									
Reducción de Capital									
Reducción o Amortización de Acciones de INVERSIÓN									
Incremento (Disminución) por otras Aportaciones de los Propietarios									
Disminución (Incremento) por otras Distribuciones a los Propietarios									
Incremento (Disminución) por Cambios en la Participación de Subsidiarias que no Implique Pérdida de Control									
Incremento (Disminución) por Transacciones de Acciones de Cartera									
Incremento (Disminución) por Transacciones y Otros Cambios									
Total de Cambios en Patrimonio									
Saldo al 31 de Diciembre del año a reportar o término de gestión	53,180,168.46			###########			8,129,658.00		81,149,146.16

4.6. Estado de Flujo en Efectivo (*) En Soles.

CONCEPTOS	AL 23 DE DICIEMBRE DE 2022
A.ACTIVIDADES DE OPERACIÓN	
Cobranza a (por):	
Venta de Bienes y Prestación de Servicios	7,895,742.00
Honorarios y comisiones	
Regalías, cuotas, comisiones, otros ingresos de actividades ordinarias	
Intereses y Rendimientos Recibidos (no incluidos en la Actividad de Financiación)	
Reembolso de Impuestos a las Ganancias	
Dividendos Recibidos (no incluidos en la Actividad de Inversión)	
Otras Entradas de Efectivo Relativos a la Actividad de Operación	137,435.70
Pagos a (por):	
Proveedores de Bienes y Servicios	- 2,820,400.69
Cuenta de los Empleados	- 5,998,382.98
Impuesto a las Ganancias	
Intereses y Rendimientos (no incluidos en la Actividad de Financiación)	
Dividendos (no incluidos en la Actividad de Inversión)	
Regalías	
Otros Pagos de Efectivo Relativos a la Actividad de Operación	
FLUJO DE EFECTIVO Y EQUIVALENTES AL EFECTIVO PROCEDENTE DE (UTILIZADOS EN) ACTIVIDADES DE OPERACIÓN	- 785,605.97
B. ACTIVIDADES DE INVERSIÓN	
Cobranza a (por):	
Reembolso de Adelanto de Préstamos y Préstamos Concedidos a Terceros	
Reembolso Recibido a Préstamo a Entidades Relacionadas	
Venta de Instrumentos Financieros de Patrimonio o Deuda de Otras Entidades	
Contratos Derivados (Futuro, a término, opciones)	
Venta de Subsidiarias, Neto del Efectivo Desapropiado	
Venta de Participaciones en Negocios Conjuntos, Neto del Efectivo Desapropiado	
Venta de Propiedades de Inversión	
Venta de Propiedades, Planta y Equipo	
Venta de Activos Intangibles	
Venta de Otros Activos de largo plazo	
Intereses y Rendimientos Recibidos	
Dividendos Recibidos	
Reembolso de Impuestos a las Ganancias	

Otros Cobros de Efectivo Relativo a la Actividad de Inversión	1,303,493.32
Pagos a (por):	
Anticipos y Préstamos Concedidos a Terceros	
Préstamos Concedidos a Entidades Relacionadas	
Compra de Instrumentos Financieros de Patrimonio o Deuda de Otras Entidades	
Contratos Derivados (Futuro, a término, opciones)	
Compra de Subsidiarias, Neto de Efectivo Aquirido	
Compra de Participaciones en Negocios Conjuntos, Neto del Efectivo Adquirido	
Compra de Participaciones no Controladoras	
Compra de Propiedad de Inversión	
Compra de Propiedades, Planta y Equipo	
Desembolsos por obras en curso de Propiedades, Planta y Equipo	
Compra de Activos Intangibles	
Compra de Otros Activos de largo plazo	
Impuestos a las Ganancias	
Otros Pagos de Efectivo Relativos a la Actividad Inversión	- 838,407.74
FLUJO DE EFECTIVO Y EQUIVALENTES AL EFECTIVO PROCEDENTE DE (UTILIZADOS EN) ACTIVIDADES DE INVERSIÓN	465,085.58
C. ACTIVIDADES DE FINANCIACIÓN	
Cobranza a (por):	
Obtención de Préstamos de Corto Plazo	
Obtención de Préstamos de Largo Plazo	
Préstamos de Entidades Relacionadas	
Emisión de Acciones y Otros Instrumentos de Patrimonio	
Venta de Acciones Propias en Cartera	
Reembolso de Impuestos a las Ganancias	
Otros Cobros de Efectivo Relativo a la Actividad de Financiación	
Pagos a (por):	
Amortización o Pago de Préstamos de Corto Plazo	
Amortización o Pago de Préstamos de Largo Plazo	
Préstamos de Entidades Relacionadas	
Pasivos por Arrendamieno Financiero	
Recompra o Rescate de Acciones de la Entidad (Acciones en Cartera)	
Adquisición de Otras Participaciones en el Patrimonio	
Intereses y Rendimientos	
Dividendos	
Impuestos a las Ganancias	
Otros Pagos de Efectivo Relativos a la Actividad de Financiación	

FLUJO DE EFECTIVO Y EQUIVALENTES AL EFECTIVO PROCEDENTE DE (UTILIZADOS EN) ACTIVIDADES DE FINANCIACIÓN	- 320,520.39
Aumento (Disminución) Neto de Efectivo y Equivalencia	796,038.71
Efectivo y Equivalentes al Efectivo Inicio del Ejercicio	475,518.32

5. Gestión de Tesorería

5.1 Flujo de Caja (En soles)

INGRESOS DE OPERACIÓN	AL 30 DE NOVIEMBRE DEL 2022 SOLES
Venta de Bienes y Servicios	1,185,214.68
Ingresos Financieros	
Ingresos por participación o dividendos	
Ingresos Complementarios	
Retenciones de Tributos	
Otros	
EGRESOS DE OPERACIÓN	1,503,891.13
Compra de Bienes	84234.32
Gastos de personal	494013.9
Servicios prestados por terceros	613732.03
Tributos	170403.78
Por Cuenta Propia	
Por Cuenta de Terceros	
Gastos diversos de Gestón	
Gastos Financieros	
Otros	141507.1
FLUJO OPERATIVO	- 318,676.45
INGRESOS DE CAPITAL	
Aportes de Capital	
Ventas de activo fijo	
Otros	
GASTOS DE CAPITAL	
Presupuesto de Inversiones -FBK	
Proyectos de Inversión	
Gastos de capital no ligados a proyectos	

SOCIEDAD DE BENEFICENCIA PRESIDENCIA AREQUIPA

Sociedad de Beneficencia Gerencia General AREQUIPA

Inversión Finaciera	
Otros	
TRANSFERENCIAS NETAS	
Ingresos por Transferencias	
Egresos por Transferencias	
FLUJO ECONÓMICO	
FINANCIAMIENTO NETO	
Financiamiento Externo Neto	
Financiamiento largo plazo	
Desembolsos	
Servicios de Deuda	
Amortización	
Intereses y comisiones de la deuda	
Financiamiento corto plazo	
Desembolsos	
Servicios de Deuda	
Amortización	
Intereses y comisiones de la deuda	
Financiamiento Interno Neto	
Financiamiento largo plazo	
Desembolsos	
Servicios de Deuda	
Amortización	
Intereses y comisiones de la deuda	
Financiamiento corto plazo	
Desembolsos	
Servicios de Deuda	
Amortización	
Intereses y comisiones de la deuda	
DESAPORTE DE CAPITAL EN EFECTIVO	
PAGO DE DIVIDENDOS	
Pago de Dividendos de Ejercicios Anteriores	
Adelanto de Dividendos ejercicio	
FLUJO NETO DE CAJA	
SALDO INICIAL DE CAJA	655469.88
SALDO FINAL DE CAJA	336,793.43
SALDO DE LIBRE DISPONIBILIDAD	

RESULTADO PRIMARIO	
Participación de trabajadores D.Legislativo N°892	

5.2. Cartas Fianzas

N°	Cantidad Total de Cartas Fianza
1	N°0011-0378-9800289711-78 COPORACION HOTELERA PRESIDENTE
2	N°0011-0949-9800092598-56 COPORACION HOTELERA PRESIDENTE
3	N°E2995-00-2022 CONSORCIO PIRAMIDE
5	N°1011001-2022 CONSORCIO CONSTRUCTOR MDM

5.3 Documentos Valorados

N°	Cantidad de Letras	Cantidad de Pagarés	Cantidad de Facturas negociables	Cantidad de otros documentos
1				

Comentario. - En caso de no ser aplicable el presente anexo, consignar lo siguiente:

Justificación de N/A del Anexo (*)	Sustento (**)
NO APLICA PORQUE LA INSTITUCION NO TIENE NINGUN DOCUMENTO VALORADO	

(*) Desarrollar la justificación del porque no aplica registrar información en el anexo, de corresponder.
(**) Adjuntar documento de sustento, de corresponder.

5.4 Fideicomisos

N°	Cantidad de Cuentas
1	

Comentario. - En caso de no ser aplicable el presente anexo, consignar lo siguiente:

Justificación de N/A del Anexo (*)	Sustento (**)
NO APLICA PORQUE LA INSTITUCION NO TIENE NINGUN FIDEICOMISO	

(*) Desarrollar la justificación del porque no aplica registrar información en el anexo, de corresponder.
(**) Adjuntar documento de sustento, de corresponder.

5.5 Saldos de Cuentas (Depósitos y colocaciones)

N°	Cantidad de Cuentas	Monto Total	Cantidad de Cuentas	Monto Total
	Moneda nacional S/.	En soles	Moneda extranjera	En soles
1	300-0010334434 BANCO INTERBANK	247 588.07	300-0103619443 BANCO INTERBANK	16 322.15
	300-3001751013 BANCO INTERBANK	8 790.85		

N°	Cantidad de Cuentas	Monto Total	Cantidad de Cuentas	Monto Total
	Moneda nacional S/.	En soles	Moneda extranjera	En soles
	300-3000144636 BANCO INTERBANK	6 889.84		
	4613002026240 BANCO INTERBANK	572.72		
	00-101-089983 BANCO DE LA NACION	5 567.06		
	00-101-642623 BANCO DE LA NACION	2.89		
	0011-0220-01-00142127 BBVA CONTINENTAL	1 540.77		
	00137050302100001003 CAJA AREQUIPA	41.08		
	00137050302100003001 CAJA AREQUIPA	16 966.25		

AL 30 DE NOVIEMBRE DEL 2022

5.6 Titulares y Suplentes de las Cuentas Bancarias.

N°	Cantidad de Titulares	Cantidad de Suplentes
1	VERA ESQUIVEL CHRISTIAN PAUL	CHAVEZ ACERO NANCY
2	PAREDES DEL CARPIO JHEISON FRANCO	PANCA FLORES SANDRA

5.7 Últimos Giros Realizados.

N°	Tipo de documentos Girados en la Fecha de Corte.	Cantidad de Últimos Documentos Girados en la Fecha de Corte.
1	CP N°2185 – Planilla DL 728 Prog. Administracion Central	S/ 112 222.90
2	CP N°2186 – Planilla DL 728 Prog. Cementerio Gerenal	S/ 10 802.30
3	CP N°2187 – Anulado	0.00
4	CP N°2188 – Planilla DL 728 Prog. Chaves de la Rosa	S/ 26 184.10
5	CP N°2189 – Planilla DL 728 Prog. Centro de Salud Mental	S/ 42 888.50
6	CP N°2190 – Planilla DL 728 Prog. Albergue de Jesus	S/ 28 873.70
5	CP N°2191 – Planilla DL 728 Prog. Gestion Inmobiliaria	S/ 6 090.90
5	CP N°2192 – Planilla DL 728 Prog. Hogar de Maria	S/ 11 175.30
5	CP N°2193 – Planilla DL 728 Prog. Servicios Alimentarios	S/ 16 932.00

6. Gestión de Endeudamiento

6.1 Endeudamiento

N°	Cantidad de Contratos de Préstamos	Monto del préstamo asignado a la entidad	Monto Total desembolsado en Moneda Nacional
1			
2			

Ver Anexo 6.1. Endeudamiento

Comentario. - En caso de no ser aplicable el presente anexo, consignar lo siguiente:

Justificación de N/A del Anexo (*)	Sustento (**)
No aplica, porque la institución no tiene ningún préstamo financiero con ninguna entidad bancaria	

(*) Desarrollar la justificación del porque no aplica registrar información en el anexo, de corresponder.
(**) Adjuntar documento de sustento, de corresponder.

7. Gestión Logística

7.1 Procedimientos de Selección

N°	Código Convocatoria PAC	Tipo de Procedimiento de Selección [1]	N° procedimiento de selección	Objeto Contractual [2]	Objetivo de la Contratación (Descripción del procedimiento de selección)	Número de Certificación Presupuestal	Valor Referencial / Valor Estimado S/	Fecha de Convocatoria	Fecha de Adjudicación (Buena Pro Prevista)	Monto en soles
1	0	AS	1	SERVICIO	SERVICIO DE INTERNET, CENTRAL TELEFONICA Y SEGURIDAD EN LA NUBE DE LA SOCIEDAD DE BENEFICIENCIA DE AREQUIPA 2022 - SEGUNDA CONVOCATORIA	291-2022	54,280.00	04/03/2022	16/03/2022	S/. 54,280.00
2	0	AS	2	BIEN	ADQUISICION DE CARNES BLANCAS PARA LA DIRECCION DE SERVICIOS ALIMENTARIOS DE LA SOCIEDAD DE BENEFICIENCIA DE AREQUIPA 2022	337-2022	174,915.00	18/03/2022	30/03/2022	S/. 159,989.00
3	0	AS	3	BIEN	ADQUISICION DE CARNES ROJAS PARA LA DIRECCION DE SERVICIOS ALIMENTARIOS DE LA SOCIEDAD DE BENEFICIENCIA DE AREQUIPA 2022	330-2022	217,597.50	18/03/2022	30/03/2022	S/. 201,600.00
4	0	AS	4	BIEN	ADQUISICION DE VIVERES	326,327,329-2022	321,648.00	18/03/2022	30/03/2022	S/. 298,855.30
5	0	AS	5	BIEN	ADQUISICION DE VIVERES	328-2022	222,715.00	18/03/2022	30/03/2022	S/. 211,934.60
6	0	AS	6	BIEN	PARA LA DIRECCION DE	333-2022	44,100.00	18/03/2022	30/03/2022	S/. 40,950.00
7	0	AS	7	BIEN	KG Y 10KG PARA LA	566-2022	83,020.00	19/05/2022	30/05/2022	S/. 79,660.00
8	0	LP	1	OBRA	CONTRATACION PARA LA	799-2022	3,317,103.04	08/08/2022	19/08/2022	S/. 3'306,847.25

SOCIEDAD DE BENEFICENCIA PRESIDENCIA AREQUIPA

Sociedad de Beneficencia Gerencia General AREQUIPA

7.2 Contratos

N°	Del Procedimiento de Selección		Objeto Contractual [2]	Número de Contrato	Objetivo de la Contratación	Fecha de Vigencia Inicial	Fecha de vigencia Final	Monto Contratado Total S/	RUC del Contratista	Razón Social del Contratista
	Tipo de Procedim. de Selección [1]	N° procedimiento								
1	DIRECTO		SERVICIO	3	ADQUISICIÓN DE HUEVO DE GALLINA	1/04/2022	31/12/2022	24,120.00	10440633868	DISTRIBUIDORA GINA CAHUANA DIAZ
2	DIRECTO		SERVICIO	4	TECNICO EN ENFERMERIA	14/01/2022	31/01/2022	1,040.00	10803826710	JHANDY THALIA ALIAGA VALENCIA
3	DIRECTO		SERVICIO	5	LICENCIADA EN NUTRICION	24/01/2022	29/03/2022	4,355.00	10453508850	CLAUDIA RODRIGUEZ YAYA
4	DIRECTO		SERVICIO	6	VIGILANTE TURNO NOCHE	1/02/2022	28/02/2022	1,000.00	10296907958	TOMAS RAMIREZ TINTA
5	DIRECTO		SERVICIO	6.1	VIGILANTE TURNO NOCHE	1/03/2022	30/04/2022	2,000.00	10296907958	TOMAS RAMIREZ TINTA
6	DIRECTO		SERVICIO	6.2	VIGILANTE TURNO NOCHE	1/05/2022	31/05/2022	1,000.00	10296907958	TOMAS RAMIREZ TINTA
7	DIRECTO		SERVICIO	6.3	VIGILANTE TURNO NOCHE	1/06/2022	31/08/2022	3,000.00	10296907958	TOMAS RAMIREZ TINTA
8	DIRECTO		SERVICIO	6,1-2021	SERVICIO DE INTERNET	1/01/2022	28/02/2022	10,915.00	20605111930	NOVA CLOUD S.A.C. - JULIO RAMIREZ ULLOA
9	DIRECTO		SERVICIO	9	ADQUISICION DE PAN	1/05/2022	31/12/2022	36,080.00	10706063353	M Y D DISTRIBUCIONES Y REPRESENTACIONES - MALU VICTORIA BERNEDO SOLARI
10	DIRECTO		SERVICIO	11	ALQUILER DE IMPRESORAS	1/05/2022	31/07/2022	3,600.00	20539643895	GRUPO MCG SRL - CARLOS ALFREDO TORRES PUMALLOCLLA
11	DIRECTO		SERVICIO	13	APOYO LIMPIEZA	1/02/2022	28/02/2022	1,000.00	10305752911	ROSA MARIA VILCA RODRIGUEZ DE PAUCARA
12	DIRECTO		SERVICIO	14	MEDICO PSIQUIATRA	1/02/2022	28/02/2022	6,600.00	10465477224	CAROL JOANNE ROJAS DIAZ
13	DIRECTO		SERVICIO	14.1	MEDICO PSIQUIATRA	1/03/2022	31/05/2022	19,800.00	10465477224	CAROL JOANNE ROJAS DIAZ
14	DIRECTO		SERVICIO	15	PROMOCION PREVENCION Y SENSIBILIZACIONDE LA NO VIOENCIA	1/02/2022	30/04/2022	4,500.00	10727988748	NOBELI MARYCRUZ AYME HUANCA
15	DIRECTO		SERVICIO	16	ELABORACION KARDEX	1/02/2022	28/02/2022	1,200.00	10742172649	MARIELA ISABEL HUARACHI GALVEZ
16	DIRECTO		SERVICIO	16.1	ELABORACION KARDEX	1/03/2022	30/05/2022	2,400.00	10742172649	MARIELA ISABEL HUARACHI GALVEZ
17	DIRECTO		SERVICIO	17	SUPERVICION Y COORDINACION DE PLAYAS	1/02/2022	28/02/2022	1,200.00	10710202384	NICOLAS FERNANDO GUILLEN PELAEZ
18	DIRECTO		SERVICIO	18	APOYO A ORGANIZAR Y CLASIFICAR ROPA DE DONACIONES	1/02/2022	28/02/2022	1,200.00	10467077690	LUZ MERY GONZALES ZANCA
19	DIRECTO		SERVICIO	18.1	APOYO A ORGANIZAR Y CLASIFICAR ROPA DE DONACIONES	1/03/2022	31/03/2022	1,200.00	10467077690	LUZ MERY GONZALES ZANCA
20	DIRECTO		SERVICIO	19	APOYO ADMINISTRATIVO	1/02/2022	28/02/2022	1,000.00	10704544642	PIERINA SHIRLEY RAMOS RODRIGUEZ
21	DIRECTO		SERVICIO	20	ABOGADO PROFESIONAL	3/02/2022	28/02/2022	1,800.00	10463334493	KRISTEL GISSELLE LOAYZA CRUZ
22	DIRECTO		SERVICIO	20.1	ABOGADO PROFESIONAL	1/03/2022	31/05/2022	5,400.00	10463334493	KRISTEL GISSELLE LOAYZA CRUZ
23	DIRECTO		SERVICIO	20.2	ABOGADO PROFESIONAL	1/06/2022	30/06/2022	1,800.00	10463334493	KRISTEL GISSELLE LOAYZA CRUZ
24	DIRECTO		SERVICIO	21	APOYO ADMINISTRATIVO	1/02/2022	28/02/2022	1,200.00	10766041698	ARLET SONCCO GARCIA
25	DIRECTO		SERVICIO	22	APOYO EN MANEJO DEL CONTROL PRESUPUESTARIO	1/02/2022	28/02/2022	1,200.00	10479845056	ROSANGELA CCAHUA SARATE
26	DIRECTO		SERVICIO	23	APOYO ADMINISTRATIVO	2/02/2022	28/02/2022	1,200.00	10724130682	MARGARET VERONIKA CANALES MOTTA
27	DIRECTO		SERVICIO	24	PROGRAMA DE REHABILITACION	1/02/2022	28/02/2022	1,200.00	10709480770	JUAN CARLOS USNAYO GOMEZ
28	DIRECTO		SERVICIO	24.1	PROGRAMA DE REHABILITACION	1/03/2022	31/05/2022	3,600.00	10709480770	JUAN CARLOS USNAYO GOMEZ
29	DIRECTO		SERVICIO	24.2	PROGRAMA DE REHABILITACION	1/06/2022	30/06/2022	1,200.00	10709480770	JUAN CARLOS USNAYO GOMEZ
30	DIRECTO		SERVICIO	25	APOYO ADMINISTRATIVO	1/02/2022	28/02/2022	1,100.00	10295370004	ROCIO DEL PILAR BARRIOS MEDINA
31	DIRECTO		SERVICIO	25.1	APOYO ADMINISTRATIVO	1/03/2022	31/05/2022	3,300.00	10295370004	ROCIO DEL PILAR BARRIOS MEDINA
32	DIRECTO		SERVICIO	25.2	APOYO ADMINISTRATIVO	1/06/2022	30/06/2022	1,100.00	10295370004	ROCIO DEL PILAR BARRIOS MEDINA
33	DIRECTO		SERVICIO	26	CAJA RECAUDACION INMUEBLES	1/02/2022	28/02/2022	1,200.00	10456478186	MARIA XIMENA FABIOLA GALLEGOS REYNOSO
34	DIRECTO		SERVICIO	27	PLANIFICAR ASESORAR SUPERVISAR PROYECTOS DE DISEÑO	1/02/2022	28/02/2022	1,800.00	10257336172	PETER YUL BEGAZO RODRIGUEZ
35	DIRECTO		SERVICIO	27.1	PLANIFICAR ASESORAR SUPERVISAR PROYECTOS DE DISEÑO	1/03/2022	31/05/2022	5,400.00	10257336172	PETER YUL BEGAZO RODRIGUEZ
36	DIRECTO		SERVICIO	27.2	PLANIFICAR ASESORAR SUPERVISAR PROYECTOS DE DISEÑO	1/06/2022	30/06/2022	1,800.00	10257336172	PETER YUL BEGAZO RODRIGUEZ
37	DIRECTO		SERVICIO	28	ACTIVIDADES DE MARKETING Y EDICION	1/02/2022	28/02/2022	1,200.00	15603296181	ALEXANDRA JOSELIN CHACON DE MORAN
38	DIRECTO		SERVICIO	28.1	ACTIVIDADES DE MARKETING Y EDICION	1/03/2022	31/03/2022	1,200.00	15603296181	ALEXANDRA JOSELIN CHACON DE MORAN
39	DIRECTO		SERVICIO	28.2	ACTIVIDADES DE MARKETING Y EDICION	01/04/2022	30/04/2022	1,200.00	15603296181	ALEXANDRA JOSELIN CHACON DE MORAN
40	DIRECTO		SERVICIO	28.3	ACTIVIDADES DE MARKETING Y EDICION	1/05/2022	31/05/2022	1,200.00	15603296181	ALEXANDRA JOSELIN CHACON DE MORAN

41	DIRECTO		SERVICIO	29	MEDICO PSIQUIATRA	7/02/2022	28/02/2022	4,180.00	10445771550	ANTHONY AQUILES MARTINEZ ALONZO
42	DIRECTO		SERVICIO	29.1	MEDICO PSIQUIATRA	1/03/2022	31/05/2022	19,800.00	10445771550	ANTHONY AQUILES MARTINEZ ALONZO
43	DIRECTO		SERVICIO	29.2	MEDICO PSIQUIATRA	1/06/2022	31/08/2022	19,800.00	10445771550	ANTHONY AQUILES MARTINEZ ALONZO
44	DIRECTO		SERVICIO	30	TECNICO ENFERMERIA	14/01/2022	31/01/2022	880.00	10772164241	ANTONIA YUVANI ZAA PUMA
45	DIRECTO		SERVICIO	31	MEDICO GENERAL	7/02/2022	28/02/2022	2,200.00	10293900731	HIPOLITO ARTURO VALDERRAMA CHAVEZ
46	DIRECTO		SERVICIO	31.1	MEDICO GENERAL	1/03/2022	31/05/2022	9,000.00	10293900731	HIPOLITO ARTURO VALDERRAMA CHAVEZ
47	DIRECTO		SERVICIO	31.2	MEDICO GENERAL	1/06/2022	31/08/2022	9,000.00	10293900731	HIPOLITO ARTURO VALDERRAMA CHAVEZ
48	DIRECTO		SERVICIO	32	ESPECIALISTA EN REHABILITACION	1/02/2022	28/02/2022	1,500.00	10428546526	SARA CHAMORRO DOMINGUEZ
49	DIRECTO		SERVICIO	33	ASISTENCIA TECNICA - ACREDITACION DE REFUGIO HM	1/02/2022	31/03/2022	3,600.00	10703793075	ROXANNA GUTIERREZ PACHECO
50	DIRECTO		SERVICIO	33.1	ASISTENCIA TECNICA - ACREDITACION DE REFUGIO HM	1/04/2022	30/04/2022	1,800.00	10703793075	ROXANNA GUTIERREZ PACHECO
51	DIRECTO		SERVICIO	33.2	ASISTENCIA TECNICA - ACREDITACION DE REFUGIO HM	1/05/2022	31/05/2022	1,800.00	10703793075	ROXANNA GUTIERREZ PACHECO
52	DIRECTO		SERVICIO	34	VIGILANCIA CEMENTERIO	1/03/2022	31/05/2022	3,000.00	10755708084	EDWARD JOSE HANCCO NINA
53	DIRECTO		SERVICIO	35	ASISTENTE ADMINISTRATIVO	1/03/2022	31/05/2022	4,500.00	10703472726	CHRISTIAN MAURICIO NINA LOPEZ
54	DIRECTO		SERVICIO	36	APOYO ADMINISTRATIVO	1/03/2022	31/05/2022	3,600.00	10769041898	ARLET SONCCO GARCIA
55	DIRECTO		SERVICIO	37	APOYO EN CONTROL PRESUPUESTARIO	1/03/2022	31/05/2022	3,600.00	10479845056	ROSANGELA CCAHUA SARATE
56	DIRECTO		SERVICIO	37.1	APOYO EN CONTROL PRESUPUESTARIO	1/06/2022	30/06/2022	1,200.00	10479845056	ROSANGELA CCAHUA SARATE
57	DIRECTO		SERVICIO	38	RECAUDACION CAJA	1/03/2022	31/05/2022	3,600.00	10466478186	MARIA XIMENA FABIOLA GALLEGOS REYNOSO
58	DIRECTO		SERVICIO	39	APOYO ADMINISTRATIVO	1/03/2022	31/05/2022	1,000.00	10704544642	PIERINA SHIRLEY RAMOS RODRIGUEZ
59	DIRECTO		SERVICIO	40	ESPECIALISTA EN REHABILITACION	1/03/2022	31/05/2022	4,500.00	17312310664	JULIO CESAR RIVERA VELA
60	DIRECTO		SERVICIO	40.1	ESPECIALISTA EN REHABILITACION	1/06/2022	30/06/2022	1,500.00	17312310664	JULIO CESAR RIVERA VELA
61	DIRECTO		SERVICIO	42	APOYO EN TESORERIA	3/03/2022	31/05/2022	3,522.58	10724130682	MARGARET VERONIKA CANALES MOTTA
62	DIRECTO		SERVICIO	43	APOYO EN MANTENIMIENTO	3/03/2022	30/04/2022	2,322.58	10293076605	GUILLERMO LEONARDO TORRES GUTIERREZ
63	DIRECTO		SERVICIO	43.1	APOYO EN MANTENIMIENTO	1/05/2022	31/07/2022	3,600.00	10293076605	GUILLERMO LEONARDO TORRES GUTIERREZ
64	DIRECTO		SERVICIO	44	APOYO EN MANTENIMIENTO	3/03/2022	30/04/2022	2,322.58	10296944659	JULIO SANTIAGO FERNANDEZ GOMEZ
65	DIRECTO		SERVICIO	44.1	APOYO EN MANTENIMIENTO	1/05/2022	31/07/2022	3,600.00	10296944659	JULIO SANTIAGO FERNANDEZ GOMEZ
66	DIRECTO		SERVICIO	45	SUPERVICION DE OBRA VELATORIO DON BOSCO	10/03/2022	7/07/2022	32,500.00	10404896879	FLORENTINO ELVIS ATENCIO YUCRA
67	DIRECTO		SERVICIO	46	APOYO ADMINISTRATIVO	1/03/2022	30/04/2022	1,041.94	10741760752	SOFIA JHOAN BERNAL PEDRAZA
68	DIRECTO		SERVICIO	47	APOYO ADMINISTRATIVO	23/03/2022	30/04/2022	2,209.00	10477979721	MARIA ANTONIETA VIVEROS AGRAMONTE
69	DIRECTO		SERVICIO	47.1	APOYO ADMINISTRATIVO	1/05/2022	31/05/2022	1,699.23	10477979721	MARIA ANTONIETA VIVEROS AGRAMONTE
70	DIRECTO		SERVICIO	47.2	APOYO ADMINISTRATIVO	1/06/2022	30/06/2022	1,699.23	10477979721	MARIA ANTONIETA VIVEROS AGRAMONTE
71	DIRECTO		SERVICIO	48	TECNICO ENFERMERIA	24/03/2022	23/04/2022	1,000.00	10292037371	YENING NATIVIDAD MEDINA NUÑEZ
72	DIRECTO		SERVICIO	48.1	TECNICO ENFERMERIA	24/04/2022	23/05/2022	1,000.00	10292037371	YENING NATIVIDAD MEDINA NUÑEZ
73	DIRECTO		SERVICIO	49	MEDICO PSIQUIATRA	1/03/2022	30/04/2022	13,200.00	10436360610	MARIA ALEJANDRA GONZALES ARENAS
74	DIRECTO		SERVICIO	49.1	MEDICO PSIQUIATRA	1/05/2022	31/07/2022	19,800.00	10436360610	MARIA ALEJANDRA GONZALES ARENAS
75	DIRECTO		SERVICIO	50	ELABORACION DE EXPEDIENTE TECNICO CONSTRUCCION DE NIC	1/04/2022	10/05/2022	19,500.00	20455871426	ARINTA EIRL- SHELMI DEL CASTILLO CHURATA
76	DIRECTO		SERVICIO	51	CUIDADORA PARA NIÑOS	6/04/2022	30/04/2022	1,000.00	10420945413	NANCY QUISPE PARILLO
77	DIRECTO		SERVICIO	51.1	CUIDADORA PARA NIÑOS	1/05/2022	31/05/2022	1,200.00	10420945413	NANCY QUISPE PARILLO
78	DIRECTO		SERVICIO	51.2	CUIDADORA PARA NIÑOS	1/06/2022	30/06/2022	1,200.00	10420945413	NANCY QUISPE PARILLO
79	DIRECTO		SERVICIO	53	JARDINERO	26/04/2022	25/07/2022	3,000.00	10294079535	MARIO AGRAMONTE QUISPE
80	DIRECTO		SERVICIO	54	APOYO ADMINISTRATIVO	27/04/2022	26/06/2022	2,400.00	10445188561	SUSAN COPARA OTAZU

81	DIRECTO		SERVICIO	55	BUSCA DE BECAS EDUCATIVAS	1/05/2022	31/05/2022	1,000.00	10732340667	GABRIELA MILAGROS GAMA CENTENO
82	DIRECTO		SERVICIO	55.1	BUSCA DE BECAS EDUCATIVAS	1/06/2022	30/06/2022	1,000.00	10732340667	GABRIELA MILAGROS GAMA CENTENO
83	DIRECTO		SERVICIO	56	PROMOCION PREVENCION Y SENSIBILIZACIONDE LA NO VICENCIA	1/05/2022	31/05/2022	1,500.00	10727988748	NOBELI MARYCRUZ AYME
84	DIRECTO		SERVICIO	56.1	PROMOCION PREVENCION Y SENSIBILIZACIONDE LA NO VICENCIA	1/06/2022	30/06/2022	1,500.00	10727988748	NOBELI MARYCRUZ AYME
85	DIRECTO		SERVICIO	57	ELABORACION DE KARDEX	1/05/2022	31/05/2022	1,200.00	10742172649	MARIELA ISABEL HUARACHI GALVEZ
86	DIRECTO		SERVICIO	58	APOYO A ORGANIZAR Y CLASIFICAR ROPA DE DONACIONES	1/05/2022	31/05/2022	1,200.00	10467077690	LUZ MERY GONZALES ZANCA
87	DIRECTO		SERVICIO	58.1	APOYO A ORGANIZAR Y CLASIFICAR ROPA DE DONACIONES	1/06/2022	30/06/2022	1,200.00	10467077690	LUZ MERY GONZALES ZANCA
88	DIRECTO		SERVICIO	59	TECNICO EN ETIQUETADO Y VERIFICACION DE BIENES	26/04/2022	25/06/2022	1,900.00	10714061327	VANESSA ISABEL ARIAS HUANACUNI
89	DIRECTO		SERVICIO	60	CHOFER	4/05/2022	3/06/2022	1,500.00	10297293155	ARNALDO CARRION CHURATA
90	DIRECTO		SERVICIO	61	VIGILANTE	14/05/2022	30/06/2022	1,560.65	10774324432	JUAN ISAAC ARIAS BERRIO
91	DIRECTO		SERVICIO	62	TECNICO ENFERMERIA	17/05/2022	16/07/2022	3,000.00	10402260652	AQUILINA LOURDES QUISPE RAYME
92	DIRECTO		SERVICIO	63	TECNICO EN ETIQUETADO Y VERIFICACION DE BIENES	16/05/2022	15/07/2022	1,900.00	10725187845	BARBARA YULEMY PARI VALENCIA
93	DIRECTO		SERVICIO	64	CHOFER	19/05/2022	30/06/2022	1,703.23	10238140035	ANSELMO GARCIA ESTRADA
94	DIRECTO		SERVICIO	65	VIGILANCIA CEMENTERIO	1/06/2022	30/06/2022	1,000.00	10755708084	EDWARD JOSE HANCCO NINA
95	DIRECTO		SERVICIO	66	APOYO ADMINISTRATIVO	1/06/2022	30/06/2022	1,000.00	10704644642	PIERINA SHIRLEY RAMOS RODRIGUEZ
96	DIRECTO		SERVICIO	69	TECNICO ADMINISTRATIVO	1/06/2022	30/06/2022	1,000.00	10751459381	ZAHIR MELANY ROQUE CORNEJO
97	DIRECTO		SERVICIO	70	SUPERVICION Y COORDINACION DE PLAYAS	1/06/2022	31/06/2022	2,400.00	10750561652	LUIS GUSTAVO RIVERA ALVAREZ
98	DIRECTO		SERVICIO	71	CUIDADO NOCTURNO HM	1/06/2022	30/06/2022	1,200.00	10292637371	YENING NATIVIDAD MEDINA NUÑEZ
99	DIRECTO		SERVICIO	72	RECAUDACION CAJA	1/06/2022	30/06/2022	1,200.00	10466478186	MARIA XIMENA FABIOLA GALLEGOS REYNOSO
100	DIRECTO		SERVICIO	73	CUIDADORA PARA NIÑOS	1/06/2022	30/06/2022	1,200.00	10295364977	YRENE AYQUIPA PAREJA
101	DIRECTO		SERVICIO	74	ELABORACION KARDEX	3/06/2022	30/06/2022	1,120.00	10704129403	JHON ALFREDO HUARACHI GALVEZ
102	DIRECTO		SERVICIO	75	APOYO TESORERIA	3/06/2022	30/06/2022	1,120.00	10724130682	MARGARET VERONIKA CANALES MOTTA
103	DIRECTO		SERVICIO	76	TECNICO ENFERMERIA	9/06/2022	30/06/2022	880.00	10410719997	JESSYCA ELENA VEGA TACO
104	DIRECTO		SERVICIO	77	ASISTENCIA TECNICA - ACREDITACION DE REFUGIO HM	1/06/2022	30/06/2022	1,600.00	10703793075	ROXANNA GUTIERREZ PACHECO
105	DIRECTO		SERVICIO	78	ACTIVIDADES DE MARKETING Y EDICION	1/07/2022	31/07/2022	1,200.00	156032961B1	ALEXANDRA JOSELIN CHACON DE MORAN
106	DIRECTO		SERVICIO	79	PLANIFICAR ASESORAR SUPERVISAR PROYECTOS DE DISEÑO	1/07/2022	31/07/2022	1,600.00	10297336172	PETER YUL BEGAZO RODRIGUEZ
107	DIRECTO		SERVICIO	80	APOYO ADMINISTRATIVO	1/07/2022	31/07/2022	1,700.00	10477979721	MARIA ANTONIETA VIVEROS AGRAMONTE
108	DIRECTO		SERVICIO	81	APOYO EN REHABILITACION	5/07/2022	31/07/2022	1,080.00	10709480770	JUAN CARLOS USNAYO GOMEZ
109	DIRECTO		SERVICIO	82	ELABORACION Y COORDINACION DE ACTIVIDADES ESTRATEGIAS	1/07/2022	31/08/2022	3,000.00	10457926559	FRANCO YAMIR FARRO LOZADA
110	DIRECTO		SERVICIO	83	CHOFER	6/07/2022	31/07/2022	1,040.00	10433499641	ERICK ALESSANDRO RODRIGUEZ GAMERO
111	DIRECTO		SERVICIO	84	SUPERVISION Y COORDINACION DE PLAYAS	6/07/2022	31/07/2022	1,040.00	10460195417	SONIA YASMINA MOYA CRUZ
112	DIRECTO		SERVICIO	85	APOYO ADMINISTRATIVO	12/07/2022	11/08/2022	1,100.00	10295370004	ROCIO DEL PILAR MEDINA BARRIOS
113	DIRECTO		SERVICIO	86	SUPERVICION Y COORDINACION DE PLAYAS	1/08/2022	31/10/2022	3,600.00	10466478186	MARIA XIMENA FABIOLA GALLEGOS REYNOSO
114	DIRECTO		SERVICIO	87	PLANIFICAR ASESORAR SUPERVISAR PROYECTOS DE DISEÑO	1/08/2022	31/10/2022	5,400.00	10297336172	PETER YUL BEGAZO RODRIGUEZ
115	DIRECTO		SERVICIO	88	MEDICO PSIQUIATRA	1/08/2022	31/10/2022	19,800.00	10436360610	MARIA ALEJANDRA GONZALES ARENAS
116	DIRECTO		SERVICIO	89	APOYO EN REHABILITACION	3/08/2022	31/08/2022	1,160.00	10709480770	JUAN CARLOS USNAYO GOMEZ
117	DIRECTO		SERVICIO	90	MEDICO PSIQUIATRA	3/08/2022	31/10/2022	19,580.00	10452333428	JOSE MANUEL SALAS MENDOZA
118	DIRECTO		SERVICIO	91	APOYO ADMINISTRATIVO	4/08/2022	3/09/2022	1,700.00	10477979721	MARIA ANTONIETA VIVEROS AGRAMONTE
119	DIRECTO		SERVICIO	92	APOYO EN MANTENIMIENTO	1/08/2022	31/10/2022	3,600.00	10296944659	JULIO SANTIAGO FERNANDEZ GOMEZ
120	DIRECTO		SERVICIO	93	APOYO EN MANTENIMIENTO	1/08/2022	31/10/2022	3,600.00	10293076605	GUILLERMO LEONARDO TORRES GUTIERREZ

121	DIRECTO		SERVICIO	94	PROMOCION PREVENCION Y SENSIBILIZACIONDE LA NO VIOENCIA	16/08/2022	31/10/2022	3,800.00	10727388748	NOBELI MARYCRUZ AYME HUANCA
122	DIRECTO		SERVICIO	95	ACTIVIDADES DE MARKETING Y EDICION	5/09/2022	4/11/2022	3,000.00	15603296181	ALEXANDRA JOSELIN CHACON DE MORAN
123	DIRECTO		SERVICIO	96	VIGILANTE TURNO NOCHE	1/09/2022	30/11/2022	3,000.00	10296907958	TOMAS RAMIREZ TINTA
124	DIRECTO		SERVICIO	97	SERVICIOS DE SUPERVISOR DE OBRA DE NICHOS VIRGEN DE LA C	28/09/2022	25/03/2023	62,500.00	10404896879	FLORENTINO ELVIS ATENCIO YUCRA
125	DIRECTO		SERVICIO	98	ELABORACION Y EJECUCION DEL PLAN DE TRABAJO DE LA BENE	8/08/2022	31/10/2022	2,650.00	10709472726	CHRISTIAN MAURICIO NINA LOPEZ
126	DIRECTO		SERVICIO	99	GUARDIAN Y LIMPIEZA - EDFICIO RUFINO - LIMA	15/09/2022	31/010/2022	2,300.00	10732679508	PAUL AYRTON CERRON LLAMOCAYA
127	DIRECTO		SERVICIO	100	ALQUILER DE IMPRESORAS	1/09/2022	31/12/2022	4,800.00	20539643855	GRUPO MCG SRL - CARLOS ALFREDO TORRES PUMALLOCLLA
128	DIRECTO		SERVICIO	101	APOYO ADMINISTRATIVO	21/09/2022	31/10/2022	1,600.00	10403792018	ISABEL JANET HITO TICONA
129	DIRECTO		SERVICIO	102	APOYO ADMINISTRATIVO	1/10/2022	31/12/2022	3,300.00	10295370024	ROCIO DEL PILAR MEDINA BARRIOS
130	DIRECTO		SERVICIO	103	APOYO EN REHABILITACION	6/10/2022	31/12/2022	3,440.00	10709480770	JUAN CARLOS USNAYO GOMEZ
131	DIRECTO		SERVICIO	104	APOYO ADMINISTRATIVO	12/10/2022	1/12/2022	3,400.00	10477979721	MARIA ANTONIETA VIVEROS AGRAMONTE
132	DIRECTO		SERVICIO	105	MEDICO PSIQUIATRA	1/11/2022	31/12/2022	13,200.00	10436360610	MARIA ALEJANDRA GONZALES ARENAS
133	DIRECTO		SERVICIO	106	SUPERVICION Y COORDINACION DE PLAYAS	1/11/2022	30/111/2022	1,200.00	10466476186	MARIA XIMENA FABIOLA GALLEGOS REYNOSO
134	DIRECTO		SERVICIO	107	PLANIFICAR Y ASESORAR DISEÑO GRAFICO	2/11/2022	31/12/2022	3,540.00	10297336172	PETER YUL BEGAZO RODRIGUEZ
135	DIRECTO		SERVICIO	108	TRABAJADORA SOCIAL	2/11/2022	31/12/2022	3,835.00	10721024267	CAROLA MISHAY RAMIREZ FLORES
136	DIRECTO		SERVICIO	109	MEDICO PSIQUIATRA	2/11/2022	31/12/2022	12,980.00	10452333428	JOSE MANUEL SALAS MENDOZA
137	DIRECTO		SERVICIO	110	APOYO PROG REHABILITACION	4/11/2022	31/12/2022	2,280.00	10754713483	MARILIN YOSI YUCA CHOQUE
138	DIRECTO		SERVICIO	111	MARKETING SOCIAL Y DIGITAL	5/11/2022	31/12/2022	2,800.00	15603296181	ALEXANDRA JOSELIN CHACON DE MORAN
139	DIRECTO		SERVICIO	112	VIGILANTE HOTEL PRESIDENTE	11/11/2022	31/11/2022	1,666.67	10295488706	JULIO ANTONIO LEGARDI GONZALES
140	DIRECTO		SERVICIO	113	APOYO ADMINISTRATIVO	15/11/2022	31/12/2022	1,800.00	10713249811	JESSICA NOELIA APAZA LUNA
141	DIRECTO		SERVICIO	114	PROFESIONAL EN ENFERMERIA	15/11/2022	15/12/2022	1,500.00	10751759644	YISSEL YENY BERRIOS MAMANI
142	DIRECTO		SERVICIO	115	CONTROL PREVIO Y TRIBUTACION	7/12/2022	31/12/2022	1,625.00	10292543048	LUCILA FRISANCHO AGUIRRE
143	DIRECTO		SERVICIO	116	TRABAJADORA SOCIAL	7/12/2022	31/12/2022	1,625.00	10416700942	ESMERALDA VILLANUEVA MONTOYA
144	DIRECTO		SERVICIO	117	MANTENIMIENTO CAR BUEN JESUS	15 DIAS CALENDARIO		48,016.45	10466706197	STHEPHANIE JOANNA QUIROZ APAZA
145	DIRECTO		SERVICIO	1	APOYO EN ACTIVIDADES DIVERSAS DE CAMPO	1/01/2022	31/01/2022	950.00	10435852730	AYALA PUMA ROSA
146	DIRECTO		SERVICIO	2	APOYO EN ACTIVIDADES DIVERSAS DE CAMPO	1/01/2022	31/01/2022	950.00	10753681278	AGUSTI ALBARRACIN ADRIANA GISELLE
147	DIRECTO		SERVICIO	3	APOYO EN ACTIVIDADES DIVERSAS DE CAMPO	1/01/2022	31/01/2022	950.00	10293378300	RAMOS PEREDO CARMEN DIANA
148	DIRECTO		SERVICIO	4	APOYO EN ACTIVIDADES DIVERSAS DE CAMPO	1/01/2022	31/01/2022	950.00	10708219377	HUAYCHO MOLLO CINTHIA MILAGROS
149	DIRECTO		SERVICIO	5	APOYO EN ACTIVIDADES DIVERSAS DE CAMPO	1/01/2022	31/01/2022	950.00	10458619650	HUACANI LUNA DANIELA
150	DIRECTO		SERVICIO	6	APOYO EN ACTIVIDADES DIVERSAS DE CAMPO	1/01/2022	31/01/2022	950.00	10481057511	BEDOYA SALAS DANITZA DAYANA
151	DIRECTO		SERVICIO	7	APOYO EN ACTIVIDADES DIVERSAS DE CAMPO	1/01/2022	31/01/2022	950.00	10714866287	CUCHO HUAMANI DESSIRE MARY
152	DIRECTO		SERVICIO	8	APOYO EN ACTIVIDADES DIVERSAS DE CAMPO	1/01/2022	31/01/2022	950.00	10804913411	USNAYO ALVARADO ELIZABETH
153	DIRECTO		SERVICIO	9	APOYO EN ACTIVIDADES DIVERSAS DE CAMPO	1/01/2022	31/01/2022	950.00	10458196538	BEDOYA SALAS JENNIFFER MARIETA
154	DIRECTO		SERVICIO	10	APOYO EN ACTIVIDADES DIVERSAS DE CAMPO	1/01/2022	31/01/2022	950.00	10460195417	MOYA CRUZ SONIA YASMINA
155	DIRECTO		SERVICIO	11	APOYO EN ACTIVIDADES DIVERSAS DE CAMPO	1/01/2022	31/01/2022	950.00	10802032973	ROJAS CHAVEZ ROBERT GONZALO
156	DIRECTO		SERVICIO	12	APOYO EN ACTIVIDADES DIVERSAS DE CAMPO	1/01/2022	31/01/2022	950.00	10706367961	BERNAL COBOS JENIFER NUNILA
157	DIRECTO		SERVICIO	13	APOYO EN ACTIVIDADES DIVERSAS DE CAMPO	1/01/2022	31/01/2022	950.00	10457486163	ARENAS MAMANI JOSE MIGUEL
158	DIRECTO		SERVICIO	14	APOYO EN ACTIVIDADES DIVERSAS DE CAMPO	1/01/2022	31/01/2022	950.00	10728387276	GARCIA CHALCO MACARENA JAHAIRA
159	DIRECTO		SERVICIO	15	APOYO EN ACTIVIDADES DIVERSAS DE CAMPO	1/01/2022	31/01/2022	950.00	10481772732	MOYA CRUZ MARIA ELENA
160	DIRECTO		SERVICIO	16	APOYO EN ACTIVIDADES DIVERSAS DE CAMPO	1/01/2022	31/01/2022	950.00	10750561662	RIVERA ALVAREZ LUIS GUSTAVO
161	DIRECTO		SERVICIO	17	APOYO EN ACTIVIDADES DIVERSAS DE CAMPO	1/01/2022	31/01/2022	950.00	10608392179	LOPEZ VIZA LUIGUI DEL PIERO
162	DIRECTO		SERVICIO	18	APOYO EN ACTIVIDADES DIVERSAS DE CAMPO	1/01/2022	31/01/2022	950.00	10732213156	QUISPE LIMATAPA KAREN FIORELA
163	DIRECTO		SERVICIO	19	APOYO EN ACTIVIDADES DIVERSAS DE CAMPO	1/01/2022	31/01/2022	950.00	10425914756	ARIMUYA NOA LENY YULISA
164	DIRECTO		SERVICIO	20	APOYO EN ACTIVIDADES DIVERSAS DE CAMPO	1/01/2022	31/01/2022	950.00	10296517505	MINGA PACCO JANETH ROSSEMARY
165	DIRECTO		SERVICIO	21	APOYO EN ACTIVIDADES DIVERSAS DE CAMPO	1/01/2022	31/01/2022	950.00	10294229782	HUMPIRE VILCA HERMELINDA
166	DIRECTO		SERVICIO	22	APOYO EN ACTIVIDADES DIVERSAS DE CAMPO	1/01/2022	31/01/2022	950.00	10715050442	LINARES GUEVARA GABRIEL OMAR
167	DIRECTO		SERVICIO	23	APOYO EN ACTIVIDADES DIVERSAS DE CAMPO	1/01/2022	31/01/2022	950.00	10412832196	TURPO CHUTA SANDRA GRISEÑA
168	DIRECTO		SERVICIO	24	APOYO EN ACTIVIDADES DIVERSAS DE CAMPO	1/01/2022	31/01/2022	950.00	10022869542	TINTAYA HUISA NORMA
169	DIRECTO		SERVICIO	25	APOYO EN ACTIVIDADES DIVERSAS DE CAMPO	1/01/2022	31/01/2022	950.00	10714986509	CCARI HUAMANI MARJHORY ROSARIO
170	DIRECTO		SERVICIO	26	APOYO EN ACTIVIDADES DIVERSAS DE CAMPO	1/01/2022	31/01/2022	950.00	10774257560	CRUZ QUISPE RENATO JESUS

171	DIRECTO		SERVICIO	27	APOYO EN ACTIVIDADES DIVERSAS DE CAMPO	1/01/2022	31/01/2022	950.00	10423153905	CHAMBI VELASQUEZ YSABEL FABIOLA
172	DIRECTO		SERVICIO	28	APOYO EN ACTIVIDADES DIVERSAS DE CAMPO	1/01/2022	31/01/2022	950.00	10720218769	AGUSTI ALBARRACIN ALEJANDRO GUILLERMO
173	DIRECTO		SERVICIO	29	APOYO EN ACTIVIDADES DIVERSAS DE CAMPO	1/01/2022	31/01/2022	950.00	10296884911	COBOS ZUMERE RUTH GERARDA
174	DIRECTO		SERVICIO	30	APOYO EN ACTIVIDADES DIVERSAS DE CAMPO	1/01/2022	31/01/2022	950.00	10451269254	VARGAS YUCRA ROCIO ROXANA
175	DIRECTO		SERVICIO	31	APOYO EN ACTIVIDADES DIVERSAS DE CAMPO	1/01/2022	31/01/2022	950.00	10304234712	CRUZ RAMOS REBECA CATALINA
176	DIRECTO		SERVICIO	32	APOYO EN ACTIVIDADES DIVERSAS DE CAMPO	1/01/2022	31/01/2022	950.00	10754542182	TACURI GOMEZ MARGARET DAYANA
177	DIRECTO		SERVICIO	33	APOYO EN ACTIVIDADES DIVERSAS DE CAMPO	1/01/2022	31/01/2022	950.00	10411708182	MAMANI LLAMOCA MARILUZ
178	DIRECTO		SERVICIO	34	RETEN QUE CUBRA LOS DESCANSOS DEL PERSONAL DE VIGILAN	1/01/2022	31/01/2022	1,240.00	10295419844	FLORES BERDEJO ANDRES JAVIER
179	DIRECTO		SERVICIO	35	COMMUNITY MANAGER	1/01/2022	31/01/2022	1,200.00	15603296181	CHACON DE MORAN ALEXANDRA JOSELIN
180	DIRECTO		SERVICIO	36	ORGANIZACIÓN Y CLASIFICACION DE ROPA DE DONACIONES	1/01/2022	31/01/2022	1,200.00	10467077690	GONZALES ZANCA LUZ MERY
181	DIRECTO		SERVICIO	37	LABORES ADMINISTRATIVAS (CAJA RECAUDACION INMUEBLES)	1/01/2022	31/01/2022	1,200.00	10456478186	GALLEGOS REYNOSO MARIA XIMENA FABIOLA
182	DIRECTO		SERVICIO	38	DIGITACION EN SISTEMA KARDEX	1/01/2022	31/01/2022	1,200.00	10742172649	HUARACHI GALVEZ MARIELA ISABEL
183	DIRECTO		SERVICIO	39	PLANIFICAR, ASESORAR, DIRIGIR, SUPERVISAR Y EJECUTAR PRO	1/01/2022	31/01/2022	1,800.00	10297356172	BEGAZO RODRIGUEZ PETER YUL
184	DIRECTO		SERVICIO	40	PROMOCION, PREVENCION Y SENSIBILIZACION DE LA NO VIOLEN	1/01/2022	31/01/2022	1,500.00	10727988748	AYME HUANCA NOBELI MARYCRUZ
185	DIRECTO		SERVICIO	41	APOYO EN ACTIVIDADES DIVERSAS DE CAMPO	1/01/2022	31/01/2022	950.00	10403769326	LIMATAPA MUSAJA OLIVA
186	DIRECTO		SERVICIO	42	APOYO ELABORACION DE COMPROBANTES DE PAGO	1/01/2022	31/01/2022	1,200.00	10724130882	CANALES MOTTA MARGARET VERONIKA
187	DIRECTO		SERVICIO	43	ASISTENCIA TECNICA DEL PROCESO DE ACREDITACION REFUG	1/01/2022	31/01/2022	1,800.00	10703793075	GUTIERREZ PACHECO ROXANNA
188	DIRECTO		SERVICIO	44	APOYO EN EL MANEJO DEL CONTROL PRESUPUESTARIO 2022	1/01/2022	31/01/2022	1,200.00	10479845056	CCAHUA SARATE ROSANGELA
189	DIRECTO		SERVICIO	45	PROFESIONAL ESPECIALIZADO EN REHABILITACION	1/01/2022	31/01/2022	1,500.00	10428546526	CHAMORRO DOMINGUEZ SARA AMELIA
190	DIRECTO		SERVICIO	46	ASESORAMIENTO LEGAL	1/01/2022	31/01/2022	1,800.00	10463334493	LOAYZA CRUZ KRISTEL GISSELLE
191	DIRECTO		SERVICIO	47	MEDICO PSICUATRA	1/01/2022	31/01/2022	6,600.00	10465477224	ROJAS DIAZ CAROL JOANNE
192	DIRECTO		SERVICIO	48	RETEN QUE CUBRA LOS DESCANSOS DEL PERSONAL DE VIGILAN	1/01/2022	31/01/2022	1,240.00	10459512671	HUAMAN YUCRA VICTORIA
193	DIRECTO		SERVICIO	49	CHOFER PROFESIONAL	1/01/2022	31/01/2022	1,500.00	10295463550	CARPIO OJEDA MANUEL JESUS
194	DIRECTO		SERVICIO	50	CUIDADORA PARA LOS NIÑOS DEL CAR CHAVES DE LA ROSA	1/01/2022	31/01/2022	1,200.00	10732495407	VELASQUEZ LEONARDO MARIA LOURDES
195	DIRECTO		SERVICIO	51	ACTIVIDADES DE SUPERVISION Y COORDINACION DE PLAYAS Y ZO	1/01/2022	31/01/2022	1,200.00	10710202384	GUILLEN PELAEZ NICOLAS FERNANDO
196	DIRECTO		SERVICIO	52	PERSONAL RETEN QUE CUBRA LOS DESCANSOS DEL PERSONAL	1/01/2022	31/01/2022	1,550.00	10760079476	CALLA MAYDANA ALEXANDER JESUS
197	DIRECTO		SERVICIO	53	MEDICO GENERAL	1/01/2022	31/01/2022	3,000.00	10293900731	VALDERRAMA CHAVEZ HIPOLITO ARTURO
198	DIRECTO		SERVICIO	54	ORDENAMIENTO DE HISTORIALES Y ALMACEN	1/01/2022	31/01/2022	1,200.00	10724721341	PACHECO MAMANI ANA LUCIA
199	DIRECTO		SERVICIO	55	CONTRATAR EL SERVICIO DE ALQUILER DE SERVICIO GOOGLE CI	13/01/2022	12/01/2023	4,200.00	20406494170	CONFLUX MULTISERVICIOS S.R.L.
200	DIRECTO		SERVICIO	56	APOYO EN ACTIVIDADES DIVERSAS DE CAMPO	13/01/2022	31/01/2022	411.67	10759164771	BEDOYA SALAS SHEYLA BEATRIZ
201	DIRECTO		SERVICIO	57	SUPERVISION Y COORDINACION DE PLAYAS Y ZONAS DE PARQUE	13/01/2022	31/01/2022	520.00	10462232387	HUARSAYA JOVE MARILYN PAMELA
202	DIRECTO		SERVICIO	71	APOYO ADMINISTRATIVO	21/01/2022	31/01/2022	930.77	10295370004	BARRIOS MEDINA ROCIO DEL PILAR
203	DIRECTO		SERVICIO	77	APOYO EN ACTIVIDADES DIVERSAS DE CAMPO	1/02/2022	28/02/2022	950.00	10753681278	AGUSTI ALBARRACIN ADRIANA GISELLE
204	DIRECTO		SERVICIO	78	APOYO EN ACTIVIDADES DIVERSAS DE CAMPO	1/02/2022	28/02/2022	950.00	10401833761	LIMATAPA MUSAJA LIDIA
205	DIRECTO		SERVICIO	80	APOYO EN ACTIVIDADES DIVERSAS DE CAMPO	1/02/2022	28/02/2022	950.00	10732213156	QUISPE LIMATAPA KAREN FIORELA
206	DIRECTO		SERVICIO	81	APOYO EN ACTIVIDADES DIVERSAS DE CAMPO	1/02/2022	28/02/2022	950.00	10460195417	MOYA CRUZ SONIA YASMINA
207	DIRECTO		SERVICIO	82	APOYO EN ACTIVIDADES DIVERSAS DE CAMPO	1/02/2022	28/02/2022	950.00	10293378300	RAMOS PEREDO CARMEN DIANA
208	DIRECTO		SERVICIO	83	APOYO EN ACTIVIDADES DIVERSAS DE CAMPO	1/02/2022	28/02/2022	950.00	10706067961	BERNAL COBOS JENIFER NUNILA
209	DIRECTO		SERVICIO	84	APOYO EN ACTIVIDADES DIVERSAS DE CAMPO	1/02/2022	28/02/2022	950.00	10444259851	DUEÑAS MELENDRES CLEMENCIA
210	DIRECTO		SERVICIO	85	APOYO EN ACTIVIDADES DIVERSAS DE CAMPO	1/02/2022	28/02/2022	950.00	10712739696	RAMOS DIAZ LEANDRO HERNAN
211	DIRECTO		SERVICIO	86	APOYO EN ACTIVIDADES DIVERSAS DE CAMPO	1/02/2022	28/02/2022	950.00	10022869542	TINTAYA HUISA NORMA
212	DIRECTO		SERVICIO	87	APOYO EN ACTIVIDADES DIVERSAS DE CAMPO	1/02/2022	28/02/2022	950.00	10726387276	GARCIA CHALCO MACARENA JAHAIRA
213	DIRECTO		SERVICIO	88	APOYO EN ACTIVIDADES DIVERSAS DE CAMPO	1/02/2022	28/02/2022	950.00	10411708182	MAMANI LLAMOCA MARILUZ
214	DIRECTO		SERVICIO	89	APOYO EN ACTIVIDADES DIVERSAS DE CAMPO	1/02/2022	28/02/2022	950.00	10425914756	ARIMUYA NOA LENY YULISA
215	DIRECTO		SERVICIO	90	APOYO EN ACTIVIDADES DIVERSAS DE CAMPO	1/02/2022	28/02/2022	950.00	10750561652	RIVERA ALVAREZ LUIS GUSTAVO
216	DIRECTO		SERVICIO	91	APOYO EN ACTIVIDADES DIVERSAS DE CAMPO	1/02/2022	28/02/2022	950.00	10754542182	TACURI GOMEZ MARGARET DAYANA
217	DIRECTO		SERVICIO	92	APOYO EN ACTIVIDADES DIVERSAS DE CAMPO	1/02/2022	28/02/2022	950.00	10720218769	AGUSTI ALBARRACIN ALEJANDRO GUILLERMO
218	DIRECTO		SERVICIO	93	APOYO EN ACTIVIDADES DIVERSAS DE CAMPO	1/02/2022	28/02/2022	950.00	10412832896	TURPO CHUTA SANDRA GRISEÑA
219	DIRECTO		SERVICIO	94	APOYO EN ACTIVIDADES DIVERSAS DE CAMPO	1/02/2022	28/02/2022	950.00	10774257590	CRUZ QUISPE RENATO JESUS
220	DIRECTO		SERVICIO	95	APOYO EN ACTIVIDADES DIVERSAS DE CAMPO	1/02/2022	28/02/2022	950.00	10480249351	BEDOYA SALAS YESSICA TREYCYL

221	DIRECTO		SERVICIO	96	APOYO EN ACTIVIDADES DIVERSAS DE CAMPO	1/02/2022	28/02/2022	950.00	10481772732	MOYA CRUZ MARIA ELENA
222	DIRECTO		SERVICIO	97	APOYO EN ACTIVIDADES DIVERSAS DE CAMPO	1/02/2022	28/02/2022	950.00	10423153305	CHAMBI VELASQUEZ YSABEL FABIOLA
223	DIRECTO		SERVICIO	98	APOYO EN ACTIVIDADES DIVERSAS DE CAMPO	1/02/2022	28/02/2022	950.00	10708219377	HUAYCHO MOLLO CINTHIA MILAGROS
224	DIRECTO		SERVICIO	99	APOYO EN ACTIVIDADES DIVERSAS DE CAMPO	1/02/2022	28/02/2022	950.00	10804913411	USNAYO ALVARADO ELIZABETH
225	DIRECTO		SERVICIO	100	APOYO EN ACTIVIDADES DIVERSAS DE CAMPO	1/02/2022	28/02/2022	950.00	10296894511	COBOS ZUMERE RUTH GERARDA
226	DIRECTO		SERVICIO	101	APOYO EN ACTIVIDADES DIVERSAS DE CAMPO	1/02/2022	28/02/2022	950.00	10714666287	CUCHO HUAMANI DESSIRE MARY
227	DIRECTO		SERVICIO	102	APOYO EN ACTIVIDADES DIVERSAS DE CAMPO	1/02/2022	28/02/2022	950.00	10451269254	VARGAS YUCRA ROCIO ROXANA
228	DIRECTO		SERVICIO	103	APOYO EN ACTIVIDADES DIVERSAS DE CAMPO	1/02/2022	28/02/2022	950.00	10481057511	BEDOYA SALAS DANITZA DAYANA
229	DIRECTO		SERVICIO	104	APOYO EN ACTIVIDADES DIVERSAS DE CAMPO	1/02/2022	28/02/2022	950.00	10296204001	HUAMANI CHALLA DE CCARI DAMIANA ELSA
230	DIRECTO		SERVICIO	105	APOYO EN ACTIVIDADES DIVERSAS DE CAMPO	1/02/2022	28/02/2022	950.00	10304234712	CRUZ RAMOS REBECA CATALINA
231	DIRECTO		SERVICIO	106	APOYO EN ACTIVIDADES DIVERSAS DE CAMPO	1/02/2022	28/02/2022	950.00	10294229782	HUMPIRE VILCA HERMELINDA
232	DIRECTO		SERVICIO	107	APOYO EN ACTIVIDADES DIVERSAS DE CAMPO	1/02/2022	28/02/2022	950.00	10458619650	HUACANI LUNA DANIELA
233	DIRECTO		SERVICIO	108	APOYO EN ACTIVIDADES DIVERSAS DE CAMPO	1/02/2022	28/02/2022	950.00	10759164771	BEDOYA SALAS SHEYLA BEATRIZ
234	DIRECTO		SERVICIO	110	APOYO EN ACTIVIDADES DIVERSAS DE CAMPO	1/02/2022	28/02/2022	950.00	10296517505	MINGA PACCO JANETH ROSSEMARY
235	DIRECTO		SERVICIO	111	APOYO EN ACTIVIDADES DIVERSAS DE CAMPO	1/02/2022	28/02/2022	950.00	10805750796	FERNANDEZ CATACORA ELMER FREDY
236	DIRECTO		SERVICIO	134	MANTENIMIENTO Y/O REPARACION DE IMPRESORA	4/02/2022	11/02/2022	229.80	10466948350	MENDOZA VELIZ CARMEN ROSA
237	DIRECTO		SERVICIO	136	ALQUILER DE IMPRESORAS MULTIFUNCIONALES	5/02/2022	4/03/2022	1,200.00	20539643895	GRUPO MCG S.R.L.
238	DIRECTO		SERVICIO	139	CONTRATACION DE SOAT	8/02/2022	7/03/2023	68.98	20202380621	MAPFRE PERU COMPAÑIA DE SEGUROS Y REASEGUROS S.A.
239	DIRECTO		SERVICIO	141	CONVERSION Y CUSTODIA DE COMPROBANTES ELECTRONICOS	8/02/2022	7/03/2023	1,100.00	20406494170	CONFLUX MULTISERVICIOS S.R.L.
240	DIRECTO		SERVICIO	145	MEDICO PSIQUIATRA	10/02/2022	28/02/2022	4,180.00	10436360619	GONZALES ARENAS MARIA ALEJANDRA
241	DIRECTO		SERVICIO	146	RETEN QUE CUBRA LOS DESCANSOS DEL PERSONAL DE VIGILAN	10/02/2022	28/02/2022	443.33	10760079478	CALLA MAYDANA ALEXANDER JESUS
242	DIRECTO		SERVICIO	147	RETEN QUE CUBRA LOS DESCANSOS DEL PERSONAL DE VIGILAN	10/02/2022	28/02/2022	785.33	10459512671	HUAMAN YUCRA VICTORIA
243	DIRECTO		SERVICIO	148	RETEN QUE CUBRA LOS DESCANSOS DEL PERSONAL DE VIGILAN	10/02/2022	28/02/2022	785.33	10295419844	FLORES BERDEJO ANDRES JAVIER
244	DIRECTO		SERVICIO	149	CHOFER PROFESIONAL	11/02/2022	28/02/2022	720.00	10295463550	CARPIO OJEDA MANUEL JESUS
245	DIRECTO		SERVICIO	150	ENFERMERA	12/01/2022	31/01/2022	1,000.00	10402280552	QUISPE RAYME AQUILINA LOURDES
246	DIRECTO		SERVICIO	151	APOYO ADMINISTRATIVO EN LA OFICINA DE LA GERENCIA DE REC	16/02/2022	28/02/2022	216.67	10741760792	BERNAL PEDRAZA SOFIA JHOAN
247	DIRECTO		SERVICIO	155	RECONOCIMIENTO DEUDA VIGILANTE TURNO NOCHE	1/12/2021	31/12/2021	1,000.00	10296907958	RAMIREZ TINTA TOMAS
248	DIRECTO		SERVICIO	170	RECONOCIMIENTO DEUDA IMPLEMENTACION Y FUNCIONAMIENT	1/12/2021	31/12/2021	3,000.00	10294247811	VALDIVIA DELGADO ENRIQUE MANUEL
249	DIRECTO		SERVICIO	171	RECONOCIMIENTO DEUDA MEDICO GENERAL	1/12/2021	31/12/2021	3,000.00	10253900731	VALDERRAMA CHAVEZ HIPOLITO ARTURO
250	DIRECTO		SERVICIO	172	RECONOCIMIENTO DEUDA MEDICO PSIQUIATRA	1/12/2021	31/12/2021	6,600.00	10436360610	GONZALES ARENAS MARIA ALEJANDRA
251	DIRECTO		SERVICIO	173	SEGURIDAD Y VIGILANCIA	20/01/2022	31/01/2022	400.00	10061684013	LLANOS URRESTI CARLOS EDUARDO
252	DIRECTO		SERVICIO	174	RECONOCIMIENTO DEUDA COORDINADORA DEL TALLER HOGAR (	1/12/2021	31/12/2021	1,500.00	10293918231	LIPA LUQUE JESUS LEONOR
253	DIRECTO		SERVICIO	175	RECONOCIMIENTO DEUDA OPERARIA DE CONFECCION EN EL TA	1/12/2021	31/12/2021	800.00	10295653529	PINARES SUAREZ DE QUECAÑO LIBIA ALEJANDRINA
254	DIRECTO		SERVICIO	176	SEGURIDAD Y VIGILANCIA	23/02/2022	28/02/2022	600.00	10714057688	TARAVAY ZUÑIGA SEBASTIAN ALFONSO
255	DIRECTO		SERVICIO	179	ASISTENCIA A DIRECCION DE CEMENTERIO Y SERVICIOS FUNERA	20/01/2022	31/01/2022	400.00	10704544642	RAMOS RODRIGUEZ PIERINA SHIRLEY
256	DIRECTO		SERVICIO	180	APOYO EN ACTIVIDADES DIVERSAS DE CAMPO	1/03/2022	31/03/2022	950.00	10423153305	CHAMBI VELASQUEZ YSABEL FABIOLA
257	DIRECTO		SERVICIO	181	APOYO EN ACTIVIDADES DIVERSAS DE CAMPO	1/03/2022	31/03/2022	950.00	10480249351	BEDOYA SALAS YESSICA TREYCYL
258	DIRECTO		SERVICIO	182	APOYO EN ACTIVIDADES DIVERSAS DE CAMPO	1/03/2022	31/03/2022	950.00	10460195417	MOYA CRUZ SONIA YASMINA
259	DIRECTO		SERVICIO	184	APOYO EN ACTIVIDADES DIVERSAS DE CAMPO	1/03/2022	31/03/2022	950.00	10296894911	COBOS ZUMERE RUTH GERARDA
260	DIRECTO		SERVICIO	185	APOYO EN ACTIVIDADES DIVERSAS DE CAMPO	1/03/2022	31/03/2022	950.00	10436852730	AYALA PUMA ROSA
261	DIRECTO		SERVICIO	186	APOYO EN ACTIVIDADES DIVERSAS DE CAMPO	1/03/2022	31/03/2022	950.00	10451269254	VARGAS YUCRA ROCIO ROXANA
262	DIRECTO		SERVICIO	187	APOYO EN ACTIVIDADES DIVERSAS DE CAMPO	1/03/2022	31/03/2022	950.00	10022869642	TINTAYA HUISA NORMA
263	DIRECTO		SERVICIO	188	APOYO EN ACTIVIDADES DIVERSAS DE CAMPO	1/03/2022	31/03/2022	950.00	10481772732	MOYA CRUZ MARIA ELENA
264	DIRECTO		SERVICIO	189	APOYO EN ACTIVIDADES DIVERSAS DE CAMPO	1/03/2022	31/03/2022	950.00	10602737260	CHOQUECONDO ENRIQUEZ MARIA FERNANDA
265	DIRECTO		SERVICIO	190	APOYO EN ACTIVIDADES DIVERSAS DE CAMPO	1/03/2022	31/03/2022	950.00	10409210703	SUAÑA QUISPE PATRICIA ADELINA
266	DIRECTO		SERVICIO	191	APOYO EN ACTIVIDADES DIVERSAS DE CAMPO	1/03/2022	31/03/2022	950.00	10452374108	HUANCA ALVAREZ LILIAN IRIS
267	DIRECTO		SERVICIO	192	APOYO EN ACTIVIDADES DIVERSAS DE CAMPO	1/03/2022	31/03/2022	950.00	10706067951	BERNAL COBOS JENIFER NUNILA
268	DIRECTO		SERVICIO	193	APOYO EN ACTIVIDADES DIVERSAS DE CAMPO	1/03/2022	31/03/2022	950.00	10294229782	HUMPIRE VILCA HERMELINDA
269	DIRECTO		SERVICIO	195	APOYO EN ACTIVIDADES DIVERSAS DE CAMPO	1/03/2022	31/03/2022	950.00	10465248394	MAYTA MAMANI FLOR DE MARIA
270	DIRECTO		SERVICIO	196	APOYO EN ACTIVIDADES DIVERSAS DE CAMPO	1/03/2022	31/03/2022	950.00	10805750796	FERNANDEZ CATACORA ELMER FREDY

271	DIRECTO		SERVICIO	197	APOYO EN ACTIVIDADES DIVERSAS DE CAMPO	1/03/2022	31/03/2022	950.00	10804913411	USNAYO ALVARADO ELIZABETH
272	DIRECTO		SERVICIO	198	APOYO EN ACTIVIDADES DIVERSAS DE CAMPO	1/03/2022	31/03/2022	950.00	10714866287	CUCHO HUAMANI DESSIRE MARY
273	DIRECTO		SERVICIO	199	APOYO EN ACTIVIDADES DIVERSAS DE CAMPO	1/03/2022	31/03/2022	950.00	10296204001	HUAMANI CHALLA DE CCARI DAMIANA ELSA
274	DIRECTO		SERVICIO	200	APOYO EN ACTIVIDADES DIVERSAS DE CAMPO	1/03/2022	31/03/2022	950.00	10481057511	BEDOYA SALAS DANITZA DAYANA
275	DIRECTO		SERVICIO	201	APOYO EN ACTIVIDADES DIVERSAS DE CAMPO	1/03/2022	31/03/2022	950.00	10444259851	DUEÑAS MELENDRES CLEMENCIA
276	DIRECTO		SERVICIO	202	APOYO EN ACTIVIDADES DIVERSAS DE CAMPO	1/03/2022	31/03/2022	950.00	10708219377	HUAYCHO MOLLO CINTHIA MILAGROS
277	DIRECTO		SERVICIO	203	APOYO EN ACTIVIDADES DIVERSAS DE CAMPO	1/03/2022	31/03/2022	950.00	10293378300	RAMOS PEREDO CARMEN DIANA
278	DIRECTO		SERVICIO	204	APOYO EN ACTIVIDADES DIVERSAS DE CAMPO	1/03/2022	31/03/2022	950.00	10296490163	CARRILLO CASTRO BERTHA
279	DIRECTO		SERVICIO	205	APOYO EN ACTIVIDADES DIVERSAS DE CAMPO	1/03/2022	31/03/2022	950.00	10764585804	AGUSTI ALBARRACIN ANGELO PIERO
280	DIRECTO		SERVICIO	206	APOYO EN ACTIVIDADES DIVERSAS DE CAMPO	1/03/2022	31/03/2022	950.00	10768211791	CHAMBI VELASQUEZ ANA YAMILET
281	DIRECTO		SERVICIO	207	APOYO EN ACTIVIDADES DIVERSAS DE CAMPO	1/03/2022	31/03/2022	950.00	10400061845	PANTIGOSO PAREDES ANABEL SUSANA
282	DIRECTO		SERVICIO	208	APOYO EN ACTIVIDADES DIVERSAS DE CAMPO	1/03/2022	31/03/2022	950.00	10296517505	MINGA PACCO JANETH ROSSEMARY
283	DIRECTO		SERVICIO	209	APOYO EN ACTIVIDADES DIVERSAS DE CAMPO	1/03/2022	31/03/2022	950.00	10411708162	MAMANI LLAMOCA MARILUZ
284	DIRECTO		SERVICIO	211	RETEN QUE CUBRA LOS DESCANSOS DEL PERSONAL DE VIGILAN	1/03/2022	31/03/2022	1,271.00	10458512671	HUAMAN YUCRA VICTORIA
285	DIRECTO		SERVICIO	212	RETEN QUE CUBRA LOS DESCANSOS DEL PERSONAL DE VIGILAN	1/03/2022	31/03/2022	1,271.00	10295419844	FLORES BERDEJO ANDRES JAVIER
286	DIRECTO		SERVICIO	213	RETEN QUE CUBRA LOS DESCANSOS DEL PERSONAL DE VIGILAN	1/03/2022	31/03/2022	950.00	10802032973	ROJAS CHAVEZ ROBERT GONZALO
287	DIRECTO		SERVICIO	215	APOYO EN ACTIVIDADES DIVERSAS DE CAMPO	1/03/2022	31/03/2022	950.00	10483973497	AGUILAR TICONA EVELIN ROSARIO
288	DIRECTO		SERVICIO	216	APOYO EN ACTIVIDADES DIVERSAS DE CAMPO	1/03/2022	31/03/2022	950.00	10723661254	ROMERO RONDAN LUIGGI SERGIO
289	DIRECTO		SERVICIO	217	APOYO EN ACTIVIDADES DIVERSAS DE CAMPO	1/03/2022	31/03/2022	950.00	10753681278	AGUSTI ALBARRACIN ADRIANA GISELLE
290	DIRECTO		SERVICIO	218	APOYO EN ACTIVIDADES DIVERSAS DE CAMPO	1/03/2022	31/03/2022	950.00	10603592179	LOPEZ VIZA LUIGUI DEL PIERO
291	DIRECTO		SERVICIO	222	SERVICIO DE INTERNET Y SEGURIDAD EN LA NUBE VIRTUAL	1/03/2022	31/03/2022	5,457.50	20605111930	NOVACLOUD
292	DIRECTO		SERVICIO	226	ENFERMERA	1/02/2022	28/02/2022	1,500.00	10402280552	QUISPE RAYME AQUILINA LOURDES
293	DIRECTO		SERVICIO	231	CAMBIO DE PILAS PARA RELOJ DE MANO	4/03/2022	7/03/2022	673.00	10296807856	MANTILLA ARIAS ANA CECILIA
294	DIRECTO		SERVICIO	235	SERVICIO DE CATERING	4/03/2022	4/03/2022	860.00	20601070660	MICAELA SERVICIOS GENERALES S.A.C.
295	DIRECTO		SERVICIO	244	APOYO EN ACTIVIDADES DIVERSAS DE CAMPO	11/03/2022	31/03/2022	665.00	10458619650	HUACANI LUNA DANIELA
296	DIRECTO		SERVICIO	249	ELABORACION Y COORDINACION DE ACTIVIDADES ESTRATEGICA	15/03/2022	14/04/2022	1,500.00	10457926559	FARRO LOZADA FRANCO YAMIR
297	DIRECTO		SERVICIO	259	SERVICIO DE FUMIGACION, DESRATIZACION PARA LA DIRECCION	17/03/2022	21/03/2022	637.20	20601785260	GRUPO RUFASTO SAC
298	DIRECTO		SERVICIO	261	POR LA PRESTACION DEL SERVICIO DE TRASLADO DE ATAUD	21/03/2022	21/03/2022	200.00	10295680402	TAIPE ESTEBA ELIANA AMPARO
299	DIRECTO		SERVICIO	262	REPARACION Y MANTENIMIENTO DE CONSERVADORAS Y/O CON	21/03/2022	25/03/2022	7,863.16	10775335381	LIZARRAGA ALCA PAMELA YOSELYN
300	DIRECTO		SERVICIO	264	ACTUALIZACION DE DATOS DE MAUSOLEOS Y SU PROYECCION S	21/03/2022	20/04/2022	1,000.00	10751453381	ROQUE CORNEJO ZAHIR MELANY
301	DIRECTO		SERVICIO	265	REALIZAR LOS PLANOS PERIMETRICOS DE 20 UNIPREDIALES	21/03/2022	20/04/2022	1,000.00	10420516873	HUAMANRI CHICORI PAMELA ROSA
302	DIRECTO		SERVICIO	266	REPARACION DE CPU	28/03/2022	31/03/2022	385.00	10407601012	ENCALADA TORRES CESAR AUGUSTO
303	DIRECTO		SERVICIO	267	MANTENIMIENTO PARA LA IMPRESORA	28/03/2022	31/03/2022	126.00	10468948350	MENDOZA VELIZ CARMEN ROSA
304	DIRECTO		SERVICIO	268	SERVICIO DE FUMIGACION, DESINSECTACION, DESRATIZACION,D	28/03/2022	31/03/2022	2,800.00	20311864042	CORPORACION DE SERVICIOS INDUSTRIALES S.R.LTDA.
305	DIRECTO		SERVICIO	269	POR EL SERVICIO DE MANTENIMIENTO DE LA UNIDAD VEHICULAR	28/03/2022	31/03/2022	227.00	20454300573	FRENOS COSME E.I.R.L.
306	DIRECTO		SERVICIO	270	POR EL SERVICIO DE MANTENIMIENTO DE LA UNIDAD VEHICULAR	28/03/2022	31/03/2022	930.00	20604469571	MAREGU SERVICIOS GENERALES EMPRESA INDIVIDUAL DE RESPONSABILIDAD LIMITADA
307	DIRECTO		SERVICIO	279	REPARACION DE COCINA	30/03/2022	31/03/2022	3,000.00	10466367139	MULLISACA PALLI AFRODICIO
308	DIRECTO		SERVICIO	281	REPARACION Y MANTENIMIENTO DE 01 IMPRESORA	30/03/2022	31/03/2022	153.40	10468948350	MENDOZA VELIZ CARMEN ROSA
309	DIRECTO		SERVICIO	282	ENFERMERA	1/03/2022	31/03/2022	1,500.00	10402280552	QUISPE RAYME AQUILINA LOURDES
310	DIRECTO		SERVICIO	283	RETEN QUE CUBRA LOS DESCANSOS DEL PERSONAL DE VIGILAN	1/04/2022	30/04/2022	1,519.00	10295419844	FLORES BERDEJO ANDRES JAVIER
311	DIRECTO		SERVICIO	284	RETEN QUE CUBRA LOS DESCANSOS DEL PERSONAL DE VIGILAN	1/04/2022	30/04/2022	1,488.00	10458512671	HUAMAN YUCRA VICTORIA
312	DIRECTO		SERVICIO	285	RETEN QUE CUBRA LOS DESCANSOS DEL PERSONAL DE VIGILAN	1/04/2022	30/04/2022	1,674.00	10760079478	CALLA MAYDANA ALEXANDER JESUS
313	DIRECTO		SERVICIO	286	APOYO EN ACTIVIDADES DIVERSAS DE CAMPO	1/04/2022	30/04/2022	950.00	10458196538	BEDOYA SALAS JENNIFFER MARIETA
314	DIRECTO		SERVICIO	287	APOYO EN ACTIVIDADES DIVERSAS DE CAMPO	1/04/2022	30/04/2022	950.00	10714866287	CUCHO HUAMANI DESSIRE MARY
315	DIRECTO		SERVICIO	288	APOYO EN ACTIVIDADES DIVERSAS DE CAMPO	1/04/2022	30/04/2022	950.00	10400061845	PANTIGOSO PAREDES ANABEL SUSANA
316	DIRECTO		SERVICIO	289	APOYO EN ACTIVIDADES DIVERSAS DE CAMPO	1/04/2022	30/04/2022	950.00	10296490163	CARRILLO CASTRO BERTHA
317	DIRECTO		SERVICIO	290	APOYO EN ACTIVIDADES DIVERSAS DE CAMPO	1/04/2022	30/04/2022	950.00	10483973497	AGUILAR TICONA EVELIN ROSARIO
318	DIRECTO		SERVICIO	291	APOYO EN ACTIVIDADES DIVERSAS DE CAMPO	1/04/2022	30/04/2022	950.00	10296204001	HUAMANI CHALLA DE CCARI DAMIANA ELSA
319	DIRECTO		SERVICIO	292	APOYO EN ACTIVIDADES DIVERSAS DE CAMPO	1/04/2022	30/04/2022	950.00	10444259851	DUEÑAS MELENDRES CLEMENCIA
320	DIRECTO		SERVICIO	294	APOYO EN ACTIVIDADES DIVERSAS DE CAMPO	1/04/2022	30/04/2022	950.00	10706067561	BERNAL COBOS JENIFER NUNILA

321	DIRECTO		SERVICIO	295	APOYO EN ACTIVIDADES DIVERSAS DE CAMPO	1/04/2022	30/04/2022	950.00	10603392179	LOPEZ VIZA LUIGUI DEL PIERO
322	DIRECTO		SERVICIO	296	APOYO EN ACTIVIDADES DIVERSAS DE CAMPO	1/04/2022	30/04/2022	950.00	10481057511	BEDOYA SALAS DANITZA DAYANA
323	DIRECTO		SERVICIO	297	APOYO EN ACTIVIDADES DIVERSAS DE CAMPO	1/04/2022	30/04/2022	950.00	10409210703	SUAÑA QUISPE PATRICIA ADELINA
324	DIRECTO		SERVICIO	298	APOYO EN ACTIVIDADES DIVERSAS DE CAMPO	1/04/2022	30/04/2022	950.00	10411708182	MAMANI LLAMOCA MARILUZ
325	DIRECTO		SERVICIO	299	APOYO EN ACTIVIDADES DIVERSAS DE CAMPO	1/04/2022	30/04/2022	950.00	10481772732	MOYA CRUZ MARIA ELENA
326	DIRECTO		SERVICIO	300	APOYO EN ACTIVIDADES DIVERSAS DE CAMPO	1/04/2022	30/04/2022	950.00	10435852730	AYALA PUMA ROSA
327	DIRECTO		SERVICIO	301	APOYO EN ACTIVIDADES DIVERSAS DE CAMPO	1/04/2022	30/04/2022	950.00	10768211791	CHAMBI VELASQUEZ ANA YAMILET
328	DIRECTO		SERVICIO	302	APOYO EN ACTIVIDADES DIVERSAS DE CAMPO	1/04/2022	30/04/2022	950.00	10469248394	MAYTA MAMANI FLOR DE MARIA
329	DIRECTO		SERVICIO	303	APOYO EN ACTIVIDADES DIVERSAS DE CAMPO	1/04/2022	30/04/2022	950.00	10708219377	HUAYCHO MOLLO CINTHIA MILAGROS
330	DIRECTO		SERVICIO	304	APOYO EN ACTIVIDADES DIVERSAS DE CAMPO	1/04/2022	30/04/2022	950.00	10460195417	MOYA CRUZ SONIA YASMINA
331	DIRECTO		SERVICIO	305	APOYO EN ACTIVIDADES DIVERSAS DE CAMPO	1/04/2022	30/04/2022	950.00	10294229782	HUMPIRE VILCA HERMELINDA
332	DIRECTO		SERVICIO	306	APOYO EN ACTIVIDADES DIVERSAS DE CAMPO	1/04/2022	30/04/2022	950.00	10451269254	VARGAS YUCRA ROCIO ROXANA
333	DIRECTO		SERVICIO	307	APOYO EN ACTIVIDADES DIVERSAS DE CAMPO	1/04/2022	30/04/2022	950.00	10296517505	MINGA PACCO JANETH ROSSEMARY
334	DIRECTO		SERVICIO	308	APOYO EN ACTIVIDADES DIVERSAS DE CAMPO	1/04/2022	30/04/2022	950.00	10604913411	USMAYO ALVARADO ELIZABETH
335	DIRECTO		SERVICIO	309	APOYO EN ACTIVIDADES DIVERSAS DE CAMPO	1/04/2022	30/04/2022	950.00	10602737280	CHOQUECONDO ENRIQUEZ MARIA FERNANDA
336	DIRECTO		SERVICIO	310	APOYO EN ACTIVIDADES DIVERSAS DE CAMPO	1/04/2022	30/04/2022	950.00	10764585804	AGUSTI ALBARRACIN ANGELO PIERO
337	DIRECTO		SERVICIO	311	APOYO EN ACTIVIDADES DIVERSAS DE CAMPO	1/04/2022	30/04/2022	950.00	10296894911	COBOS ZUMERE RUTH GERARDA
338	DIRECTO		SERVICIO	312	APOYO EN ACTIVIDADES DIVERSAS DE CAMPO	1/04/2022	30/04/2022	950.00	10423153305	CHAMBI VELASQUEZ YSABEL FABIOLA
339	DIRECTO		SERVICIO	313	APOYO EN ACTIVIDADES DIVERSAS DE CAMPO	1/04/2022	30/04/2022	950.00	10022689642	TINTAYA HUISA NORMA
340	DIRECTO		SERVICIO	314	APOYO EN ACTIVIDADES DIVERSAS DE CAMPO	1/04/2022	30/04/2022	950.00	10293378300	RAMOS PEREDO CARMEN DIANA
341	DIRECTO		SERVICIO	315	APOYO EN ACTIVIDADES DIVERSAS DE CAMPO	1/04/2022	30/04/2022	950.00	10458619650	HUACANI LUNA DANIELA
342	DIRECTO		SERVICIO	316	APOYO EN ACTIVIDADES DIVERSAS DE CAMPO	1/04/2022	30/04/2022	950.00	10723661264	ROMERO RONDAN LUIGGI SERGIO
343	DIRECTO		SERVICIO	317	APOYO EN ACTIVIDADES DIVERSAS DE CAMPO	1/04/2022	30/04/2022	950.00	10714366509	OCARI HUAMANI MARJHORY ROSARIO
344	DIRECTO		SERVICIO	318	APOYO EN ACTIVIDADES DIVERSAS DE CAMPO	1/04/2022	30/04/2022	950.00	10802033058	ROJAS CHAVEZ WARNER JOSE
345	DIRECTO		SERVICIO	320	APOYO EN ACTIVIDADES DIVERSAS DE CAMPO	1/04/2022	30/04/2022	950.00	10296469462	ALAVE CHAÑI HENRY JESUS
346	DIRECTO		SERVICIO	321	ENFERMERA	1/04/2022	30/04/2022	1,500.00	10402280552	QUISPE RAYME AQUILINA LOURDES
347	DIRECTO		SERVICIO	322	RECONOCIMIENTO DEUDA SUPERVISION DE LA OBRA PABELLONE	1/11/2021	30/11/2022	7,394.20	20607881678	ZETA CONSULTORES Y EJECUTORES E.I.R.L
348	DIRECTO		SERVICIO	324	CHOFER	1/04/2022	30/04/2022	1,200.00	10433499641	RODRIGUEZ GAMERO ERICK ALESSANDRO
349	DIRECTO		SERVICIO	330	APOYO EN ACTIVIDADES DIVERSAS DE CAMPO	4/04/2022	30/04/2022	855.00	10422997127	ROSADO EGUILUZ EDWARD ALFREDO
350	DIRECTO		SERVICIO	331	APOYO EN ACTIVIDADES DIVERSAS DE CAMPO	4/04/2022	30/04/2022	855.00	10426589082	FERNANDEZ ARGAMA LESLY HELEN
351	DIRECTO		SERVICIO	341	SUPERVISION Y COORDINACION DE PLAYAS Y ZONAS DE PARQUE	5/04/2022	30/04/2022	1,000.00	10730761371	AYALA LLAIQUI JESUS GABRIEL
352	DIRECTO		SERVICIO	344	POR EL SERVICIO DE EMPASTE DE PLANILLAS HABERES (ACTIVOS	6/04/2022	11/04/2022	99.00	20607377902	DISTRIBUIDORA PAPIRO E.I.R.L.
353	DIRECTO		SERVICIO	349	CAMBIO DE ACEITE DE MOTOR, CAMBIO DE FILTRO DE ACEITE, C	7/04/2022	11/04/2022	250.00	20604469571	MAREGU SERVICIOS GENERALES EMPRESA INDIVIDUAL DE RESPONSABILIDAD LIMITADA
354	DIRECTO		SERVICIO	353	RECONOCIMIENTO DEUDA CHOFER PROFESIONAL	16/12/2021	31/12/2021	640.00	10295463550	CARPIO OJEDA MANUEL JESUS
355	DIRECTO		SERVICIO	354	ELABORACION DEL KARDEX	11/04/2022	10/05/2022	1,200.00	10742172649	HUARACHI GALVEZ MARIELA ISABEL
356	DIRECTO		SERVICIO	358	SUPERVISION DE LA OBRA PABELLONES DE NICHOS Y COLUMBAR	1/12/2021	31/12/2021	4,833.41	20607881678	ZETA CONSULTORES Y EJECUTORES E.I.R.L
357	DIRECTO		SERVICIO	359	RECONOCIMIENTO DEUDA LIMPIEZA Y GUARDIANIA EN EL EDIFICI	18/11/2021	31/12/2021	2,150.00	10732679508	CERRON LLAMOCAYA PAUL AYRTON
358	DIRECTO		SERVICIO	360	ASESORIA EXTERNA	12/04/2022	26/04/2022	3,000.00	10295390951	CONDORENA ARIAS JUAN ELMER
359	DIRECTO		SERVICIO	370	RECARGA DE (20) EXTINTORES	13/04/2022	22/04/2022	605.50	20607239844	CORPORACION SEREX S.A.C.
360	DIRECTO		SERVICIO	373	CHOFER	13/04/2022	18/05/2022	1,200.00	10238140035	GARCIA ESTRADA ANSELMO
361	DIRECTO		SERVICIO	380	MANTENIMIENTO DE LA UNIDAD VEHICULAR	21/04/2022	22/04/2022	400.00	20455350884	JJ CORPORACION INDUSTRIAL E.I.R.L
362	DIRECTO		SERVICIO	381	CUIDADORA PARA LOS MENORES DEL CAR DEL NIÑO CHAVES DE	22/04/2022	31/05/2022	1,200.00	10759740322	PARICAHUA VELO CARMEN ROSA
363	DIRECTO		SERVICIO	382	MEDICO PSIQUIATRA	10/01/2022	31/01/2022	4,840.00	10445771550	MARTINEZ ALONZO ANTHONY AQUILES
364	DIRECTO		SERVICIO	386	SERVICIO DE DESAYUNO	28/04/2022	28/04/2022	290.00	20601070660	MICAELA SERVICIOS GENERALES S.A.C.
365	DIRECTO		SERVICIO	387	REAJUSTE DE LA EJECUCION DE LA OBRA DE CONSTRUCCION D	28/04/2022	28/04/2022	54,951.02	20605681956	DYNAMIKA CONSULTORES Y ADMINISTRADORES S.R.L.
366	DIRECTO		SERVICIO	389	APOYO EN ACTIVIDADES DIVERSAS DE CAMPO	1/05/2022	31/05/2022	950.00	10296204001	HUAMANI CHALLA DE OCARI DAMIANA ELSA
367	DIRECTO		SERVICIO	390	APOYO EN ACTIVIDADES DIVERSAS DE CAMPO	1/05/2022	31/05/2022	950.00	10423153305	CHAMBI VELASQUEZ YSABEL FABIOLA
368	DIRECTO		SERVICIO	391	APOYO EN ACTIVIDADES DIVERSAS DE CAMPO	1/05/2022	31/05/2022	950.00	10802033058	ROJAS CHAVEZ WARNER JOSE
369	DIRECTO		SERVICIO	392	APOYO EN ACTIVIDADES DIVERSAS DE CAMPO	1/05/2022	31/05/2022	950.00	10296894911	COBOS ZUMERE RUTH GERARDA
370	DIRECTO		SERVICIO	393	APOYO EN ACTIVIDADES DIVERSAS DE CAMPO	1/05/2022	31/05/2022	950.00	10451269254	VARGAS YUCRA ROCIO ROXANA

371	DIRECTO		SERVICIO	394	APOYO EN ACTIVIDADES DIVERSAS DE CAMPO	1/05/2022	31/05/2022	950.00	10409210703	SUAÑA QUISPE PATRICIA ADELINA
372	DIRECTO		SERVICIO	395	APOYO EN ACTIVIDADES DIVERSAS DE CAMPO	1/05/2022	31/05/2022	950.00	10022869642	TINTAYA HUISA NORMA
373	DIRECTO		SERVICIO	396	APOYO EN ACTIVIDADES DIVERSAS DE CAMPO	1/05/2022	31/05/2022	950.00	10411708182	MAMANI LLAMOCA MARILUZ
374	DIRECTO		SERVICIO	397	APOYO EN ACTIVIDADES DIVERSAS DE CAMPO	1/05/2022	31/05/2022	950.00	10602737280	CHOQUECONDO ENRIQUEZ MARIA FERNANDA
375	DIRECTO		SERVICIO	398	APOYO EN ACTIVIDADES DIVERSAS DE CAMPO	1/05/2022	31/05/2022	950.00	10481772732	MOYA CRUZ MARIA ELENA
376	DIRECTO		SERVICIO	400	APOYO EN ACTIVIDADES DIVERSAS DE CAMPO	1/05/2022	31/05/2022	950.00	10470178481	SALLO MAMANI LISETH MANUELA
377	DIRECTO		SERVICIO	401	APOYO EN ACTIVIDADES DIVERSAS DE CAMPO	1/05/2022	31/05/2022	950.00	10458196538	BEDOYA SALAS JENNIFFER MARIETA
378	DIRECTO		SERVICIO	403	APOYO EN ACTIVIDADES DIVERSAS DE CAMPO	1/05/2022	31/05/2022	950.00	10469248394	MAYTA MAMANI FLOR DE MARIA
379	DIRECTO		SERVICIO	405	APOYO EN ACTIVIDADES DIVERSAS DE CAMPO	1/05/2022	31/05/2022	950.00	10804913411	USNAYO ALVARADO ELIZABETH
380	DIRECTO		SERVICIO	406	APOYO EN ACTIVIDADES DIVERSAS DE CAMPO	1/05/2022	31/05/2022	950.00	10714866287	CUCHO HUAMANI DESSIRE MARY
381	DIRECTO		SERVICIO	407	APOYO EN ACTIVIDADES DIVERSAS DE CAMPO	1/05/2022	31/05/2022	950.00	10481057511	BEDOYA SALAS DANITZA DAYANA
382	DIRECTO		SERVICIO	408	APOYO EN ACTIVIDADES DIVERSAS DE CAMPO	1/05/2022	31/05/2022	950.00	10458619650	HUACANI LUNA DANIELA
383	DIRECTO		SERVICIO	409	APOYO EN ACTIVIDADES DIVERSAS DE CAMPO	1/05/2022	31/05/2022	950.00	10444259851	DUEÑAS MELENDRES CLEMENCIA
384	DIRECTO		SERVICIO	410	APOYO EN ACTIVIDADES DIVERSAS DE CAMPO	1/05/2022	31/05/2022	950.00	10293378300	RAMOS PEREDO CARMEN DIANA
385	DIRECTO		SERVICIO	411	APOYO EN ACTIVIDADES DIVERSAS DE CAMPO	1/05/2022	31/05/2022	950.00	10296460163	CARRILLO CASTRO BERTHA
386	DIRECTO		SERVICIO	412	APOYO EN ACTIVIDADES DIVERSAS DE CAMPO	1/05/2022	31/05/2022	950.00	10764585904	AGUSTI ALBARRACIN ANGELO PIERO
387	DIRECTO		SERVICIO	413	APOYO EN ACTIVIDADES DIVERSAS DE CAMPO	1/05/2022	31/05/2022	950.00	10483973497	AGUILAR TICONA EVELIN ROSARIO
388	DIRECTO		SERVICIO	414	APOYO EN ACTIVIDADES DIVERSAS DE CAMPO	1/05/2022	31/05/2022	950.00	10708219377	HUAYCHO MOLLO CINTHIA MILAGROS
389	DIRECTO		SERVICIO	415	APOYO EN ACTIVIDADES DIVERSAS DE CAMPO	1/05/2022	31/05/2022	950.00	10425834512	MAYTA MAMANI DE ROSADO DELIA CONCEPCION
390	DIRECTO		SERVICIO	417	APOYO EN ACTIVIDADES DIVERSAS DE CAMPO	1/05/2022	31/05/2022	950.00	10696992179	LOPEZ VIZA LUIGUI DEL PIERO
391	DIRECTO		SERVICIO	418	APOYO EN ACTIVIDADES DIVERSAS DE CAMPO	1/05/2022	31/05/2022	950.00	10304234712	CRUZ RAMOS REBECA CATALINA
392	DIRECTO		SERVICIO	419	APOYO EN ACTIVIDADES DIVERSAS DE CAMPO	1/05/2022	31/05/2022	950.00	10296459462	ALAVE CHAÑI HENRY JESUS
393	DIRECTO		SERVICIO	420	APOYO EN ACTIVIDADES DIVERSAS DE CAMPO	1/05/2022	31/05/2022	950.00	10400661845	PANTIGOSO PAREDES ANABEL SUSANA
394	DIRECTO		SERVICIO	421	APOYO EN ACTIVIDADES DIVERSAS DE CAMPO	1/05/2022	31/05/2022	950.00	10753681278	AGUSTI ALBARRACIN ADRIANA GISELLE
395	DIRECTO		SERVICIO	422	APOYO EN ACTIVIDADES DIVERSAS DE CAMPO	1/05/2022	31/05/2022	950.00	10460195417	MOYA CRUZ SONIA YASMINA
396	DIRECTO		SERVICIO	423	APOYO EN ACTIVIDADES DIVERSAS DE CAMPO	1/05/2022	31/05/2022	950.00	10426589082	FERNANDEZ ARGAWA LESLY HELEN
397	DIRECTO		SERVICIO	424	APOYO EN ACTIVIDADES DIVERSAS DE CAMPO	1/05/2022	31/05/2022	950.00	10768211791	CHAMBI VELASQUEZ ANA YAMILET
398	DIRECTO		SERVICIO	425	RETEN QUE CUBRA LOS DESCANSOS DEL PERSONAL DE VIGILAN	1/05/2022	31/05/2022	1,240.00	10295419844	FLORES BERDEJO ANDRES JAVIER
399	DIRECTO		SERVICIO	426	RETEN QUE CUBRA LOS DESCANSOS DEL PERSONAL DE VIGILAN	1/05/2022	31/05/2022	837.00	10760079478	CALLA MAYDANA ALEXANDER JESUS
400	DIRECTO		SERVICIO	427	RETEN QUE CUBRA LOS DESCANSOS DEL PERSONAL DE VIGILAN	1/05/2022	31/05/2022	1,240.00	10455512671	HUAMAN YUCRA VICTORIA
401	DIRECTO		SERVICIO	428	SUPERVISION Y COORDINACION DE PLAYAS Y ZONA DE PARQUE	1/05/2022	31/05/2022	1,200.00	10400496652	ECHEVARRIA LOAYZA JULIE GLORIA
402	DIRECTO		SERVICIO	430	ELABORACION DE ACTIVIDADES ESTRATEGICAS DE PRESIDENCIA	1/05/2022	31/05/2022	1,500.00	10457926559	FARRO LOZADA FRANCO YAMIR
403	DIRECTO		SERVICIO	437	APOYO TECNICO ADMINISTRATIVO	1/05/2022	31/05/2022	935.48	10751459381	ROQUE CORNEJO ZAHIR MELANY
404	DIRECTO		SERVICIO	438	APOYO EN ACTIVIDADES DIVERSAS DE CAMPO	3/05/2022	31/05/2022	918.33	10734449640	VALENCIA COPA ANYELY NAYELY
405	DIRECTO		SERVICIO	447	ALQUILER DE IMPRESORAS MULTIFUNCIONALES	5/03/2022	4/04/2022	1,200.00	20539643895	GRUPO MCG S.R.L.
406	DIRECTO		SERVICIO	451	ALQUILER DE IMPRESORAS MULTIFUNCIONALES	5/04/2022	4/05/2022	1,200.00	20539643895	GRUPO MCG S.R.L.
407	DIRECTO		SERVICIO	452	APOYO EN ACTIVIDADES DIVERSAS DE CAMPO	6/05/2022	31/05/2022	823.33	10805750796	FERNANDEZ CATACORA ELMER FREDY
408	DIRECTO		SERVICIO	466	MANTENIMIENTO DE LA IMPRESORA	11/05/2022	11/05/2022	153.40	10468948350	MENDOZA VELIZ CARMEN ROSA
409	DIRECTO		SERVICIO	469	COMPRA DE PASAJES AEREOS AREQUIPA - LIMA - AREQUIPA	11/05/2022	11/05/2022	1,470.00	10468411704	VASQUEZ MAMANI ROSSIVELT YESSENIA
410	DIRECTO		SERVICIO	470	COMPRA DE PASAJES AEREOS AREQUIPA-CUSCO-AREQUIPA	11/05/2022	11/05/2022	2,280.00	10468411704	VASQUEZ MAMANI ROSSIVELT YESSENIA
411	DIRECTO		SERVICIO	471	SUPERVISION Y COORDINACION DE PLAYAS Y ZONAS DE PARQUE	11/05/2022	31/05/2022	812.90	10750561662	RIVERA ALVAREZ LUIS GUSTAVO
412	DIRECTO		SERVICIO	472	MANTENIMIENTO DE LA MAQUINA PERCUTOR	11/05/2022	11/05/2022	290.00	10296166621	DOMÍNGUEZ QUISPE JOSE LUIS
413	DIRECTO		SERVICIO	473	COMPRA DE UN PASAJE AEREO AREQUIPA-CUSCO-AREQUIPA	11/05/2022	11/05/2022	660.00	10468411704	VASQUEZ MAMANI ROSSIVELT YESSENIA
414	DIRECTO		SERVICIO	474	APOYO ADMINISTRATIVO EN LA GERENCIA DE RECURSOS ECONO	11/05/2022	10/06/2022	500.00	10741760792	BERNAL PEDRAZA SOFIA JHOAN
415	DIRECTO		SERVICIO	475	APOYO EN ACTIVIDADES DIVERSAS DE CAMPO	13/05/2022	31/05/2022	601.67	10083998451	MAMANI ESPINOZA DAMIAN
416	DIRECTO		SERVICIO	476	APOYO EN ACTIVIDADES DIVERSAS DE CAMPO	13/05/2022	31/05/2022	601.67	10442125622	MACHACA GUEVARA MARLENI
417	DIRECTO		SERVICIO	502	APOYO EN ACTIVIDADES DIVERSAS DE CAMPO	1/06/2022	30/06/2022	950.00	10802032973	ROJAS CHAVEZ ROBERT GONZALO
418	DIRECTO		SERVICIO	503	APOYO EN ACTIVIDADES DIVERSAS DE CAMPO	1/06/2022	30/06/2022	950.00	10425834512	MAYTA MAMANI DE ROSADO DELIA CONCEPCION
419	DIRECTO		SERVICIO	504	APOYO EN ACTIVIDADES DIVERSAS DE CAMPO	1/06/2022	30/06/2022	950.00	10805750796	FERNANDEZ CATACORA ELMER FREDY
420	DIRECTO		SERVICIO	505	APOYO EN ACTIVIDADES DIVERSAS DE CAMPO	1/06/2022	30/06/2022	950.00	10296204001	HUAMANI CHALLA DE OCARI DAMIANA ELSA

421	DIRECTO		SERVICIO	506	APOYO EN ACTIVIDADES DIVERSAS DE CAMPO	1/06/2022	30/06/2022	950.00	10083998461	MAMANI ESPINOZA DAMIAN
422	DIRECTO		SERVICIO	507	APOYO EN ACTIVIDADES DIVERSAS DE CAMPO	1/06/2022	30/06/2022	950.00	10444259351	DUEÑAS MELENDRES CLEMENCIA
423	DIRECTO		SERVICIO	508	APOYO EN ACTIVIDADES DIVERSAS DE CAMPO	1/06/2022	30/06/2022	950.00	10418253369	ASPILCUETA MARTINEZ CELIA CYNTHIA
424	DIRECTO		SERVICIO	509	APOYO EN ACTIVIDADES DIVERSAS DE CAMPO	1/06/2022	30/06/2022	950.00	10296460163	CARRILLO CASTRO BERTHA
425	DIRECTO		SERVICIO	510	APOYO EN ACTIVIDADES DIVERSAS DE CAMPO	1/06/2022	30/06/2022	950.00	10734449640	VALENCIA COPA ANYELY NAYELY
426	DIRECTO		SERVICIO	511	APOYO EN ACTIVIDADES DIVERSAS DE CAMPO	1/06/2022	30/06/2022	950.00	10768211791	CHAMBI VELASQUEZ ANA YAMILET
427	DIRECTO		SERVICIO	512	APOYO EN ACTIVIDADES DIVERSAS DE CAMPO	1/06/2022	30/06/2022	950.00	10400061845	PANTIGOSO PAREDES ANABEL SUSANA
428	DIRECTO		SERVICIO	513	APOYO EN ACTIVIDADES DIVERSAS DE CAMPO	1/06/2022	30/06/2022	950.00	10480249351	BEDOYA SALAS YESSICA TREYCYL
429	DIRECTO		SERVICIO	515	APOYO EN ACTIVIDADES DIVERSAS DE CAMPO	1/06/2022	30/06/2022	950.00	10411708182	MAMANI LLAMOCA MARILUZ
430	DIRECTO		SERVICIO	516	APOYO EN ACTIVIDADES DIVERSAS DE CAMPO	1/06/2022	30/06/2022	950.00	10602737280	CHOQUECONDO ENRIQUEZ MARIA FERNANDA
431	DIRECTO		SERVICIO	517	APOYO EN ACTIVIDADES DIVERSAS DE CAMPO	1/06/2022	30/06/2022	950.00	10481772732	MOYA CRUZ MARIA ELENA
432	DIRECTO		SERVICIO	518	APOYO EN ACTIVIDADES DIVERSAS DE CAMPO	1/06/2022	30/06/2022	950.00	10293378300	RAMOS PEREDO CARMEN DIANA
433	DIRECTO		SERVICIO	519	APOYO EN ACTIVIDADES DIVERSAS DE CAMPO	1/06/2022	30/06/2022	950.00	10458196538	BEDOYA SALAS JENNIFFER MARIETA
434	DIRECTO		SERVICIO	521	APOYO EN ACTIVIDADES DIVERSAS DE CAMPO	1/06/2022	30/06/2022	950.00	10296469462	ALAVE CHAÑI HENRY JESUS
435	DIRECTO		SERVICIO	522	APOYO EN ACTIVIDADES DIVERSAS DE CAMPO	1/06/2022	30/06/2022	950.00	10469246394	MAYTA MAMANI FLOR DE MARIA
436	DIRECTO		SERVICIO	523	APOYO EN ACTIVIDADES DIVERSAS DE CAMPO	1/06/2022	30/06/2022	950.00	10483973497	AGUILAR TICONA EVELIN ROSARIO
437	DIRECTO		SERVICIO	524	APOYO EN ACTIVIDADES DIVERSAS DE CAMPO	1/06/2022	30/06/2022	950.00	10804913411	USNAYO ALVARADO ELIZABETH
438	DIRECTO		SERVICIO	525	APOYO EN ACTIVIDADES DIVERSAS DE CAMPO	1/06/2022	30/06/2022	950.00	10714866287	CUCHO HUAMANI DESSIRE MARY
439	DIRECTO		SERVICIO	526	APOYO EN ACTIVIDADES DIVERSAS DE CAMPO	1/06/2022	30/06/2022	950.00	10764585804	AGUSTI ALBARRACIN ANGELO PIERO
440	DIRECTO		SERVICIO	527	APOYO EN ACTIVIDADES DIVERSAS DE CAMPO	1/06/2022	30/06/2022	950.00	10022689642	TINTAYA HUISA NORMA
441	DIRECTO		SERVICIO	528	APOYO EN ACTIVIDADES DIVERSAS DE CAMPO	1/06/2022	30/06/2022	950.00	10451269254	VARGAS YUCRA ROCIO ROXANA
442	DIRECTO		SERVICIO	529	APOYO EN ACTIVIDADES DIVERSAS DE CAMPO	1/06/2022	30/06/2022	950.00	10423153305	CHAMBI VELASQUEZ YSABEL FABIOLA
443	DIRECTO		SERVICIO	530	APOYO EN ACTIVIDADES DIVERSAS DE CAMPO	1/06/2022	30/06/2022	950.00	10296894911	COBOS ZUMERE RUTH GERARDA
444	DIRECTO		SERVICIO	531	APOYO EN ACTIVIDADES DIVERSAS DE CAMPO	1/06/2022	30/06/2022	950.00	10774257590	CRUZ QUISPE RENATO JESUS
445	DIRECTO		SERVICIO	532	APOYO EN ACTIVIDADES DIVERSAS DE CAMPO	1/06/2022	30/06/2022	950.00	10304234712	CRUZ RAMOS REBECA CATALINA
446	DIRECTO		SERVICIO	533	APOYO EN ACTIVIDADES DIVERSAS DE CAMPO	1/06/2022	30/06/2022	950.00	10409210703	SUAÑA QUISPE PATRICIA ADELINA
447	DIRECTO		SERVICIO	534	APOYO EN ACTIVIDADES DIVERSAS DE CAMPO	1/06/2022	30/06/2022	950.00	10731025482	VILCA TISNADO MERCY EVELYN
448	DIRECTO		SERVICIO	535	APOYO EN ACTIVIDADES DIVERSAS DE CAMPO	1/06/2022	30/06/2022	950.00	10481057511	BEDOYA SALAS DANITZA DAYANA
449	DIRECTO		SERVICIO	536	APOYO EN ACTIVIDADES DIVERSAS DE CAMPO	1/06/2022	30/06/2022	950.00	10706067961	BERNAL COBOS JENIFER NUNILA
450	DIRECTO		SERVICIO	537	RETEN QUE CUBRA LOS DESCANSOS DEL PERSONAL DE VIGILAN	1/06/2022	30/06/2022	1,240.00	10458512671	HUAMAN YUCRA VICTORIA
451	DIRECTO		SERVICIO	538	RETEN QUE CUBRA LOS DESCANSOS DEL PERSONAL DE VIGILAN	1/06/2022	30/06/2022	1,240.00	10295419344	FLORES BERDEJO ANDRES JAVIER
452	DIRECTO		SERVICIO	540	RETEN QUE CUBRA LOS DESCANSOS DEL PERSONAL DE VIGILAN	1/06/2022	30/06/2022	868.00	10760079478	CALLA MAYDANA ALEXANDER JESUS
453	DIRECTO		SERVICIO	541	ACTIVIDADES DE MARKETING Y EDICION DE VIDEO	1/06/2022	30/06/2022	1,200.00	15603296181	CHACON DE MORAN ALEXANDRA JOSELIN
454	DIRECTO		SERVICIO	542	TECNICO DE ENFERMERIA	1/06/2022	30/06/2022	1,200.00	10295560580	CACERES COLLANQUI BALVINA BONIFACIA
455	DIRECTO		SERVICIO	565	APOYO EN ACTIVIDADES DIVERSAS DE CAMPO	7/06/2022	30/06/2022	760.00	10480195417	MOYA CRUZ SONIA YASMINA
456	DIRECTO		SERVICIO	567	CHOFER PROFESIONAL	7/06/2022	30/06/2022	1,200.00	10297293155	CARREON CHURATA ARNALDO
457	DIRECTO		SERVICIO	574	POR LA COMPRA DE DOS PASAJES AREQUIPA-LIMA-AREQUIPA	9/06/2022	9/06/2022	1,720.00	10468411704	VASQUEZ MAMANI ROSSMELT YESSENIA
458	DIRECTO		SERVICIO	588	SERVICIO DE CAMBIO DE PILAS 16 PARA RELOJ DE MANO	17/06/2022	17/06/2022	72.00	10296807656	MANTILLA ARIAS ANA CECILIA
459	DIRECTO		SERVICIO	589	SERVICIO DE CAMBIO DE 68 PILAS PARA RELOJ DE MANO	17/06/2022	17/06/2022	306.00	10296807656	MANTILLA ARIAS ANA CECILIA
460	DIRECTO		SERVICIO	599	APOYO EN ACTIVIDADES DIVERSAS DE CAMPO	1/07/2022	31/07/2022	950.00	10445187114	ROJAS MAMANI AMPARO GISELLA
461	DIRECTO		SERVICIO	600	APOYO EN ACTIVIDADES DIVERSAS DE CAMPO	1/07/2022	31/07/2022	950.00	10440828367	CUCHO HUAMANI ADA MARY
462	DIRECTO		SERVICIO	601	APOYO EN ACTIVIDADES DIVERSAS DE CAMPO	1/07/2022	31/07/2022	950.00	10400061845	PANTIGOSO PAREDES ANABEL SUSANA
463	DIRECTO		SERVICIO	602	APOYO EN ACTIVIDADES DIVERSAS DE CAMPO	1/07/2022	31/07/2022	950.00	10296529302	BERNAL TORRES ANGEL ROMAN
464	DIRECTO		SERVICIO	603	APOYO EN ACTIVIDADES DIVERSAS DE CAMPO	1/07/2022	31/07/2022	950.00	10764585804	AGUSTI ALBARRACIN ANGELO PIERO
465	DIRECTO		SERVICIO	604	APOYO EN ACTIVIDADES DIVERSAS DE CAMPO	1/07/2022	31/07/2022	950.00	10734449640	VALENCIA COPA ANYELY NAYELY
466	DIRECTO		SERVICIO	605	APOYO EN ACTIVIDADES DIVERSAS DE CAMPO	1/07/2022	31/07/2022	950.00	10296460163	CARRILLO CASTRO BERTHA
467	DIRECTO		SERVICIO	606	APOYO EN ACTIVIDADES DIVERSAS DE CAMPO	1/07/2022	31/07/2022	950.00	10293378300	RAMOS PEREDO CARMEN DIANA
468	DIRECTO		SERVICIO	607	APOYO EN ACTIVIDADES DIVERSAS DE CAMPO	1/07/2022	31/07/2022	950.00	10444259851	DUEÑAS MELENDRES CLEMENCIA
469	DIRECTO		SERVICIO	608	APOYO EN ACTIVIDADES DIVERSAS DE CAMPO	1/07/2022	31/07/2022	950.00	10083998461	MAMANI ESPINOZA DAMIAN
470	DIRECTO		SERVICIO	609	APOYO EN ACTIVIDADES DIVERSAS DE CAMPO	1/07/2022	31/07/2022	950.00	10296204001	HUAMANI CHALLA DE OCARI DAMIANA ELSA

471	DIRECTO		SERVICIO	610	APOYO EN ACTIVIDADES DIVERSAS DE CAMPO	1/07/2022	31/07/2022	950.00	10481057511	BEDOYA SALAS DANITZA DAYANA
472	DIRECTO		SERVICIO	611	APOYO EN ACTIVIDADES DIVERSAS DE CAMPO	1/07/2022	31/07/2022	950.00	10483973497	AGUILAR TICONA EVELIN ROSARIO
473	DIRECTO		SERVICIO	612	APOYO EN ACTIVIDADES DIVERSAS DE CAMPO	1/07/2022	31/07/2022	950.00	10469248394	MAYTA MAMANI FLOR DE MARIA
474	DIRECTO		SERVICIO	613	APOYO EN ACTIVIDADES DIVERSAS DE CAMPO	1/07/2022	31/07/2022	950.00	10296469462	ALAVE CHAÑI HENRY JESUS
475	DIRECTO		SERVICIO	614	APOYO EN ACTIVIDADES DIVERSAS DE CAMPO	1/07/2022	31/07/2022	950.00	10296517505	MINGA PACCO JANETH ROSSEMARY
476	DIRECTO		SERVICIO	615	APOYO EN ACTIVIDADES DIVERSAS DE CAMPO	1/07/2022	31/07/2022	950.00	10458196538	BEDOYA SALAS JENNIFFER MARIETA
477	DIRECTO		SERVICIO	616	APOYO EN ACTIVIDADES DIVERSAS DE CAMPO	1/07/2022	31/07/2022	950.00	10706067961	BERNAL COBOS JENIFER NUNILA
478	DIRECTO		SERVICIO	617	APOYO EN ACTIVIDADES DIVERSAS DE CAMPO	1/07/2022	31/07/2022	950.00	10776754670	SOSA YUCRA JENIFER
479	DIRECTO		SERVICIO	618	APOYO EN ACTIVIDADES DIVERSAS DE CAMPO	1/07/2022	31/07/2022	950.00	10457466168	ARENAS MAMANI JOSE MIGUEL
480	DIRECTO		SERVICIO	619	APOYO EN ACTIVIDADES DIVERSAS DE CAMPO	1/07/2022	31/07/2022	950.00	10306742502	USNAYO ALVARADO JUANA ROSA
481	DIRECTO		SERVICIO	620	APOYO EN ACTIVIDADES DIVERSAS DE CAMPO	1/07/2022	31/07/2022	950.00	10481772732	MOYA CRUZ MARIA ELENA
482	DIRECTO		SERVICIO	621	APOYO EN ACTIVIDADES DIVERSAS DE CAMPO	1/07/2022	31/07/2022	950.00	10602737280	CHOQUECONDO ENRIQUEZ MARIA FERNANDA
483	DIRECTO		SERVICIO	622	APOYO EN ACTIVIDADES DIVERSAS DE CAMPO	1/07/2022	31/07/2022	950.00	10411708182	MAMANI LLAMOCA MARILUZ
484	DIRECTO		SERVICIO	623	APOYO EN ACTIVIDADES DIVERSAS DE CAMPO	1/07/2022	31/07/2022	950.00	10731025482	VILCA TISNADO MERCY EVELYN
485	DIRECTO		SERVICIO	624	APOYO EN ACTIVIDADES DIVERSAS DE CAMPO	1/07/2022	31/07/2022	950.00	10022869642	TINTAYA HUISA NORMA
486	DIRECTO		SERVICIO	625	APOYO EN ACTIVIDADES DIVERSAS DE CAMPO	1/07/2022	31/07/2022	950.00	10409210703	SUAÑA QUISPE PATRICIA ADELINA
487	DIRECTO		SERVICIO	626	APOYO EN ACTIVIDADES DIVERSAS DE CAMPO	1/07/2022	31/07/2022	950.00	10304234712	CRUZ RAMOS REBECA CATALINA
488	DIRECTO		SERVICIO	627	APOYO EN ACTIVIDADES DIVERSAS DE CAMPO	1/07/2022	31/07/2022	950.00	10774257590	CRUZ QUISPE RENATO JESUS
489	DIRECTO		SERVICIO	628	APOYO EN ACTIVIDADES DIVERSAS DE CAMPO	1/07/2022	31/07/2022	950.00	10802032973	ROJAS CHAVEZ ROBERT GONZALO
490	DIRECTO		SERVICIO	630	APOYO EN ACTIVIDADES DIVERSAS DE CAMPO	1/07/2022	31/07/2022	950.00	10296454236	HUACASI MACHACA DEMETRIA
491	DIRECTO		SERVICIO	631	APOYO EN ACTIVIDADES DIVERSAS DE CAMPO	1/07/2022	31/07/2022	950.00	10480249351	BEDOYA SALAS YESSICA TREYCYL
492	DIRECTO		SERVICIO	632	APOYO EN ACTIVIDADES DIVERSAS DE CAMPO	1/07/2022	31/07/2022	950.00	10423153305	CHAMBI VELASQUEZ YSABEL FABIOLA
493	DIRECTO		SERVICIO	635	APOYO EN ACTIVIDADES DIVERSAS DE CAMPO	1/07/2022	31/07/2022	950.00	10768211791	CHAMBI VELASQUEZ ANA YAMILET
494	DIRECTO		SERVICIO	636	APOYO EN ACTIVIDADES DIVERSAS DE CAMPO	4/07/2022	31/07/2022	823.33	10425834512	MAYTA MAMANI DE ROSADO DELIA CONCEPCION
495	DIRECTO		SERVICIO	637	FUMIGACION, CONTROL DE PLAGAS (DESINSECTACION, DESRAT	5/07/2022	8/07/2022	590.00	20311864042	CORPORACION DE SERVICIOS INDUSTRIALES S.R.LTDA.
496	DIRECTO		SERVICIO	639	REPARACION DE 02 LICUADORAS EN LA COCINA	5/07/2022	8/07/2022	540.00	10292181430	CHUQUIMAQUI CRUZ FLORENCIO PAULO
497	DIRECTO		SERVICIO	671	MANO DE OBRA DEL LIJADO Y PINTADO EN LOS AMBIENTES INTE	12/07/2022	29/07/2022	35,921.30	20603691450	LEONES DEL SUR CONTRATISTAS GENERALES S.A.C
498	DIRECTO		SERVICIO	700	RETEN QUE CUBRA LOS DESCANSOS DEL PERSONAL DE VIGILAN	20/07/2022	31/07/2022	480.00	10295419844	FLORES BERDEJO ANDRES JAVIER
499	DIRECTO		SERVICIO	703	MANTENIMIENTO UNIDAD MOVIL	22/07/2022	29/07/2022	265.00	20604469571	MAREGU SERVICIOS GENERALES EMPRESA INDIVIDUAL DE RESPONSABILIDAD LIMITADA
500	DIRECTO		SERVICIO	704	MANTENIMIENTO DE LA UNIDAD MOVIL	22/07/2022	29/07/2022	2,040.00	20604469571	MAREGU SERVICIOS GENERALES EMPRESA INDIVIDUAL DE RESPONSABILIDAD LIMITADA
501	DIRECTO		SERVICIO	712	SUPERVISION Y COORDINACION DE PLAYAS Y ZONA DE PARQUE	1/08/2022	31/08/2022	1,200.00	10750661662	RIVERA ALVAREZ LUIS GUSTAVO
502	DIRECTO		SERVICIO	713	ACTIVIDADES DE MARKETING Y EDICION DE VIDEO	1/08/2022	31/08/2022	1,200.00	15603295181	CHACON DE MORAN ALEXANDRA JOSELIN
503	DIRECTO		SERVICIO	717	APOYO EN ACTIVIDADES DIVERSAS DE CAMPO	1/08/2022	31/08/2022	950.00	10296529902	BERNAL TORRES ANGEL ROMAN
504	DIRECTO		SERVICIO	718	APOYO EN ACTIVIDADES DIVERSAS DE CAMPO	1/08/2022	31/08/2022	950.00	10703741709	TINTAYA HUISA ALEX FERNANDO
505	DIRECTO		SERVICIO	719	APOYO EN ACTIVIDADES DIVERSAS DE CAMPO	1/08/2022	31/08/2022	950.00	10445187114	ROJAS MAMANI AMPARO GISELLA
506	DIRECTO		SERVICIO	720	APOYO EN ACTIVIDADES DIVERSAS DE CAMPO	1/08/2022	31/08/2022	950.00	10768211791	CHAMBI VELASQUEZ ANA YAMILET
507	DIRECTO		SERVICIO	721	APOYO EN ACTIVIDADES DIVERSAS DE CAMPO	1/08/2022	31/08/2022	950.00	10734449640	VALENCIA COPA ANYELY NAYELY
508	DIRECTO		SERVICIO	722	APOYO EN ACTIVIDADES DIVERSAS DE CAMPO	1/08/2022	31/08/2022	950.00	10444259851	DUEÑAS MELENDRES CLEMENCIA
509	DIRECTO		SERVICIO	723	APOYO EN ACTIVIDADES DIVERSAS DE CAMPO	1/08/2022	31/08/2022	950.00	10296204001	HUAMANI CHALLA DE CCARI DAMIANA ELSA
510	DIRECTO		SERVICIO	724	APOYO EN ACTIVIDADES DIVERSAS DE CAMPO	1/08/2022	31/08/2022	950.00	10083998451	MAMANI ESPINOZA DAMIAN
511	DIRECTO		SERVICIO	725	APOYO EN ACTIVIDADES DIVERSAS DE CAMPO	1/08/2022	31/08/2022	950.00	10296454236	HUACASI MACHACA DEMETRIA
512	DIRECTO		SERVICIO	726	APOYO EN ACTIVIDADES DIVERSAS DE CAMPO	1/08/2022	31/08/2022	950.00	10483973497	AGUILAR TICONA EVELIN ROSARIO
513	DIRECTO		SERVICIO	727	APOYO EN ACTIVIDADES DIVERSAS DE CAMPO	1/08/2022	31/08/2022	950.00	10469248394	MAYTA MAMANI FLOR DE MARIA
514	DIRECTO		SERVICIO	728	APOYO EN ACTIVIDADES DIVERSAS DE CAMPO	1/08/2022	31/08/2022	950.00	10296469462	ALAVE CHAÑI HENRY JESUS
515	DIRECTO		SERVICIO	729	APOYO EN ACTIVIDADES DIVERSAS DE CAMPO	1/08/2022	31/08/2022	950.00	10296517505	MINGA PACCO JANETH ROSSEMARY
516	DIRECTO		SERVICIO	730	APOYO EN ACTIVIDADES DIVERSAS DE CAMPO	1/08/2022	31/08/2022	950.00	10458196538	BEDOYA SALAS JENNIFFER MARIETA
517	DIRECTO		SERVICIO	731	APOYO EN ACTIVIDADES DIVERSAS DE CAMPO	1/08/2022	31/08/2022	950.00	10706067961	BERNAL COBOS JENIFER NUNILA
518	DIRECTO		SERVICIO	732	APOYO EN ACTIVIDADES DIVERSAS DE CAMPO	1/08/2022	31/08/2022	950.00	10457466168	ARENAS MAMANI JOSE MIGUEL
519	DIRECTO		SERVICIO	733	APOYO EN ACTIVIDADES DIVERSAS DE CAMPO	1/08/2022	31/08/2022	950.00	10306742502	USNAYO ALVARADO JUANA ROSA
520	DIRECTO		SERVICIO	734	APOYO EN ACTIVIDADES DIVERSAS DE CAMPO	1/08/2022	31/08/2022	950.00	10608392179	LOPEZ VIZA LUIGUI DEL PIERO

521	DIRECTO		SERVICIO	735	APOYO EN ACTIVIDADES DIVERSAS DE CAMPO	1/08/2022	31/08/2022	950.00	10602737280	CHOQUECONDO ENRIQUEZ MARIA FERNANDA
522	DIRECTO		SERVICIO	736	APOYO EN ACTIVIDADES DIVERSAS DE CAMPO	1/08/2022	31/08/2022	950.00	10411708182	MAMANI LLAMOCA MARILUZ
523	DIRECTO		SERVICIO	737	APOYO EN ACTIVIDADES DIVERSAS DE CAMPO	1/08/2022	31/08/2022	950.00	10409210703	SUAÑA QUISPE PATRICIA ADELINA
524	DIRECTO		SERVICIO	738	APOYO EN ACTIVIDADES DIVERSAS DE CAMPO	1/08/2022	31/08/2022	950.00	10480249351	BEDOYA SALAS YESSICA TREYCYL
525	DIRECTO		SERVICIO	739	APOYO EN ACTIVIDADES DIVERSAS DE CAMPO	1/08/2022	31/08/2022	950.00	10400061845	PANTIGOSO PAREDES ANABEL SUSANA
526	DIRECTO		SERVICIO	740	APOYO EN ACTIVIDADES DIVERSAS DE CAMPO	1/08/2022	31/08/2022	950.00	10460195417	MOYA CRUZ SONIA YASMINA
527	DIRECTO		SERVICIO	741	APOYO EN ACTIVIDADES DIVERSAS DE CAMPO	1/08/2022	31/08/2022	950.00	10296460163	CARRILLO CASTRO BERTHA
528	DIRECTO		SERVICIO	742	APOYO EN ACTIVIDADES DIVERSAS DE CAMPO	1/08/2022	31/08/2022	950.00	10293376300	RAMOS PEREDO CARMEN DIANA
529	DIRECTO		SERVICIO	743	APOYO EN ACTIVIDADES DIVERSAS DE CAMPO	1/08/2022	31/08/2022	950.00	10774257590	CRUZ QUISPE RENATO JESUS
530	DIRECTO		SERVICIO	744	APOYO EN ACTIVIDADES DIVERSAS DE CAMPO	1/08/2022	31/08/2022	950.00	10802032973	ROJAS CHAVEZ ROBERT GONZALO
531	DIRECTO		SERVICIO	745	APOYO EN ACTIVIDADES DIVERSAS DE CAMPO	1/08/2022	31/08/2022	950.00	10481057511	BEDOYA SALAS DANITZA DAYANA
532	DIRECTO		SERVICIO	746	APOYO EN ACTIVIDADES DIVERSAS DE CAMPO	1/08/2022	31/08/2022	950.00	10047495577	SUAREZ CALIZAYA DE ARENAS GINA NATALY
533	DIRECTO		SERVICIO	747	APOYO EN ACTIVIDADES DIVERSAS DE CAMPO	1/08/2022	31/08/2022	950.00	10764585904	AGUSTI ALBARRACIN ANGELO PIERO
534	DIRECTO		SERVICIO	748	APOYO EN ACTIVIDADES DIVERSAS DE CAMPO	1/08/2022	31/08/2022	950.00	10440628367	CUCHO HUAMANI ADA MARY
535	DIRECTO		SERVICIO	750	APOYO EN ACTIVIDADES DIVERSAS DE CAMPO	1/08/2022	31/08/2022	950.00	10304234712	CRUZ RAMOS REBECA CATALINA
536	DIRECTO		SERVICIO	751	APOYO EN ACTIVIDADES DIVERSAS DE CAMPO	1/08/2022	31/08/2022	950.00	10770754670	SOSA YUCRA JENIFER
537	DIRECTO		SERVICIO	752	SUPERVISION Y COORDINACION DE PLAYAS Y ZONA DE PARQUE	6/07/2022	31/07/2022	1,040.00	10460195417	MOYA CRUZ SONIA YASMINA
538	DIRECTO		SERVICIO	764	COMPRA DE DOS PASAJES AREQUIPA-CHICLAYO-AREQUIPA	5/09/2022	5/09/2022	2,640.00	10458411704	VASQUEZ MAMANI ROSSMELT YESSENIA
539	DIRECTO		SERVICIO	767	CHOFER	8/08/2022	7/09/2022	1,200.00	10433499641	RODRIGUEZ GAMERO ERICK ALESSANDRO
540	DIRECTO		SERVICIO	773	APOYO EN ACTIVIDADES DIVERSAS DE CAMPO	9/08/2022	31/08/2022	728.33	10772424278	ZABALA SUPO SARAHI ANGELICA
541	DIRECTO		SERVICIO	780	SERVICIO DE MANTENIMIENTO Y REPARACION DE LAVADORAS	11/08/2022	11/08/2022	1,150.00	10296587864	ZUÑIGA MEZA MARCOS SALOMON
542	DIRECTO		SERVICIO	782	SERVICIO DE RECARGA DE EXTINTORES	12/08/2022	19/08/2022	35.00	20607239844	CORPORACION SEREX S.A.C.
543	DIRECTO		SERVICIO	783	MANTENIMIENTO PREVENTIVO DE LAS UNIDADES VEHICULARES	12/08/2022	19/08/2022	600.00	20601597820	REAÑO AUTOMOTRIZ EIRL
544	DIRECTO		SERVICIO	802	AUDITORIA EXTERNA PARA LA REALIZACION DE LOS ESTADOS FI	23/08/2022	31/08/2022	53,329.00	20131378972	CONTRALORIA GENERAL DE LA REPUBLICA
545	DIRECTO		SERVICIO	803	CERTIFICADO DIGITAL POSITIVE SSL WILDCARD POR EL LAPSO DE	24/08/2022	23/09/2022	972.32	20601709652	PERU MEDIA SECURITY S.A.C.
546	DIRECTO		SERVICIO	806	APOYO EN ACTIVIDADES DIVERSAS DE CAMPO	1/09/2022	30/09/2022	950.00	10483973497	AGUILAR TICONA EVELIN ROSARIO
547	DIRECTO		SERVICIO	809	APOYO EN ACTIVIDADES DIVERSAS DE CAMPO	1/09/2022	30/09/2022	950.00	10714866287	CUCHO HUAMANI DESSIRE MARY
548	DIRECTO		SERVICIO	810	APOYO EN ACTIVIDADES DIVERSAS DE CAMPO	1/09/2022	30/09/2022	950.00	10425834512	MAYTA MAMANI DE ROSADO DELIA CONCEPCION
549	DIRECTO		SERVICIO	811	APOYO EN ACTIVIDADES DIVERSAS DE CAMPO	1/09/2022	30/09/2022	950.00	10047495577	SUAREZ CALIZAYA GINA NATALY
550	DIRECTO		SERVICIO	812	APOYO EN ACTIVIDADES DIVERSAS DE CAMPO	1/09/2022	30/09/2022	950.00	10714865922	CABRERA ORDOÑEZ JORGE EBERALDO
551	DIRECTO		SERVICIO	813	APOYO EN ACTIVIDADES DIVERSAS DE CAMPO	1/09/2022	30/09/2022	950.00	10409210703	SUAÑA QUISPE PATRICIA ADELINA
552	DIRECTO		SERVICIO	814	APOYO EN ACTIVIDADES DIVERSAS DE CAMPO	1/09/2022	30/09/2022	950.00	10772424278	ZABALA SUPO SARAHI ANGELICA
553	DIRECTO		SERVICIO	815	APOYO EN ACTIVIDADES DIVERSAS DE CAMPO	1/09/2022	30/09/2022	950.00	10703741709	TINTAYA HUISA ALEX FERNANDO
554	DIRECTO		SERVICIO	816	APOYO EN ACTIVIDADES DIVERSAS DE CAMPO	1/09/2022	30/09/2022	950.00	10294229782	HUMPIRE VILCA HERMELINDA
555	DIRECTO		SERVICIO	817	APOYO EN ACTIVIDADES DIVERSAS DE CAMPO	1/09/2022	30/09/2022	950.00	10295469462	ALAVE CHAÑI HENRY JESUS
556	DIRECTO		SERVICIO	818	APOYO EN ACTIVIDADES DIVERSAS DE CAMPO	1/09/2022	30/09/2022	950.00	10445187114	ROJAS MAMANI AMPARO GISELLA
557	DIRECTO		SERVICIO	819	APOYO EN ACTIVIDADES DIVERSAS DE CAMPO	1/09/2022	30/09/2022	950.00	10451269254	VARGAS YUCRA ROCIO ROXANA
558	DIRECTO		SERVICIO	820	APOYO EN ACTIVIDADES DIVERSAS DE CAMPO	1/09/2022	30/09/2022	950.00	10480249351	BEDOYA SALAS YESSICA TREYCYL
559	DIRECTO		SERVICIO	821	APOYO EN ACTIVIDADES DIVERSAS DE CAMPO	1/09/2022	30/09/2022	950.00	10602737280	CHOQUECONDO ENRIQUEZ MARIA FERNANDA
560	DIRECTO		SERVICIO	822	APOYO EN ACTIVIDADES DIVERSAS DE CAMPO	1/09/2022	30/09/2022	950.00	10764585904	AGUSTI ALBARRACIN ANGELO PIERO
561	DIRECTO		SERVICIO	823	APOYO EN ACTIVIDADES DIVERSAS DE CAMPO	1/09/2022	30/09/2022	950.00	10608392179	LOPEZ VIZA LUIGUI DEL PIERO
562	DIRECTO		SERVICIO	824	APOYO EN ACTIVIDADES DIVERSAS DE CAMPO	1/09/2022	30/09/2022	950.00	10469248394	MAYTA MAMANI FLOR DE MARIA
563	DIRECTO		SERVICIO	825	APOYO EN ACTIVIDADES DIVERSAS DE CAMPO	1/09/2022	30/09/2022	950.00	10296517505	MINGA PACCO JANETH ROSSEMARY
564	DIRECTO		SERVICIO	826	APOYO EN ACTIVIDADES DIVERSAS DE CAMPO	1/09/2022	30/09/2022	950.00	10802032973	ROJAS CHAVEZ ROBERT GONZALO
565	DIRECTO		SERVICIO	827	APOYO EN ACTIVIDADES DIVERSAS DE CAMPO	1/09/2022	30/09/2022	950.00	10296204001	HUAMANI CHALLA DE CCARI DAMIANA ELSA
566	DIRECTO		SERVICIO	828	APOYO EN ACTIVIDADES DIVERSAS DE CAMPO	1/09/2022	30/09/2022	950.00	10706067961	BERNAL COBOS JENIFER NUNILA
567	DIRECTO		SERVICIO	829	APOYO EN ACTIVIDADES DIVERSAS DE CAMPO	1/09/2022	30/09/2022	950.00	10481057511	BEDOYA SALAS DANITZA DAYANA
568	DIRECTO		SERVICIO	830	APOYO EN ACTIVIDADES DIVERSAS DE CAMPO	1/09/2022	30/09/2022	950.00	10457486168	ARENAS MAMANI JOSE MIGUEL
569	DIRECTO		SERVICIO	831	APOYO EN ACTIVIDADES DIVERSAS DE CAMPO	1/09/2022	30/09/2022	950.00	10470295703	VILAVILA RAMOS GABRIELA PAMELA
570	DIRECTO		SERVICIO	832	APOYO EN ACTIVIDADES DIVERSAS DE CAMPO	1/09/2022	30/09/2022	950.00	10296454236	HUACASI MACHACA DEMETRIA

571	DIRECTO		SERVICIO	833	APOYO EN ACTIVIDADES DIVERSAS DE CAMPO	1/09/2022	30/09/2022	950.00	10296460163	CARRILLO CASTRO BERTHA
572	DIRECTO		SERVICIO	834	APOYO EN ACTIVIDADES DIVERSAS DE CAMPO	1/09/2022	30/09/2022	950.00	10768211791	CHAMBI VELASQUEZ ANA YAMILET
573	DIRECTO		SERVICIO	835	APOYO EN ACTIVIDADES DIVERSAS DE CAMPO	1/09/2022	30/09/2022	950.00	10738150231	CUMPA GUTIERREZ RICARDO ALEXANDER
574	DIRECTO		SERVICIO	836	APOYO EN ACTIVIDADES DIVERSAS DE CAMPO	1/09/2022	30/09/2022	950.00	10774257590	CRUZ QUISPE RENATO JESUS
575	DIRECTO		SERVICIO	837	APOYO EN ACTIVIDADES DIVERSAS DE CAMPO	1/09/2022	30/09/2022	950.00	10460195417	MOYA CRUZ SONIA YASMINA
576	DIRECTO		SERVICIO	838	APOYO EN ACTIVIDADES DIVERSAS DE CAMPO	1/09/2022	30/09/2022	950.00	10083998461	MAMANI ESPINOZA DAMIAN
577	DIRECTO		SERVICIO	839	APOYO EN ACTIVIDADES DIVERSAS DE CAMPO	1/09/2022	30/09/2022	950.00	10804913411	USNAYO ALVARADO ELIZABETH
578	DIRECTO		SERVICIO	840	APOYO EN ACTIVIDADES DIVERSAS DE CAMPO	1/09/2022	30/09/2022	950.00	10296694911	COBOS ZUMERE RUTH GERARDA
579	DIRECTO		SERVICIO	841	APOYO EN ACTIVIDADES DIVERSAS DE CAMPO	1/09/2022	30/09/2022	950.00	10458196538	BEDOYA SALAS JENNIFFER MARIETA
580	DIRECTO		SERVICIO	842	APOYO EN ACTIVIDADES DIVERSAS DE CAMPO	1/09/2022	30/09/2022	950.00	10444259651	DUEÑAS MELENDRES CLEMENCIA
581	DIRECTO		SERVICIO	843	MANTENIMIENTO PREVENTIVO DE TODO COSTO DE LA UNIDAD V	1/09/2022	17/09/2022	990.00	20601597820	REAÑO AUTOMOTRIZ EIRL
582	DIRECTO		SERVICIO	845	APOYO ADMINISTRATIVO PARA LA GERENCIA DE NEGOCIOS Y RE	31/08/2022	30/09/2022	1,135.48	10295370004	BARRIOS MEDINA ROCIO DEL PILAR
583	DIRECTO		SERVICIO	864	APOYO EN EL PROGRAMA DE REHABILITACION	6/09/2022	5/10/2022	1,200.00	10709480770	USNAYO GOMEZ JUAN CARLOS
584	DIRECTO		SERVICIO	866	APOYO EN ACTIVIDADES DIVERSAS DE CAMPO	2/05/2022	7/05/2022	190.00	10418700942	CALDERON VELARDE ESMERALDA JULISSA
585	DIRECTO		SERVICIO	867	ESPECIALISTA EN MAQUINARIA IMPRENTA PARA LA REALIZACION	8/09/2022	15/09/2022	500.00	20606733420	HERRERA ASESORAMIENTO SUMINISTRO INDUSTRIA GRAFICA SOCIEDAD COMERCIAL DE RESP
586	DIRECTO		SERVICIO	868	CUIDADORA PARA LOS MENORES DEL CAR DEL NIÑO CHAVES DE	8/09/2022	30/09/2022	920.00	10801935333	QUISPE CONDORI MAVELA ZANDRA
587	DIRECTO		SERVICIO	869	MANTENIMIENTO Y/O REPARACION DE IMPRESORA	8/09/2022	15/09/2022	264.00	10468948350	MENDOZA VELIZ CARMEN ROSA
588	DIRECTO		SERVICIO	871	CHOFER	8/09/2022	7/10/2022	1,200.00	10433499641	RODRIGUEZ GAMERO ERICK ALESSANDRO
589	DIRECTO		SERVICIO	874	SUPERVISION Y COORDINACION DE PLAYAS Y ZONA DE PARQUE	9/09/2022	30/09/2022	880.00	10750561662	RIVERA ALVAREZ LUIS GUSTAVO
590	DIRECTO		SERVICIO	876	SERVICIO DE TELEFONIA MOVIL CON RED PRIVADA	12/09/2022	11/10/2022	664.50	20467534026	AMERICA MOVIL PERU S.A.C.
591	DIRECTO		SERVICIO	877	APOYO A LA GERENCIA DE NEGOCIOS Y RECURSOS ECONOMIC	12/09/2022	11/10/2022	1,700.00	10477979721	VIVEROS AGRAMONTE MARIA ANTONIETA
592	DIRECTO		SERVICIO	881	MANTENIMIENTO PREVENTIVO A TODO COSTO DE LA UNIDAD VE	19/09/2022	19/09/2022	1,320.00	20601597820	REAÑO AUTOMOTRIZ EIRL
593	DIRECTO		SERVICIO	882	SANEAMIENTO AMBIENTAL	15/09/2022	30/09/2022	767.00	20601785260	GRUPO RUFASTO SAC
594	DIRECTO		SERVICIO	883	RECARGA DE EXTINTORES	13/09/2022	13/09/2022	400.00	20607239844	CORPORACION SEREX S.A.C.
595	DIRECTO		SERVICIO	893	MANTENIMIENTO PREVENTIVO A TODO COSTO DE LA UNIDAD VE	26/09/2022	30/09/2022	1,645.00	20601597820	REAÑO AUTOMOTRIZ EIRL
596	DIRECTO		SERVICIO	894	POR EL SERVICIO DE SOFTWARE DE ANTIVIRUS PARA 55 EQUIPO	26/09/2022	25/09/2023	10,764.91	20455664391	LSCV SYSTEMS E.I.R.L.
597	DIRECTO		SERVICIO	897	SERVICIO DE RECARGA DE 04 EXTINTORES	28/09/2022	28/09/2022	88.00	20607239844	CORPORACION SEREX S.A.C.
598	DIRECTO		SERVICIO	898	MANTENIMIENTO Y REVISION DE 03 LAVADORAS	26/09/2022	30/09/2022	2,000.00	20607196479	ALBECON'S INGENIERIA E.I.R.L.
599	DIRECTO		SERVICIO	901	APOYO EN ACTIVIDADES DIVERSAS DE CAMPO	1/10/2022	31/10/2022	950.00	10294229782	HUMPIRE VILCA HERMELINDA
600	DIRECTO		SERVICIO	902	APOYO EN ACTIVIDADES DIVERSAS DE CAMPO	1/10/2022	31/10/2022	950.00	10714665822	CABRERA ORDOÑEZ JORGE EBERALDO
601	DIRECTO		SERVICIO	903	APOYO EN ACTIVIDADES DIVERSAS DE CAMPO	1/10/2022	31/10/2022	950.00	10409210703	SUAÑA QUISPE PATRICIA ADELINA
602	DIRECTO		SERVICIO	904	APOYO EN ACTIVIDADES DIVERSAS DE CAMPO	1/10/2022	31/10/2022	950.00	10606392179	LOPEZ VIZA LUIGUI DEL PIERO
603	DIRECTO		SERVICIO	905	APOYO EN ACTIVIDADES DIVERSAS DE CAMPO	1/10/2022	31/10/2022	950.00	10706067951	BERNAL COBOS JENIFER NUNILA
604	DIRECTO		SERVICIO	906	APOYO EN ACTIVIDADES DIVERSAS DE CAMPO	1/10/2022	31/10/2022	950.00	10457466168	ARENAS MAMANI JOSE MIGUEL
605	DIRECTO		SERVICIO	907	APOYO EN ACTIVIDADES DIVERSAS DE CAMPO	1/10/2022	31/10/2022	950.00	10481772732	MOYA CRUZ MARIA ELENA
606	DIRECTO		SERVICIO	908	APOYO EN ACTIVIDADES DIVERSAS DE CAMPO	1/10/2022	31/10/2022	950.00	10458196538	BEDOYA SALAS JENNIFFER MARIETA
607	DIRECTO		SERVICIO	909	APOYO EN ACTIVIDADES DIVERSAS DE CAMPO	1/10/2022	31/10/2022	950.00	10296469462	ALAVE CHAÑI HENRY JESUS
608	DIRECTO		SERVICIO	910	APOYO EN ACTIVIDADES DIVERSAS DE CAMPO	1/10/2022	31/10/2022	950.00	10047495577	SUAREZ CALIZAYA DE ARENAS GINA NATALY
609	DIRECTO		SERVICIO	911	APOYO EN ACTIVIDADES DIVERSAS DE CAMPO	1/10/2022	31/10/2022	950.00	10483973497	AGUILAR TICONA EVELIN ROSARIO
610	DIRECTO		SERVICIO	912	APOYO EN ACTIVIDADES DIVERSAS DE CAMPO	1/10/2022	31/10/2022	950.00	10804913411	USNAYO ALVARADO ELIZABETH
611	DIRECTO		SERVICIO	913	APOYO EN ACTIVIDADES DIVERSAS DE CAMPO	1/10/2022	31/10/2022	950.00	10296454236	HUACASI MACHACA DEMETRIA
612	DIRECTO		SERVICIO	914	APOYO EN ACTIVIDADES DIVERSAS DE CAMPO	1/10/2022	31/10/2022	950.00	10714866287	CUCHO HUAMANI DESSIRE MARY
613	DIRECTO		SERVICIO	915	APOYO EN ACTIVIDADES DIVERSAS DE CAMPO	1/10/2022	31/10/2022	950.00	10411708182	MAMANI LLAMOCA MARILUZ
614	DIRECTO		SERVICIO	916	APOYO EN ACTIVIDADES DIVERSAS DE CAMPO	1/10/2022	31/10/2022	950.00	10296204001	HUAMANI CHALLA DE CCARI DAMIANA ELSA
615	DIRECTO		SERVICIO	917	APOYO EN ACTIVIDADES DIVERSAS DE CAMPO	1/10/2022	31/10/2022	950.00	10083998461	MAMANI ESPINOZA DAMIAN
616	DIRECTO		SERVICIO	918	APOYO EN ACTIVIDADES DIVERSAS DE CAMPO	1/10/2022	31/10/2022	950.00	10738150231	CUMPA GUTIERREZ RICARDO ALEXANDER
617	DIRECTO		SERVICIO	919	APOYO EN ACTIVIDADES DIVERSAS DE CAMPO	1/10/2022	31/10/2022	950.00	10480249351	BEDOYA SALAS YESSICA TREYCYL
618	DIRECTO		SERVICIO	920	APOYO EN ACTIVIDADES DIVERSAS DE CAMPO	1/10/2022	31/10/2022	950.00	10296694911	COBOS ZUMERE RUTH GERARDA
619	DIRECTO		SERVICIO	921	APOYO EN ACTIVIDADES DIVERSAS DE CAMPO	1/10/2022	31/10/2022	950.00	10451269254	VARGAS YUCRA ROCIO ROXANA
620	DIRECTO		SERVICIO	922	APOYO EN ACTIVIDADES DIVERSAS DE CAMPO	1/10/2022	31/10/2022	950.00	10774257590	CRUZ QUISPE RENATO JESUS

621	DIRECTO		SERVICIO	923	APOYO EN ACTIVIDADES DIVERSAS DE CAMPO	1/10/2022	31/10/2022	950.00	10296450163	CARRILLO CASTRO BERTHA
622	DIRECTO		SERVICIO	924	APOYO EN ACTIVIDADES DIVERSAS DE CAMPO	1/10/2022	31/10/2022	950.00	10470295703	VILAVILA RAMOS GABRIELA PAMELA
623	DIRECTO		SERVICIO	925	APOYO EN ACTIVIDADES DIVERSAS DE CAMPO	1/10/2022	31/10/2022	950.00	10802032973	ROJAS CHAVEZ ROBERT GONZALO
624	DIRECTO		SERVICIO	926	APOYO EN ACTIVIDADES DIVERSAS DE CAMPO	1/10/2022	31/10/2022	950.00	10296517505	MINGA PACCO JANETH ROSSEMARY
625	DIRECTO		SERVICIO	927	APOYO EN ACTIVIDADES DIVERSAS DE CAMPO	1/10/2022	31/10/2022	950.00	10022869642	TINTAYA HUISA NORMA
626	DIRECTO		SERVICIO	928	APOYO EN ACTIVIDADES DIVERSAS DE CAMPO	1/10/2022	31/10/2022	950.00	10445187114	ROJAS MAMANI AMPARO GISELLA
627	DIRECTO		SERVICIO	929	APOYO EN ACTIVIDADES DIVERSAS DE CAMPO	1/10/2022	31/10/2022	950.00	10423153305	CHAMBI VELASQUEZ YSABEL FABIOLA
628	DIRECTO		SERVICIO	930	APOYO EN ACTIVIDADES DIVERSAS DE CAMPO	1/10/2022	31/10/2022	950.00	10764586904	AGUSTI ALBARRACIN ANGELO PIERO
629	DIRECTO		SERVICIO	941	RECARGA Y CERTIFICADO DE OPERATIVIDAD DE 03 EXTINTORES	4/10/2022	20/10/2022	99.00	20607239844	CORPORACION SEREX S.A.C.
630	DIRECTO		SERVICIO	944	SUPERVISION Y COORDINACION DE PLAYAS Y ZONA DE PARQUE	5/10/2022	8/11/2022	1,006.46	10750561662	RIVERA ALVAREZ LUIS GUSTAVO
631	DIRECTO		SERVICIO	945	SANEAMIENTO AMBIENTAL CORRESPONDIENTE A DESINSECTACI	6/10/2022	25/10/2022	1,380.60	20601765280	GRUPO RUFASTO SAC
632	DIRECTO		SERVICIO	954	ASISTENTE DE APOYO TECNICO ADMINISTRATIVO	14/10/2022	15/11/2022	1,000.00	10751453381	ROQUE CORNEJO ZAHIR MELANY
633	DIRECTO		SERVICIO	959	SERVICIO DE CHOFER	17/10/2022	15/11/2022	720.00	10433496641	RODRIGUEZ GAMERO ERICK ALESSANDRO
634	DIRECTO		SERVICIO	960	PASAJES AEREOS AREQUIPA-HUANCAYO-AREQUIPA	17/10/2022	14/11/2022	3,640.00	10468411704	VASQUEZ MAMANI ROSSMELT YESSENIA
635	DIRECTO		SERVICIO	961	PASAJE AEREO AREQUIPA-LIMA-AREQUIPA	17/10/2022	25/10/2022	860.00	10468411704	VASQUEZ MAMANI ROSSMELT YESSENIA
636	DIRECTO		SERVICIO	962	PASAJE AEREO AREQUIPA-LIMA-AREQUIPA	17/10/2022	20/10/2022	860.00	10468411704	VASQUEZ MAMANI ROSSMELT YESSENIA
637	DIRECTO		SERVICIO	967	SERVICIOS DE TECNICO MECANICO AUTOMOTRIZ PARA LA EVALU	18/10/2022	2/11/2022	2,500.00	10406944404	ARIAS FLORES GUILLERMO MANUEL
638	DIRECTO		SERVICIO	976	TRABAJADORA SOCIAL	28/10/2022	31/12/2022	1,850.00	10296083335	VILLANUEVA MONTOYA ESMERALDA JUANA
639	DIRECTO		SERVICIO	980	APOYO EN MANTENIMIENTO DE LA OFICINA DE PROYECTOS DE IN	2/11/2022	6/12/2022	1,950.00	10293076605	TORRES GUTIERREZ GUILLERMO LEONARDO
640	DIRECTO		SERVICIO	981	APOYO EN MANTENIMIENTO DE LA OFICINA DE PROYECTOS DE IN	2/11/2022	6/12/2022	1,950.00	10296944659	FERNANDEZ GOMEZ JULIO SANTIAGO
641	DIRECTO		SERVICIO	982	FUNCIONES DE CONTROL PREVIO Y TRIBUTACION	2/11/2022	16/12/2022	1,950.00	10292543048	FRISANCHO AGUIRRE LUCILA
642	DIRECTO		SERVICIO	989	TAPIZADO Y PINTADO DE 21 SILLAS	3/11/2022	4/11/2022	2,000.00	10296642971	MAMANI MAMANI MANUEL ELMER
643	DIRECTO		SERVICIO	991	ADQUISICION DE UN PASAJE AREQUIPA-LIMA-AREQUIPA	4/11/2022	10/11/2022	650.00	10458411704	VASQUEZ MAMANI ROSSMELT YESSENIA
644	DIRECTO		SERVICIO	992	ADQUISICION DE UN PASAJE AREQUIPA-LIMA-AREQUIPA	4/11/2022	10/11/2022	650.00	10458411704	VASQUEZ MAMANI ROSSMELT YESSENIA
645	DIRECTO		SERVICIO	993	CHOFER PROFESIONAL	4/11/2022	24/11/2022	1,040.00	10433496641	RODRIGUEZ GAMERO ERICK ALESSANDRO
646	DIRECTO		SERVICIO	995	APOYO EN ACTIVIDADES DIVERSAS DE CAMPO	4/11/2022	13/12/2022	1,025.00	10296594911	COBOS ZUMERE RUTH GERARDA
647	DIRECTO		SERVICIO	996	APOYO EN ACTIVIDADES DIVERSAS DE CAMPO	4/11/2022	3/12/2022	1,025.00	10423153305	CHAMBI VELASQUEZ YSABEL FABIOLA
648	DIRECTO		SERVICIO	997	APOYO EN ACTIVIDADES DIVERSAS DE CAMPO	4/11/2022	3/12/2022	1,025.00	10296450163	CARRILLO CASTRO BERTHA
649	DIRECTO		SERVICIO	998	APOYO EN ACTIVIDADES DIVERSAS DE CAMPO	4/11/2022	3/12/2022	1,025.00	10083958461	MAMANI ESPINOZA DAMIAN
650	DIRECTO		SERVICIO	999	APOYO EN ACTIVIDADES DIVERSAS DE CAMPO	4/11/2022	3/12/2022	1,025.00	10403210703	SUAÑA QUISPE PATRICIA ADELINA
651	DIRECTO		SERVICIO	1000	APOYO EN ACTIVIDADES DIVERSAS DE CAMPO	4/11/2022	3/12/2022	1,025.00	10709367951	BERNAL COBOS JENIFER NUNILA
652	DIRECTO		SERVICIO	1001	APOYO EN ACTIVIDADES DIVERSAS DE CAMPO	4/11/2022	3/12/2022	1,025.00	10296469462	ALAVE CHAÑI HENRY JESUS
653	DIRECTO		SERVICIO	1002	APOYO EN ACTIVIDADES DIVERSAS DE CAMPO	4/11/2022	3/12/2022	1,025.00	10458196538	BEDOYA SALAS JENNIFFER MARIETA
654	DIRECTO		SERVICIO	1003	APOYO EN ACTIVIDADES DIVERSAS DE CAMPO	4/11/2022	3/12/2022	1,025.00	10480249351	BEDOYA SALAS YESSICA TREYCYL
655	DIRECTO		SERVICIO	1004	APOYO EN ACTIVIDADES DIVERSAS DE CAMPO	4/11/2022	3/12/2022	1,025.00	10293376309	RAMOS PEREDO CARMEN DIANA
656	DIRECTO		SERVICIO	1005	APOYO EN ACTIVIDADES DIVERSAS DE CAMPO	4/11/2022	3/12/2022	1,025.00	10296517505	MINGA PACCO JANETH ROSSEMARY
657	DIRECTO		SERVICIO	1006	APOYO EN ACTIVIDADES DIVERSAS DE CAMPO	4/11/2022	3/12/2022	1,025.00	10022869642	TINTAYA HUISA NORMA
658	DIRECTO		SERVICIO	1007	APOYO EN ACTIVIDADES DIVERSAS DE CAMPO	4/11/2022	3/12/2022	1,025.00	10047495577	SUAREZ CALIZAYA DE ARENAS GINA NATALY
659	DIRECTO		SERVICIO	1008	APOYO EN ACTIVIDADES DIVERSAS DE CAMPO	4/11/2022	3/12/2022	1,025.00	10296454236	HUACASI MACHACA DEMETRIA
660	DIRECTO		SERVICIO	1009	APOYO EN ACTIVIDADES DIVERSAS DE CAMPO	4/11/2022	3/12/2022	1,025.00	10440127857	ROJAS MAMANI MILAGROS ROSARIO
661	DIRECTO		SERVICIO	1010	APOYO EN ACTIVIDADES DIVERSAS DE CAMPO	4/11/2022	3/12/2022	1,025.00	10802032973	ROJAS CHAVEZ ROBERT GONZALO
662	DIRECTO		SERVICIO	1011	APOYO EN ACTIVIDADES DIVERSAS DE CAMPO	4/11/2022	3/12/2022	1,025.00	10247117631	MURILLO NEIRA MARIUSKA
663	DIRECTO		SERVICIO	1012	APOYO EN ACTIVIDADES DIVERSAS DE CAMPO	4/11/2022	3/12/2022	1,025.00	10608392179	LOPEZ VIZA LUIGUI DEL PIERO
664	DIRECTO		SERVICIO	1013	APOYO EN ACTIVIDADES DIVERSAS DE CAMPO	4/11/2022	3/12/2022	1,025.00	10445187114	ROJAS MAMANI AMPARO GISELLA
665	DIRECTO		SERVICIO	1014	APOYO EN ACTIVIDADES DIVERSAS DE CAMPO	4/11/2022	3/12/2022	1,025.00	10774257590	CRUZ QUISPE RENATO JESUS
666	DIRECTO		SERVICIO	1015	APOYO EN ACTIVIDADES DIVERSAS DE CAMPO	4/11/2022	3/12/2022	1,025.00	10764586904	AGUSTI ALBARRACIN ANGELO PIERO
667	DIRECTO		SERVICIO	1016	APOYO EN ACTIVIDADES DIVERSAS DE CAMPO	4/11/2022	3/12/2022	1,025.00	10411708182	MAMANI LLAMOCA MARILUZ
668	DIRECTO		SERVICIO	1017	APOYO EN ACTIVIDADES DIVERSAS DE CAMPO	4/11/2022	3/12/2022	1,025.00	10451269254	VARGAS YUCRA ROCIO ROXANA
669	DIRECTO		SERVICIO	1018	APOYO EN ACTIVIDADES DIVERSAS DE CAMPO	4/11/2022	3/12/2022	1,025.00	10400061845	PANTIGOSO PAREDES ANABEL SUSANA
670	DIRECTO		SERVICIO	1019	APOYO EN ACTIVIDADES DIVERSAS DE CAMPO	4/11/2022	3/12/2022	1,025.00	10736150231	CUMPA GUTIERREZ RICARDO ALEXANDER

671	DIRECTO		SERVICIO	1020	APOYO EN ACTIVIDADES DIVERSAS DE CAMPO	4/11/2022	3/12/2022	1,025.00	10457466168	ARENAS MAMANI JOSE MIGUEL
672	DIRECTO		SERVICIO	1021	APOYO EN ACTIVIDADES DIVERSAS DE CAMPO	4/11/2022	3/12/2022	1,025.00	10294229782	HUMPIRE VILCA HERMELINDA
673	DIRECTO		SERVICIO	1022	APOYO EN ACTIVIDADES DIVERSAS DE CAMPO	4/11/2022	3/12/2022	1,025.00	10483973497	AGUILAR TICONA EVELIN ROSARIO
674	DIRECTO		SERVICIO	1023	APOYO EN ACTIVIDADES DIVERSAS DE CAMPO	4/11/2022	3/12/2022	1,025.00	10804913411	USNAYO ALVARADO ELIZABETH
675	DIRECTO		SERVICIO	1024	APOYO EN ACTIVIDADES DIVERSAS DE CAMPO	4/11/2022	3/12/2022	1,025.00	10750561662	RIVERA ALVAREZ LUIS GUSTAVO
676	DIRECTO		SERVICIO	1025	CONFECCION E INSTALACION DE 30 CORTINAS	4/11/2022	4/11/2022	1,200.00	10294013160	PFOCCOALATA CUEVAS VALENTIN
677	DIRECTO		SERVICIO	1026	APOYO EN ACTIVIDADES DIVERSAS DE CAMPO	16/11/2022	16/11/2022	1,025.00	10296204001	HUAMANI CHALLA DE CCARI DAMIANA ELSA
678	DIRECTO		SERVICIO	1042	CONTRATACION DE SOAT	21/11/2022	21/11/2022	145.00	20202380621	MAPFRE PERU COMPAÑIA DE SEGUROS Y REASEGUROS S.A.
679	DIRECTO		SERVICIO	1047	ASISTENTE DE APOYO TECNICO ADMINISTRATIVO	22/11/2022	31/12/2022	1,333.33	10751459381	ROQUE CORNEJO ZAHIR MELANY
680	DIRECTO		SERVICIO	1049	ACTIVIDADES DE SUPERVISION Y COORDINACION DE PLAYAS Y ZO	22/11/2022	21/11/2022	1,200.00	10714866287	CUCHO HUAMANI DESSIRE MARY
681	DIRECTO		SERVICIO	1050	ADQUISICION DE UN PASAJE AREQUIPA-LIMA-AREQUIPA	24/11/2022	13/12/2022	750.00	10468411704	VASQUEZ MAMANI ROSSMELT YESSENIA
682	DIRECTO		SERVICIO	1051	SERVICIO DE REGARGA DE EXTINTORES DE 12 Y 06 KILOS	24/11/2022	15/12/2022	231.00	20607239844	CORPORACION SEREX S.A.C.
683	DIRECTO		SERVICIO	1052	SERVICIO DE FUMIGACION DE CUCARACHAS, DESRATIZACION	25/11/2022	15/12/2022	637.20	20601785260	GRUPO RUFASTO SAC
684	DIRECTO		SERVICIO	1053	SERVICIOS COMO LOCADOR PARA BRINDAR EL SERVICIO DE SEG	25/11/2022	24/11/2022	400.00	10459512671	HUAMAN YUCRA VICTORIA
685	DIRECTO		SERVICIO	1054	SERVICIO DE MAQUILLADORA	25/11/2022	30/11/2022	400.00	10739774166	SULLA SANCHEZ KELLY MARICIELO
686	DIRECTO		SERVICIO	1055	SERVICIO DE CONDUCCION Y STAFF DE 04 GUIAS	30/11/2022	30/11/2022	6,000.00	10450242620	CHILO TIPOLA ERIKA MARCELA
687	DIRECTO		SERVICIO	1056	CONTRATACION DE SOAT PARA LA UNIDAD VEHICULAR	30/11/2022	5/12/2022	145.00	20202380621	MAPFRE PERU COMPAÑIA DE SEGUROS Y REASEGUROS S.A.
688	DIRECTO		SERVICIO	1057	REPARACION Y MANTENIMIENTO DE CONSERVADORAS Y/O CON	30/11/2022	15/12/2022	3,800.00	20607196479	ALBECON'S INGENIERIA E.I.R.L.
689	DIRECTO		SERVICIO	1063	ALQUILER DE VESTIMENTA	30/11/2022	30/11/2022	1,000.00	10601955113	CUTIMBO PANCCA CARLOS
690	DIRECTO		SERVICIO	1064	CONDUCCION Y STAFF DE ACTORES	30/11/2022	30/11/2022	4,000.00	10294173973	ZEVALLOS ZEVALLOS MIGUEL ANGEL
691	DIRECTO		SERVICIO	1065	STAFF DE ACTORES EXTRA	30/11/2022	30/11/2022	2,500.00	10309500491	RIVERA MARQUEZ CARLOS ALBERTO
692	DIRECTO		SERVICIO	1066	SERVICIO DE CARGADOR FRONTAL	5/12/2022	5/12/2022	1,000.00	20558183391	VMC CONTRATISTAS E.I.R.L.
693	DIRECTO		SERVICIO	1067	APOYO ADMINISTRATIVO PARA LA TRAMITACION	5/12/2022	7/12/2022	1,500.00	10403792018	HITO TICONA ISABEL JANET
694	DIRECTO		SERVICIO	1072	VIGILANTE TURNO NOCHE	6/12/2022	12/12/2022	1,000.00	10296907958	RAMIREZ TINTA TOMAS
695	DIRECTO		SERVICIO	1076	SUPERVISION Y COORDINACION DE PLAYAS Y ZONAS DE PARQUE	7/12/2022	7/12/2022	1,200.00	10465478186	GALLEGOS REYNOSO MARIA XIMENA FABIOLA
696	DIRECTO		SERVICIO	1081	CHOFER PROFESIONAL	12/12/2022	12/12/2022	800.00	10433499641	RODRIGUEZ GAMERO ERICK ALESSANDRO
697	DIRECTO		SERVICIO	1082	MANTENIMIENTO Y REPARACION DE LAVADORA	12/12/2022	23/12/2022	500.00	10295587864	ZUÑIGA MEZA MARCOS SALOMON
698	DIRECTO		SERVICIO	1083	VIGILANTE DEL HOTEL PRESIDENTE	12/12/2022	31/12/2022	666.67	10295488706	LEGARDI GONZALES JULIO ANTONIO
699	DIRECTO		SERVICIO	1085	APOYO EN ACTIVIDADES DIVERSAS DE CAMPO	12/12/2022	14/12/2022	512.50	10451141051	VERA HUAMANI DE CONDORI JACKELINE EUGENIA
700	DIRECTO		SERVICIO	1086	APOYO EN ACTIVIDADES DIVERSAS DE CAMPO	12/12/2022	15/12/2022	410.00	10297269841	RONDAN PILCO GABRIELA DORA
701	DIRECTO		SERVICIO	1087	APOYO EN ACTIVIDADES DIVERSAS DE CAMPO	12/12/2022	15/12/2022	956.76	10022869642	TINTAYA HUISA NORMA
702	DIRECTO		SERVICIO	1088	APOYO EN ACTIVIDADES DIVERSAS DE CAMPO	12/12/2022	31/12/2022	956.76	10706067951	BERNAL COBOS JENIFER NUNILA
703	DIRECTO		SERVICIO	1089	APOYO EN ACTIVIDADES DIVERSAS DE CAMPO	12/12/2022	31/12/2022	956.76	10063998461	MAMANI ESPINOZA DAMIAN
704	DIRECTO		SERVICIO	1090	APOYO EN ACTIVIDADES DIVERSAS DE CAMPO	12/12/2022	31/12/2022	956.76	10294229782	HUMPIRE VILCA HERMELINDA
705	DIRECTO		SERVICIO	1091	APOYO EN ACTIVIDADES DIVERSAS DE CAMPO	12/12/2022	31/12/2022	956.76	10423153305	CHAMBI VELASQUEZ YSABEL FABIOLA
706	DIRECTO		SERVICIO	1092	APOYO EN ACTIVIDADES DIVERSAS DE CAMPO	12/12/2022	31/12/2022	956.76	10736150231	CUMPA GUTIERREZ RICARDO ALEXANDER
707	DIRECTO		SERVICIO	1093	APOYO EN ACTIVIDADES DIVERSAS DE CAMPO	12/12/2022	31/12/2022	956.76	10458199538	BEDOYA SALAS JENNIFFER MARIETA
708	DIRECTO		SERVICIO	1094	APOYO EN ACTIVIDADES DIVERSAS DE CAMPO	12/12/2022	31/12/2022	956.76	10409210703	SUAÑA QUISPE PATRICIA ADELINA
709	DIRECTO		SERVICIO	1095	APOYO EN ACTIVIDADES DIVERSAS DE CAMPO	12/12/2022	31/12/2022	956.76	10480249351	BEDOYA SALAS YESSICA TREYCYL
710	DIRECTO		SERVICIO	1096	APOYO EN ACTIVIDADES DIVERSAS DE CAMPO	12/12/2022	31/12/2022	956.76	10296894911	COBOS ZUMERE RUTH GERARDA
711	DIRECTO		SERVICIO	1097	APOYO EN ACTIVIDADES DIVERSAS DE CAMPO	12/12/2022	31/12/2022	956.76	10440127857	ROJAS MAMANI MILAGROS ROSARIO
712	DIRECTO		SERVICIO	1098	APOYO EN ACTIVIDADES DIVERSAS DE CAMPO	12/12/2022	31/12/2022	956.76	10445187114	ROJAS MAMANI AMPARO GISELLA
713	DIRECTO		SERVICIO	1099	APOYO EN ACTIVIDADES DIVERSAS DE CAMPO	12/12/2022	31/12/2022	956.76	10296517505	MINGA PACCO JANETH ROSSEMARY
714	DIRECTO		SERVICIO	1100	APOYO EN ACTIVIDADES DIVERSAS DE CAMPO	12/12/2022	31/12/2022	956.76	10774257580	CRUZ QUISPE RENATO JESUS
715	DIRECTO		SERVICIO	1101	APOYO EN ACTIVIDADES DIVERSAS DE CAMPO	12/12/2022	31/12/2022	956.76	10296204001	HUAMANI CHALLA DE CCARI DAMIANA ELSA
716	DIRECTO		SERVICIO	1102	APOYO EN ACTIVIDADES DIVERSAS DE CAMPO	12/12/2022	31/12/2022	956.76	10451269254	VARGAS YUCRA ROCIO ROXANA
717	DIRECTO		SERVICIO	1103	APOYO EN ACTIVIDADES DIVERSAS DE CAMPO	12/12/2022	31/12/2022	956.76	10606392179	LOPEZ VIZA LUIGUI DEL PIERO
718	DIRECTO		SERVICIO	1104	APOYO EN ACTIVIDADES DIVERSAS DE CAMPO	12/12/2022	31/12/2022	956.76	10247117631	MURILLO NEIRA MARIUSKA
719	DIRECTO		SERVICIO	1105	APOYO EN ACTIVIDADES DIVERSAS DE CAMPO	12/12/2022	31/12/2022	956.76	10400061845	PANTIGOSO PAREDES ANABEL SUSANA
720	DIRECTO		SERVICIO	1106	APOYO EN ACTIVIDADES DIVERSAS DE CAMPO	12/12/2022	31/12/2022	956.76	10764569304	AGUSTI ALBARRACIN ANGELO PIERO

721	DIRECTO		SERVICIO	1107	APOYO EN ACTIVIDADES DIVERSAS DE CAMPO	12/12/2022	31/12/2022	956.76	10451149061	VERA HUAMANI DE CONDORI JACKELINE EUGENIA
722	DIRECTO		SERVICIO	1108	APOYO EN ACTIVIDADES DIVERSAS DE CAMPO	12/12/2022	31/12/2022	956.76	10297269841	RONDAN PILCO GABRIELA DORA
723	DIRECTO		SERVICIO	1109	APOYO EN ACTIVIDADES DIVERSAS DE CAMPO	12/12/2022	31/12/2022	956.76	10605750796	FERNANDEZ CATACORA ELMER FREDY
724	DIRECTO		SERVICIO	1110	APOYO EN ACTIVIDADES DIVERSAS DE CAMPO	12/12/2022	31/12/2022	956.76	10296454236	HUACASI MACHACA DEMETRIA
725	DIRECTO		SERVICIO	1111	APOYO EN ACTIVIDADES DIVERSAS DE CAMPO	12/12/2022	31/12/2022	956.76	10457486168	ARENAS MAMANI JOSE MIGUEL
726	DIRECTO		SERVICIO	1112	APOYO EN ACTIVIDADES DIVERSAS DE CAMPO	12/12/2022	31/12/2022	956.76	10293378300	RAMOS PEREDO CARMEN DIANA
727	DIRECTO		SERVICIO	1113	APOYO EN ACTIVIDADES DIVERSAS DE CAMPO	12/12/2022	31/12/2022	956.76	10296469462	ALAVE CHAÑI HENRY JESUS
728	DIRECTO		SERVICIO	1114	APOYO EN ACTIVIDADES DIVERSAS DE CAMPO	12/12/2022	31/12/2022	956.76	10047455577	SUAREZ CALIZAYA DE ARENAS GINA NATALY
729	DIRECTO		SERVICIO	1115	APOYO EN ACTIVIDADES DIVERSAS DE CAMPO	12/12/2022	31/12/2022	956.76	10602032973	ROJAS CHAVEZ ROBERT GONZALO
730	DIRECTO		SERVICIO	1116	APOYO EN ACTIVIDADES DIVERSAS DE CAMPO	12/12/2022	31/12/2022	956.76	10709480770	USNAYO ALVARADO ELIZABETH
731	DIRECTO		SERVICIO	1117	APOYO EN ACTIVIDADES DIVERSAS DE CAMPO	12/12/2022	31/12/2022	956.76	10296460163	CARRILLO CASTRO BERTHA
732	DIRECTO		SERVICIO	1118	VIGILANTE	15/12/2022	31/12/2022	1,000.00	10714057688	TARAVAY ZUÑIGA SEBASTIAN ALFONSO
733	DIRECTO		SERVICIO	1119	VIGILANTE	15/12/2022	31/12/2022	1,000.00	15438225702	CARDENAS MENACHO FERNANDO JORGE
734	DIRECTO		SERVICIO	1121	ASESORAMIENTO Y COORDINACION DE ACTIVIDADES ESTRATEGI	15/12/2022	31/12/2022	2,000.00	10297305285	PEÑARES CHALCO JOSSEPH THADASY
735	DIRECTO		SERVICIO	1127	APOYO EN MANTENIMIENTO	16/12/2022	31/12/2022	1,000.00	10293076605	TORRES GUTIERREZ GUILLERMO LEONARDO
736	DIRECTO		SERVICIO	1128	APOYO EN MANTENIMIENTO	16/12/2022	31/12/2022	1,000.00	10296344659	FERNANDEZ GOMEZ JULIO SANTIAGO
737	DIRECTO		SERVICIO	1132	PROFESIONAL EN ENFERMERIA	19/12/2022	31/12/2022	1,500.00	10751759644	BERRIOS MAMANI YISSEL YENY
738	DIRECTO		SERVICIO	1133	SUPERVISION DE LA OBRA CONSTRUCCION	19/12/2022	31/12/2022	6,906.25	10404896879	ATENCIO YUCRA FLORENTINO ELVIS
739	DIRECTO		SERVICIO	1134	SEGURIDAD Y VIGILANCIA	19/12/2022	31/12/2022	520.00	10296907958	RAMIREZ TINTA TOMAS
740	DIRECTO		SERVICIO	1135	SERVICIO DE TRANSPORTE	20/12/2022	31/12/2022	860.00	10429661025	LASTEROS ARRAYA NESTOR LINO
741	DIRECTO		SERVICIO	1141	SERVICIO DE REFRIGERIOS	22/12/2022	31/12/2022	1,820.00	20605354221	ROMERO TOMAYA EVANGELINA
742	DIRECTO		SERVICIO	1142	VENTA DE ENTRADAS EN TORO LOCO Y REVO SPORT	22/12/2022	31/12/2022	608.00	10475254908	CHACON MUÑOZ JONATHAN FRANCISCO
743	DIRECTO		SERVICIO	1143	SERVICIO DE MARKETING DIGITAL	22/12/2022	31/12/2022	2,500.00	10713421478	HUAMANI TORRES JUAN MANUEL
744	DIRECTO		BIEN	DA A CONTRATO N°01	HUEVO SEMANA DEL 01 DE ENERO AL 31 DE MARZO 2022	1/01/2022	31/03/2022	5,692.50	10440633868	CAHUANA DIAZ GIULIANA
745	DIRECTO		BIEN	DA A CONTRATO N°02	SUMINISTRO DE PAN CORRESPONDIENTE A LOS MESES DE ENEF	1/01/2022	31/03/2022	7,446.62	10706063353	BERNEDO SOLARI MALU VICTORIA
746	DIRECTO		BIEN	CONTRATO N° 3-2022	HUEVO SEMANA DEL 01 DE ABRIL AL 07 DE OCTUBRE 2022	1/04/2022	31/12/2022	13,781.30	10440633868	CAHUANA DIAZ GIULIANA
747	DIRECTO		BIEN	CONTRATO N° 9-2022	SUMINISTRO DE PAN CORRESPONDIENTE A LOS MESES DE MAYO	31/05/2022	31/12/2022	19,454.91	10706063353	BERNEDO SOLARI MALU VICTORIA
748	DIRECTO		BIEN	28	ADQUISICION DE COMPROBANTES DE PAGO DEL 001 AL 1450 PAF	17/01/2022	20/01/2022	1,073.00	20607377902	DISTRIBUIDORA PAPIRO EIRL
749	DIRECTO		BIEN	36	ALCOHOL Y MASCARILLA PARA PERSONAL 276 Y 726 CORRESPO	18/01/2022	21/01/2022	6,018.00	10427348518	LUIS TORRES MANRIQUE
750	DIRECTO		BIEN	44	ADQUISICION DE RECIBOS DE INGRESO CORRESPONDIENTE A 5 I	26/01/2022	3/02/2022	165.00	20607377902	DISTRIBUIDORA PAPIRO EIRL
751	DIRECTO		BIEN	45	COMPRA DE MEDICAMENTOS PARA LA HIJA DE LA SRA.LUCILA HU	26/01/2022	1/02/2022	511.00	10297304173	VILCA PATIÑO SATURNINO DEMETRIO
752	DIRECTO		BIEN	46	ADQUISICION DE FORMATOS PARA PARQUEOS VEHICULARES ZO	26/01/2022	7/02/2022	8,445.00	20607377902	DISTRIBUIDORA PAPIRO EIRL
753	DIRECTO		BIEN	49	MEDICAMENTOS PARA LA VENTA EN LA BOTICA MOISES HERES(	26/01/2022	29/01/2022	85.00	20602796478	PROMEDICAL GROUP S.R.L
754	DIRECTO		BIEN	50	MEDICAMENTOS PARA LA VENTA EN LA BOTICA MOISES HERES(	26/01/2022	7/02/2022	6,473.00	20454200358	ANGYMARC ASOCIADOS S.R.L
755	DIRECTO		BIEN	51	MEDICAMENTOS PARA LA HIJA DE LA SRA.LUCILA HUAMANI(MES	26/01/2022	3/02/2022	511.00	10297304173	VILCA PATIÑO SATURNINO DEMETRIO
756	DIRECTO		BIEN	52	ADQUISICION DE TONER PARA IMPRESORA LASER JET PRO M127	26/01/2022	26/01/2022	220.00	10468948350	MENDOZA VELIZ CARMEN ROSA
757	DIRECTO		BIEN	53	ADQUISICION DE TONER ORIGINAL CORRESPONDIENTE A LOS ME	31/01/2022	1/02/2022	900.00	10468948350	MENDOZA VELIZ CARMEN ROSA
758	DIRECTO		BIEN	55	SUMINISTRO DE GAS CORRESPONDIENTE AL MES DE ENERO 202	31/01/2022	31/01/2022	10,160.00	20516511575	CORPORACION ANDINA DEL GAS PERU S.A.C.
759	DIRECTO		BIEN	56	SUMINISTRO DE COMBUSTIBLE CORRESPONDIENTE AL MES DE E	31/01/2022	31/01/2022	2,088.60	20328495474	JOSE CARLOS MEDINA VELASQUEZ S.A.
760	DIRECTO		BIEN	64	ADQUISICION DE TONER IMPRESORA LASERJET MFP M130 PARA	2/02/2022	7/02/2022	420.00	10468948350	MENDOZA VELIZ CARMEN ROSA
761	DIRECTO		BIEN	65	COMPRA DE BOLSAS CHISMOSAS CORRESPONDIENTE AL MES DE	2/02/2022	7/02/2022	1,515.00	10427348518	LUIS TORRES MANRIQUE
762	DIRECTO		BIEN	66	MATERIAL EPP POR COVID PARA PERSONAL DE HOGAR LAS MER	2/02/2022	7/02/2022	1,779.25	10427348518	LUIS TORRES MANRIQUE
763	DIRECTO		BIEN	77	ADQUISICION DE TONER PARA IMPRESORA LASERJET PRO MFPM	14/02/2022	17/02/2022	110.00	10468948350	MENDOZA VELIZ CARMEN ROSA
764	DIRECTO		BIEN	92	COMBUSTIBLE PARA ACTIVIDAD EXTRAORDINARIA DE ERRADICA	22/02/2022	31/03/2022	9,900.00	20499044159	J&P ASOCIADOS S.R.L
765	DIRECTO		BIEN	93	ADQUISICION DE PAÑALES PARA ALBERGADOS EN CAR MIXTO EL	23/02/2022	28/02/2022	7,812.00	10427348518	LUIS TORRES MANRIQUE
766	DIRECTO		BIEN	94	ADQUISICION DE FORMATOS DE CITA Y ADMISION PARA LOS MES	24/02/2022	1/03/2022	136.00	20603514875	ALKY COLOR S.A.C
767	DIRECTO		BIEN	95	COMBUSTIBLE PARA CULMINAR ACTIVIDAD EXTRAORDINARIA DE	25/02/2022	31/03/2022	2,535.00	20499044159	J&P ASOCIADOS S.R.L
768	DIRECTO		BIEN	96	SUMINISTRO DE GAS CORRESPONDIENTE AL MES DE FEBRERO 2	28/02/2022	28/02/2022	9,278.00	20516511975	CORPORACION ANDINA DEL GAS PERU S.A.C.
769	DIRECTO		BIEN	97	SUMINISTRO DE COMBUSTIBLE CORRESPONDIENTE AL MES DE F	28/02/2022	28/02/2022	838.31	20328495474	JOSE CARLOS MEDINA VELASQUEZ S.A.
770	DIRECTO		BIEN	106	SUMINISTRO DE COMBUSTIBLE MES ENERO EN VIAS DE REGULA	3/03/2022	3/03/2022	130.32	20328495474	JOSE CARLOS MEDINA VELASQUEZ S.A.

771	DIRECTO		BIEN	107	COMPRA DE REPUESTOS Y ACCESORIOS PARA EQUIPOS DE CON	3/03/2022	8/03/2022	220.00	10468948350	MENDOZA VELIZ CARMEN ROSA
772	DIRECTO		BIEN	108	REPUESTOS Y ACCESORIOS PARA EQUIPOS DE COMPUTO	3/03/2022	8/03/2022	570.00	10407601012	ENCALADA TORRES CESAR AUGUSTO
773	DIRECTO		BIEN	109	ADQUISICION DE CALZADO PARA PERSONAL DE COCINA DE LA DI	4/03/2022	9/03/2022	352.00	10427348518	LUIS TORRES MANRIQUE
774	DIRECTO		BIEN	110	ADQUISICION DE ROLLOS CONTOMETRO Y FORMATOS DE CONT	4/03/2022	9/03/2022	1,476.00	20607377902	DISTRIBUIDORA PAPIRO EIRL
775	DIRECTO		BIEN	111	ADQUISICION DE CAJAS DE TRUPAN PARA RELOJES,PRESENTE C	4/03/2022	9/03/2022	873.00	20607042421	DIAL INVERT AMEO E.I.R.L
776	DIRECTO		BIEN	112	ADQUISICION DE TONER PARA LAS AREAS DE ADMINISTRACION Y	4/03/2022	9/03/2022	106.00	10468948350	MENDOZA VELIZ CARMEN ROSA
777	DIRECTO		BIEN	114	ADQUISICION DE FORMULA LACTEA PARA MENORES LACTANTES	4/03/2022	9/03/2022	1,557.60	20454200358	ANGYMARC ASOCIADOS S.R.L
778	DIRECTO		BIEN	115	ADQUISICION DE TONER CORRESPONDIENTE AL MES DE MARZO	4/03/2022	9/03/2022	60.00	10468948350	MENDOZA VELIZ CARMEN ROSA
779	DIRECTO		BIEN	116	ADQUISICION DE TONER PARA LA OF DE SECRETARIA DE CENTR	4/03/2022	9/03/2022	60.00	10468948350	MENDOZA VELIZ CARMEN ROSA
780	DIRECTO		BIEN	117	ADQUISICION DE ESCALERA CON PLATAFORMA PARA ATENCION	7/03/2022	31/03/2022	4,990.00	10296166621	DOMINGUEZ QUISPE JOSE LUIS
781	DIRECTO		BIEN	118	ADQUISICION DE CINTAS PARA IMPRESORA LQ590 PARA LA OFICI	7/03/2022	10/03/2022	72.00	10468948350	MENDOZA VELIZ CARMEN ROSA
782	DIRECTO		BIEN	119	COMPRA DE MATERIAL PAR ATENCION DE SEPELIOS EN CEMENT	7/03/2022	10/03/2022	1,732.60	20600063538	CONSORCIO RAFAN E.I.R.L
783	DIRECTO		BIEN	120	ADQUISICION DE FORMATOS DE ORDENES DE COMPRA Y SERVIC	7/03/2022	15/03/2022	1,506.00	20607377902	DISTRIBUIDORA PAPIRO EIRL
784	DIRECTO		BIEN	121	ADQUISICION DE BATERIA 13 PLACAS PARA AUTO TOYOTA AZ784	7/03/2022	10/03/2022	270.00	20607588857	EL EXTRA CORPORACION PANASONIC S.A.C
785	DIRECTO		BIEN	122	ADQUISICION DE FORMATOS PARA ATENCION DE PACIENTES EN	7/03/2022	14/03/2022	246.00	20607377902	DISTRIBUIDORA PAPIRO EIRL
786	DIRECTO		BIEN	123	ADQUISICION DE FORMATOS PARA ATENCION DE PACIENTES EN	7/03/2022	14/03/2022	175.99	20603514875	ALKY COLOR S.A.C
787	DIRECTO		BIEN	124	ADQUISICION DE RECIBOS DE CAJA A PARTIR DE Nº 88601 PARA C	7/03/2022	15/03/2022	129.06	20603514875	ALKY COLOR S.A.C
788	DIRECTO		BIEN	132	ADQUISICION DE RECIBOS DE INGRESO PARA BOTICA MOISES HE	14/03/2022	17/03/2022	259.00	20607377902	DISTRIBUIDORA PAPIRO EIRL
789	DIRECTO		BIEN	147	SUMINISTRO DE COMBUSTIBLE PARA UNIDADES VEHICULARES E	18/03/2022	18/03/2022	755.63	20328495474	JOSE CARLOS MEDINA VELASQUEZ S.A.
790	DIRECTO		BIEN	148	ADQUISICION DE ATAUD DE MADERA PARA ALBERGADA EN CAR E	21/03/2022	23/03/2022	700.00	10295680402	TAIPE ESTEBA ELIANA AMPARO
791	DIRECTO		BIEN	159	UTILES DE ASEO PARA LOS MESES DE MARZO, ABRIL Y MAYO 202	23/03/2022	13/04/2022	11,726.70	10427348518	LUIS TORRES MANRIQUE
792	DIRECTO		BIEN	160	UTILES DE ASEO PARA LOS MESES DE MARZO, ABRIL Y MAYO 202	23/03/2022	13/04/2022	7,543.30	10427348518	LUIS TORRES MANRIQUE
793	DIRECTO		BIEN	161	UTILES DE ASEO PARA LOS MESES DE MARZO, ABRIL Y MAYO 202	23/03/2022	13/04/2022	4,247.50	10427348518	LUIS TORRES MANRIQUE
794	DIRECTO		BIEN	162	UTILES DE ASEO PARA LOS MESES DE MARZO, ABRIL Y MAYO 202	23/03/2022	13/04/2022	5,089.00	10427348518	LUIS TORRES MANRIQUE
795	DIRECTO		BIEN	163	UTILES DE ASEO PARA LOS MESES DE MARZO, ABRIL Y MAYO 202	23/03/2022	13/04/2022	6,777.70	10427348518	BIG APPLE PERU EIRL
796	DIRECTO		BIEN	164	UTILES DE ESCRITORIO PARA LOS MESES DE MARZO, ABRIL Y M	23/03/2022	13/04/2022	5,656.35	20100049181	TAI LOY S.A
797	DIRECTO		BIEN	165	UTILES DE ESCRITORIO PARA LOS MESES DE MARZO, ABRIL Y M	23/03/2022	13/04/2022	5,865.80	20100049181	TAI LOY S.A
798	DIRECTO		BIEN	166	UTILES DE ESCRITORIO PARA LOS MESES DE MARZO, ABRIL Y M	23/03/2022	13/04/2022	3,415.78	20100049181	TAI LOY S.A
799	DIRECTO		BIEN	167	UTILES DE ESCRITORIO PARA LOS MESES DE MARZO, ABRIL Y M	23/03/2022	13/04/2022	3,289.58	20100049181	TAI LOY S.A
800	DIRECTO		BIEN	168	UTILES DE ESCRITORIO PARA LOS MESES DE MARZO, ABRIL Y M	23/03/2022	13/04/2022	2,577.70	20100049181	TAI LOY S.A
801	DIRECTO		BIEN	170	ADQUISICION DE 01 BANER PARA COMPLEJO DEPORTIVO LA PAZ	29/03/2022	5/04/2022	690.00	20603514875	ALKY COLOR S.A.C
802	DIRECTO		BIEN	171	ADQUISICION DE HERRAMIENTAS PARA MANTENIMIENTO DE CEM	29/03/2022	1/04/2022	972.00	20600063538	CONSORCIO RAFAN E.I.R.L
803	DIRECTO		BIEN	172	ADQUISICION DE PLACAS DE MARMOL PARA PABELLONES QUE LE	29/03/2022	21/04/2022	15,200.00	20601536564	ESCULTURAS PERU FAHH E.I.R.L
804	DIRECTO		BIEN	173	ADQUISICION DE 225 BOLSAS DE YESO PARA ATENCION DE SEPE	29/03/2022	1/04/2022	3,352.50	20600063538	CONSORCIO RAFAN E.I.R.L
805	DIRECTO		BIEN	174	ADQUISICION DE 4 MILLARES DE FUT PARA PRESENTACION DE S	30/03/2022	4/04/2022	340.00	20603514875	ALKY COLOR S.A.C
806	DIRECTO		BIEN	175	ADQUISICION DE FORMATOS DE PECOSAS PARA DESEMPEÑO DE	30/03/2022	4/04/2022	1,400.00	20607377902	DISTRIBUIDORA PAPIRO EIRL
807	DIRECTO		BIEN	176	ADQUISICION DE LAVAVAJILLA PARA DISTRIBUCION A PROGRAMA	30/03/2022	5/04/2022	610.50	10427348518	LUIS TORRES MANRIQUE
808	DIRECTO		BIEN	178	ADQUISICION DE MOCHILAS Y LONCHERAS PARA MENORES ALBE	30/03/2022	5/04/2022	2,376.00	20605100962	MUQUI ASOCIADOS SRL
809	DIRECTO		BIEN	179	MATERIALES PARA EJECUCION DE PRIMER CONVOCATORIA DE V	30/03/2022	5/04/2022	156.00	20605100962	MUQUI ASOCIADOS SRL
810	DIRECTO		BIEN	180	MATERIALES PARA EJECUCION DE PRIMER CONVOCATORIA DE V	30/03/2022	5/04/2022	30.00	20607377902	DISTRIBUIDORA PAPIRO EIRL
811	DIRECTO		BIEN	181	ADQUISICION DE UNIFORMES (CHALECOS, SOMBREROS, CANGUI	31/03/2022	26/04/2022	3,518.00	20603412444	SERVICIOS GENERALES AVIVA S.A.C
812	DIRECTO		BIEN	182	SUMINISTRO DE GAS CORRESPONDIENTE AL MES DE MARZO 202	31/03/2022	31/03/2022	10,688.00	20516511975	CORPORACION ANDINA DEL GAS PERU S.A.C.
813	DIRECTO		BIEN	183	SUMINISTRO DE COMBUSTIBLE CORRESPONDIENTE AL MES DE M	31/03/2022	31/03/2022	1,762.89	20328495474	JOSE CARLOS MEDINA VELASQUEZ S.A.
814	DIRECTO		BIEN	185	UTILES ESCOLARES P/ALBERGADOS DEL CAR CHAVES DE LA ROS	1/04/2022	7/04/2022	611.30	20606540265	WOPI ABC E.I.R.L
815	DIRECTO		BIEN	186	UTILES ESCOLARES P/ALBERGADOS DEL CAR CHAVES DE LA ROS	1/04/2022	7/04/2022	457.00	20606540265	WOPI ABC E.I.R.L
816	DIRECTO		BIEN	187	UTILES ESCOLARES P/ALBERGADOS DEL CAR CHAVES DE LA ROS	1/04/2022	7/04/2022	574.60	20606540265	WOPI ABC E.I.R.L
817	DIRECTO		BIEN	188	UTILES ESCOLARES P/ALBERGADOS DEL CAR CHAVES DE LA ROS	1/04/2022	7/04/2022	159.10	20606540265	WOPI ABC E.I.R.L
818	DIRECTO		BIEN	189	UTILES ESCOLARES P/ALBERGADOS DEL CAR CHAVES DE LA ROS	1/04/2022	7/04/2022	225.70	20606540265	WOPI ABC E.I.R.L
819	DIRECTO		BIEN	190	UTILES ESCOLARES P/ALBERGADOS DEL CAR CHAVES DE LA ROS	1/04/2022	7/04/2022	172.40	20606540265	WOPI ABC E.I.R.L
820	DIRECTO		BIEN	207	ADQUISICION DE MASCARILLAS Y JABON LIQUIDO PARA PERSONA	7/04/2022	12/04/2022	3,482.80	20454200358	ANGYMARC ASOCIADOS S.R.L

821	DIRECTO		BIEN	208	ADQUISICION DE MASCARILLAS PARA PERSONAL DL 276 Y 728 CO	6/04/2022	13/04/2022	2,618.70	20605100962	MUQUI ASOCIADOS SRL
822	DIRECTO		BIEN	209	ADQUISICION DE PAÑALES PARA USO DE PACIENTES DE HOGAR L	8/04/2022	18/04/2022	16,279.12	20100220700	DIMEXA S.A
823	DIRECTO		BIEN	217	COMPRA DE 02 BATERIAS PARA UNIDAD VEHICULAR EGO 244, A C	13/04/2022	18/04/2022	1,000.00	20455350684	JJ CORPORACION INDUSTRIAL E.I.R.L
824	DIRECTO		BIEN	218	RECIBOS DE INGRESO PARA RECAUDACION DE CEMENTERIO NU	19/04/2022	21/04/2022	220.02	20603514875	ALKY COLOR S.A.C
825	DIRECTO		BIEN	219	ADQUISICION DE SOFTAWARE MAS LICENCIA PARA IMPRESORA.-	18/04/2022	22/04/2022	2,277.40	20117332714	DATA BUSINESS S.A.C
826	DIRECTO		BIEN	228	ADQUISICION DE 01 DISCO DURO PARA LA OFICINA DE ASESORIA	19/04/2022	22/04/2022	228.28	10468948350	MENDOZA VELIZ CARMEN ROSA
827	DIRECTO		BIEN	233	MEDICAMENTOS PARA LA VENTA EN LA BOTICA MOISES HERES(	20/04/2022	27/04/2022	2,308.80	20604752249	MEDIKA EXPRESS S.A.C
828	DIRECTO		BIEN	234	MEDICAMENTOS PARA LA VENTA EN LA BOTICA MOISES HERES(	20/04/2022	4/05/2022	5,223.73	20100220700	DIMEXA S.A
829	DIRECTO		BIEN	235	MEDICAMENTOS PARA LA VENTA EN LA BOTICA MOISES HERES(	20/04/2022	27/04/2022	3,052.00	20602795478	PROMEDICAL GROUP S.R.L
830	DIRECTO		BIEN	236	ADQUISICION DE CINTAS Y ROLLOS PARA IMPRESORA.- PLAN DE	21/04/2022	25/04/2022	149.86	20117332714	DATA BUSINESS S.A.C
831	DIRECTO		BIEN	237	ADQUISICION DE SUSCRIPCION DE REVISTAS, LIBROS DE ACTUAL	21/04/2022	31/12/2022	989.00	20498565981	CAPACITACION Y PUBLICACIONES PACIFICO S.A.C
832	DIRECTO		BIEN	239	SUMINISTRO DE COMBUSTIBLE PARA LA UNIDAD VEHICULAR EGO	22/04/2022	22/04/2022	172.20	20328495474	JOSE CARLOS MEDINA VELASQUEZ S.A.
833	DIRECTO		BIEN	247	MATERIALES PARA MANTENIMIENTO DE LA I.E CHAVES DE LA RO	27/04/2022	4/05/2022	16,034.80	20606048816	MULTISERVICIOS VELAZCO E.I.R.L
834	DIRECTO		BIEN	248	MATERIALES PARA MANTENIMIENTO DE LA I.E CHAVES DE LA RO	27/04/2022	4/05/2022	2,902.40	20606048816	MULTISERVICIOS VELAZCO E.I.R.L
835	DIRECTO		BIEN	249	ADQUISICION DE TARJETAS DE CITAS PARA CENTRO DE SALUD M	28/04/2022	4/05/2022	150.00	20603514875	ALKY COLOR S.A.C
836	DIRECTO		BIEN	250	SUMINISTRO DE GAS CORRESPONDIENTE AL MES DE ABRIL 2022	29/04/2022	29/04/2022	11,686.00	20516511975	CORPORACION ANDINA DEL GAS PERU S.A.C.
837	DIRECTO		BIEN	251	SUMINISTRO DE COMBUSTIBLE CORRESPONDIENTE AL MES DE A	29/04/2022	29/04/2022	1,696.55	20328495474	JOSE CARLOS MEDINA VELASQUEZ S.A.
838	DIRECTO		BIEN	252	SUMINISTRO DE PAN CORRESPONDIENTE AL MES DE ABRIL 2022	29/04/2022	29/04/2022	3,951.99	10706063353	BERNEDO SOLARI MALU VICTORIA
839	DIRECTO		BIEN	253	ADQUISICION DE 1 DISCO DURO INTERNO PARA HOGAR LAS MER	2/05/2022	5/05/2022	255.96	10468948350	MENDOZA VELIZ CARMEN ROSA
840	DIRECTO		BIEN	254	ADQUISICION DE 01 ASTA DE METAL PARA COLOCACION EN INST	2/05/2022	5/05/2022	1,600.00	20603601450	LEONES DEL SUR CONTRATISTAS GENERALES S.AC.
841	DIRECTO		BIEN	263	ADQUISICION DE ACCESORIOS PARA DAR SOPORTE A EQUIPOS D	4/05/2022	9/05/2022	130.00	10468948350	MENDOZA VELIZ CARMEN ROSA
842	DIRECTO		BIEN	265	ADQUISICION DE TONER PARA SECRETARIA Y OF DE ADMISION	4/05/2022	9/05/2022	110.00	10468948350	MENDOZA VELIZ CARMEN ROSA
843	DIRECTO		BIEN	266	ADQUISICION DE 01 DISCO DURO PARA REGISTRO DE INFORMACI	4/05/2022	9/05/2022	240.00	10468948350	MENDOZA VELIZ CARMEN ROSA
844	DIRECTO		BIEN	267	ADQUISICION DE RECIBOS DE CAJA X 50 "PARA CENTRO DE SALU	4/05/2022	11/05/2022	195.30	20603514875	ALKY COLOR S.A.C
845	DIRECTO		BIEN	268	ADQUISICION DE TONER 83A PARA HOGAR LAS MERCEDES CORR	4/05/2022	9/05/2022	110.00	10468948350	MENDOZA VELIZ CARMEN ROSA
846	DIRECTO		BIEN	269	REFRIGERIOS PARA NIÑOS ALBERGADOS EN CAR CHAVES DE LA	4/05/2022	6/05/2022	129.60	20601070660	MICAELA SERVICIOS GENERALES S.A.C
847	DIRECTO		BIEN	270	TINTAS PARA ACTIVIDAD DEL DIA DE LA MADRE REALIZADO POR	4/05/2022	5/05/2022	199.60	10468948350	MENDOZA VELIZ CARMEN ROSA
848	DIRECTO		BIEN	271	ADQUISICION DE 116 TERMOS PARA LAS MADRES BAJO REGIMEN	5/05/2022	5/05/2022	2,262.00	20498655620	GENESIS E.I.R.L
849	DIRECTO		BIEN	272	ADQUISICION DE 35 TERMOS PARA LAS MADRES BAJO REGIMEN	5/05/2022	5/05/2022	682.50	20498655620	GENESIS E.I.R.L
850	DIRECTO		BIEN	280	ADQUISICION DE TICKETS PARA PARQUEOS DE ZONA AZUL Y PLA	11/05/2022	18/05/2022	18,468.00	20607377902	DISTRIBUIDORA PAPIRO EIRL
851	DIRECTO		BIEN	281	COMPRA DE MEDICAMENTOS PARA LA VENTA EN LA BOTICA MOI	12/05/2022	17/05/2022	1,250.00	20602795478	DIMEXA S.A
852	DIRECTO		BIEN	289	ADQUISICION DE RECETAS MEDICAS PARA CENTRO DE SALUD MS	18/05/2022	23/05/2022	105.00	20603514875	ALKY COLOR S.A.C
853	DIRECTO		BIEN	290	ADQUISICION DE MATERIALES PARA MANTENIMIENTO DE SERVICI	19/05/2022	25/05/2022	119.00	20600063538	CONSORCIO RAFAN E.I.R.L
854	DIRECTO		BIEN	292	ADQUISICION DE MATERIALES PARA FUNCIONAMIENTO DE CAMA	19/05/2022	31/05/2022	404.00	20605309469	INVERSIONES ICR S.R.L
855	DIRECTO		BIEN	293	CONFECCION DE 23 BUZOS ESCOLARES PARA ALBERGADOS DEL	19/05/2022	7/06/2022	2,825.00	20603412444	SERVICIOS GENERALES AVIVA S.A.C
856	DIRECTO		BIEN	294	ADQUISICION DE 4 ESTANTES DE METAL PARA LA OFICINA DE ALI	19/05/2022	2/06/2022	6,710.00	20600796651	ESCOMSUR S.A.C
857	DIRECTO		BIEN	295	SUMINISTRO DE ARROZ PARA LA DIRECCION DE SERVICIOS ALIM	24/05/2022	24/05/2022	7,021.00	10440633868	DIAZ TAPIA GUINA BELINDA
858	DIRECTO		BIEN	304	UTILES DE ASEO PARA CENTRO DE SALUS MENTAL MOISES HERE	30/05/2022	1/06/2022	3,394.84	10427348518	LUIS TORRES MANRIQUE
859	DIRECTO		BIEN	313	ADQUISICION DE PAPEL CONTOMETRO PARA ELABORACION DE P	31/05/2022	2/06/2022	1,160.00	20455036152	JESGAR S.A.C
860	DIRECTO		BIEN	314	SUMINISTRO DE GAS CORRESPONDIENTE AL MES DE MAYO 2022	31/05/2022	31/05/2022	10,276.00	20516511975	CORPORACION ANDINA DEL GAS PERU S.A.C.
861	DIRECTO		BIEN	315	SUMINISTRO DE COMBUSTIBLE CORRESPONDIENTE AL MES DE M	31/05/2022	31/05/2022	3,133.66	20328495474	JOSE CARLOS MEDINA VELASQUEZ S.A.
862	DIRECTO		BIEN	317	ADQUISICION DE FORMULA LACTEA PARA LACTANTES ALBERGAD	2/06/2022	16/06/2022	5,670.00	10297304173	VILCA PATIÑO SATURNINO DEMETRIO
863	DIRECTO		BIEN	318	ADQUISICION DE SACOS TERREROS PARA CLASIFICACION Y CUS	2/06/2022	6/06/2022	1,040.00	20600063538	CONSORCIO RAFAN E.I.R.L
864	DIRECTO		BIEN	327	ADQUISICION DE MATERIALES PARA MANTENIMIENTO DE Y SOPO	9/06/2022	16/06/2022	177.00	10296166621	DOMINGUEZ QUISPE JOSE LUIS
865	DIRECTO		BIEN	336	ADQUISICION DE TONER PARA GERENCIA GENERAL CORRESPON	15/06/2022	18/06/2022	600.00	10468948350	MENDOZA VELIZ CARMEN ROSA
866	DIRECTO		BIEN	337	ADQUISICION DE MATERIALES PARA FUNCIONAMIENTO DE CAMA	15/06/2022	20/06/2022	722.00	20600063538	CONSORCIO RAFAN E.I.R.L
867	DIRECTO		BIEN	339	ADQUISICION DE 84 CAJAS DE TRUPAN PARA PRESENTE POR DIA	16/06/2022	16/06/2022	279.72	10294120012	MANSILLA ALARCO HUGO FERNANDO
868	DIRECTO		BIEN	340	ADQUISICION DE 84 REFRIGERIOS, PRESENTE POR DIA DEL PADR	16/06/2022	16/06/2022	756.00	20601070660	MICAELA SERVICIOS GENERALES S.A.C
869	DIRECTO		BIEN	341	ADQUISICION DE TONER PARA LA OFICINA DE SECRETARIA Y PSI	16/06/2022	16/06/2022	170.00	10468948350	MENDOZA VELIZ CARMEN ROSA
870	DIRECTO		BIEN	342	ADQUISICION DE BOLSITAS PARA LENTES DE SOL, PRESENTE QU	16/06/2022	21/06/2022	151.20	10292839966	FARFAN VARGAS PIO

871	DIRECTO		BIEN	360	SUMINISTRO DE COMBUSTIBLE CORRESPONDIENTE AL MES DE J	30/06/2022	30/06/2022	2,578.76	20328495474	JOSE CARLOS MEDINA VELASQUEZ S.A.
872	DIRECTO		BIEN	362	RECIBOS DE CAJA PARA CENTRO DE SALUD MENTAL MOISES HE	1/07/2022	5/07/2022	307.50	20603514875	ALKY COLOR S.A.C
873	DIRECTO		BIEN	363	ADQUISICION DE MANDILES PARA PERSONAL DE DIRECCION DE S	1/07/2022	18/07/2022	264.00	10427348518	LUIS TORRES MANRIQUE
874	DIRECTO		BIEN	371	COMPRA DE 4 CINTAS EPSON LQ590 PARA LAS 02 IMPRESORAS E	5/07/2022	6/07/2022	72.00	10468948350	MENDOZA VELIZ CARMEN ROSA
875	DIRECTO		BIEN	372	ADQUISICION DE YESO PARA ATENCION DE SEPELIOS,CORRESPO	11/07/2022	22/07/2022	2,025.00	10296166521	DOMINGUEZ QUISPE JOSE LUIS
876	DIRECTO		BIEN	380	ADQUISICION DE RECIBOS DE CAJA PARA OFICINA DE RECAUDAC	12/07/2022	19/07/2022	630.00	20607377902	DISTRIBUIDORA PAPIRO EIRL
877	DIRECTO		BIEN	381	EQUIPOS DE PROTECCION PARA PERSONAL DE LA SBA - PROTEC	18/07/2022	21/07/2022	4,249.50	10427348518	LUIS TORRES MANRIQUE
878	DIRECTO		BIEN	393	ADQUISICION DE PLACAS PARA COLOCACIÓN DE PABELLONES SA	19/07/2022	4/08/2022	3,520.00	10293156855	QUISPE PACAYA VICENTINA
879	DIRECTO		BIEN	394	ADQUISICION DE LECHE EVAPORADA PARA ALBERGADOS DEL CAF	19/07/2022	25/07/2022	1,260.00	20455009656	REDJUA S.R.L
880	DIRECTO		BIEN	395	ADQUISICION DE CINTA DE IMPRESORA LQ2690 PARA EL AREA DE	19/07/2022	23/07/2022	269.80	10468948350	MENDOZA VELIZ CARMEN ROSA
881	DIRECTO		BIEN	399	ADQUISICION DE TONER PARA LA OFICINA DE ALMACEN CORRES	25/07/2022	22/07/2022	156.00	10468948350	MENDOZA VELIZ CARMEN ROSA
882	DIRECTO		BIEN	409	ADQUISICION DE PAPEL BOND Y ARCHIVADORES PARA ABASTECE	26/07/2022	4/05/2022	6,091.90	20100049181	TAI LOY S.A
883	DIRECTO		BIEN	410	COMPRA DE REFRIGERIOS PARA COLABORADORES QUE PARTICI	26/07/2022	1/08/2022	300.00	20605100962	MUQUI ASOCIADOS SRL
884	DIRECTO		BIEN	412	SUMINISTRO DE COMBUSTIBLE CORRESPONDIENTE AL MES DE J	27/07/2022	27/07/2022	2,769.39	20328495474	JOSE CARLOS MEDINA VELASQUEZ S.A.
885	DIRECTO		BIEN	414	ADQUISICION DE 3 VIDRIOS PARA COMEDOR DE PABELLON DE VA	1/08/2022	5/08/2022	231.00	10296166521	DOMINGUEZ QUISPE JOSE LUIS
886	DIRECTO		BIEN	422	MEDICAMENTOS PARA ALBERGADOS DE CAR CHAVES DE LA ROS	4/08/2022	9/08/2022	174.00	10297304173	VILCA PATIÑO SATURNINO DEMETRIO
887	DIRECTO		BIEN	423	ADQUISICION DE TONER PARA HOGAR LAS MERCEDES CORRESP	5/08/2022	9/08/2022	110.00	10468948350	MENDOZA VELIZ CARMEN ROSA
888	DIRECTO		BIEN	424	ADQUISICION DE PAÑALES PARA ALBERGADOS EN BUEN JESUS,	5/08/2022	8/08/2022	3,906.00	10427348518	LUIS TORRES MANRIQUE
889	DIRECTO		BIEN	425	ADQUISICION DE TARJETAS DE CITAS PARA CENTRO DE SALUD M	5/08/2022	10/08/2022	210.00	20603514875	ALKY COLOR S.A.C
890	DIRECTO		BIEN	426	ADQUISICION DE RECETAS MEDICAS PARA CENTRO DE SALUD MI	5/08/2022	10/08/2022	292.50	20603514875	ALKY COLOR S.A.C
891	DIRECTO		BIEN	427	ADQUISICION DE MEMORIA RAM PARA INSTALACION DE SOFTWAF	8/08/2022	11/08/2022	160.00	10468948350	MENDOZA VELIZ CARMEN ROSA
892	DIRECTO		BIEN	436	ADQUISICION DE FORMATOS PARA ATENCION DE ALBERGADOS E	10/08/2022	18/08/2022	97.00	10238385291	GUTIERREZ FLOREZ PEDRO
893	DIRECTO		BIEN	437	ADQUISICION DE FORMATOS PARA ATENCION DE PACIENTES DEL	10/08/2022	18/08/2022	551.00	10238385291	GUTIERREZ FLOREZ PEDRO
894	DIRECTO		BIEN	438	ADQUISICION DE TONER PARA PSICOLOGIA Y SECRETARIA DE CE	12/08/2022	19/08/2022	120.00	10468948350	MENDOZA VELIZ CARMEN ROSA
895	DIRECTO		BIEN	446	ADQUISICION DE 01 NVR PARA SERVICIO EN EL AREA DE ADICCIO	17/08/2022	22/08/2022	1,706.64	20600463676	CORPORACION SEVERAL S.C.R.L
896	DIRECTO		BIEN	448	ADQUISICION DE MEDICAMENTOS PARA ALBERGADOS E INDUMEN	18/08/2022	24/08/2022	159.00	10297304173	VILCA PATIÑO SATURNINO DEMETRIO
897	DIRECTO		BIEN	456	ADQUISICION DE COMPROBANTES DE PAGO DE N°1451 AL 2700 PA	23/08/2022	25/08/2022	925.00	20607377902	DISTRIBUIDORA PAPIRO EIRL
898	DIRECTO		BIEN	457	ADQUISICION DE MEDICAMENTOS PARA ALBERGADOS E INDUMEN	24/08/2022	29/08/2022	2,544.40	20454200358	ANGYMARC ASOCIADOS S.R.L
899	DIRECTO		BIEN	458	ADQUISICION DE TONER PARA LA GERENCIA GENERAL CORRES	26/08/2022	1/09/2022	300.00	10468948350	MENDOZA VELIZ CARMEN ROSA
900	DIRECTO		BIEN	467	SUMINISTRO DE COMBUSTIBLE CORRESPONDIENTE AL MES DE A	31/08/2022	31/08/2022	2,643.47	20328495474	JOSE CARLOS MEDINA VELASQUEZ S.A.
901	DIRECTO		BIEN	469	ADQUISICION DE RECIBOS DE INGRESO PARA CENTRO DE SALUD	1/09/2022	6/09/2022	150.00	10238385291	GUTIERREZ FLOREZ PEDRO
902	DIRECTO		BIEN	470	ADQUISICION DE DETERGENTE Y LEJIA PARA DISTRIBUCIO A PRO	1/09/2022	5/09/2022	10,320.10	10427348518	LUIS TORRES MANRIQUE
903	DIRECTO		BIEN	471	ADQUISICION DE 2 BANER PARA ACTIVIDADES SOCIORECREATIVA	1/09/2022	8/09/2022	130.00	20607377902	DISTRIBUIDORA PAPIRO EIRL
904	DIRECTO		BIEN	472	ADQUISICION DE BLOCK DE RECIBOS DE CAJA PARA CENTRO DE	1/09/2022	6/09/2022	1,375.00	20607377902	DISTRIBUIDORA PAPIRO EIRL
905	DIRECTO		BIEN	480	ADQUISICION DE MATERIALES PARA SISTEMA ELECTRICO DE PLA	7/09/2022	12/09/2022	2,019.90	10296166521	DOMINGUEZ QUISPE JOSE LUIS
906	DIRECTO		BIEN	481	ADQUISICION DE BATERIA 11 PLACAS PARA LA UNIDAD VEHICULAR	9/09/2022	11/09/2022	250.00	20607568857	EL EXTRA CORPORACION PANASONIC S.A.C
907	DIRECTO		BIEN	482	ADQUISICION DE MEDICAMENTOS E INSUMOS PARA ATENCION DE	9/09/2022	15/09/2022	2,368.00	20454200358	ANGYMARC ASOCIADOS S.R.L
908	DIRECTO		BIEN	490	ADQUISICION DE UTILES DE ASEO PARA SU DISTRIBUCION, CORR	15/09/2022	26/09/2022	11,836.60	10427348518	LUIS TORRES MANRIQUE
909	DIRECTO		BIEN	491	ADQUISICION DE UTILES DE ASEO PARA SU DISTRIBUCION, CORR	15/09/2022	26/09/2022	8,827.88	10427348518	LUIS TORRES MANRIQUE
910	DIRECTO		BIEN	492	ADQUISICION DE UTILES DE ASEO PARA SU DISTRIBUCION, CORR	15/09/2022	26/09/2022	7,838.36	10427348518	LUIS TORRES MANRIQUE
911	DIRECTO		BIEN	493	ADQUISICION DE UTILES DE ASEO PARA SU DISTRIBUCION, CORR	15/09/2022	26/09/2022	2,011.50	20606723734	BIG APPLE PERU EIRL
912	DIRECTO		BIEN	494	ADQUISICION DE RECIBOS DE INGRESO PARA PARQUEOS VEHICU	15/09/2022	29/09/2022	370.00	20607377902	DISTRIBUIDORA PAPIRO EIRL
913	DIRECTO		BIEN	495	ADQUISICION DE PLACA DE MARMOL EN HOMENAJE A VICTIMAS F	15/09/2022	20/09/2022	450.00	10293193855	QUISPE PACAYA VICENTINA
914	DIRECTO		BIEN	496	ADQUISICION DE LECHE EVAPORADA PARA LA HIJA SUSTITUTA DE	19/09/2022	23/09/2022	454.80	20455009656	REDJUA S.R.L
915	DIRECTO		BIEN	504	ADQUISICION DE ARREGLOS FLORALES PARA ACTIVIDAD DEL DIA	22/09/2022	23/09/2022	150.00	10295929559	PANJIRA ICALLA GUILLERMO RUFFO
916	DIRECTO		BIEN	505	ADQUISICION DE REFRIGERIOS PARA ACTIVIDAD POR EL DIA DE LA	22/09/2022	23/09/2022	255.00	20605100962	MUQUI ASOCIADOS SRL
917	DIRECTO		BIEN	508	ADQUISICION DE UTILES DE ASEO PARA HIJA DE LA SBA ANYELI C	26/09/2022	27/09/2022	2,517.00	10427348518	LUIS TORRES MANRIQUE
918	DIRECTO		BIEN	516	ADQUISICION DE CALZADO DE SEGURIDAD PARA PERSONAL DE C	27/09/2022	27/09/2022	707.40	10296166521	DOMINGUEZ QUISPE JOSE LUIS
919	DIRECTO		BIEN	517	ADQUISICION DE TINTA Y TONER PARA LABORES DE TRAMITE A	28/09/2022	6/10/2022	170.00	10468948350	MENDOZA VELIZ CARMEN ROSA
920	DIRECTO		BIEN	519	CONFECCION DE 9 UNIFORMES PARA PERSONAL ASISTENCIAL D	29/09/2022	3/11/2022	3,010.00	20603412444	SERVICIOS GENERALES AVIVA S.A.C.

921	DIRECTO		BIEN	520	CONFECCION DE 9 UNIFORMES PARA PERSONAL ASISTENCIAL D	29/09/2022	3/11/2022	932.00	20603412444	SERVICIOS GENERALES AVIVA S.A.C.
922	DIRECTO		BIEN	521	ADQUISICION DE SWITCH PARA SOPORTE Y MANTENIMIENTO DE I	30/09/2022	6/10/2022	225.00	10468948350	MENDOZA VELIZ CARMEN ROSA
923	DIRECTO		BIEN	523	SUMINISTRO DE COMBUSTIBLE CORRESPONDIENTE AL MES DE S	30/09/2022	30/09/2022	2,280.02	20328495474	JOSE CARLOS MEDINA VELASQUEZ S.A.
924	DIRECTO		BIEN	CONTRATO N° 3-2022	HUEVO SEMANA DEL 01 DE OCTUBRE AL 31 DE DICIEMBRE 2022	1/10/2022	31/12/2022	6,954.60	10440633868	CAHUANA DIAZ GIULIANA
925	DIRECTO		BIEN	CONTRATO N° 9-2022	SUMINISTRO DE PAN CORRESPONDIENTE A LOS MESES DE OCTUBRE A NOVIEMBRE 2022	5/10/2022	30/11/2022	7,736.70	10706063353	BERNEDO SOLARI MALU VICTORIA
926	DIRECTO		BIEN	525	ADQUISICION DE 2 LICUADORAS PARA USO DIARIO DE TRITURACION DE ALIMENTOS PARA ADULTOS MAYORES	3/10/2022	6/10/2022	519.20	10296839555	SALAZAR PATIÑO ELOYZA
927	DIRECTO		BIEN	526	ADQUISICION DE TOCAS PARA PERSONAL DE LA DSA, CORRESPONDIENTE A LOS MESES DE OCTUBRE A DICIEMBRE 2022	4/10/2022	7/10/2022	210.00	20454200358	ANGYMARC ASOCIADOS S.R.L
928	DIRECTO		BIEN	534	ADQUISICION DE LINTERNA PARA CUIDADO DE ALBERGADOS EN GUARDIAS NOCTURNAS	6/10/2022	9/10/2022	129.00	10296166621	DOMINGUEZ QUISPE JOSE LUIS
929	DIRECTO		BIEN	535	ADQUISICION DE LINTERNA PARA CUIDADO DE ALBERGADOS EN GUARDIAS NOCTURNAS	6/10/2022	9/10/2022	290.40	20556613077	MACROSS ALRE E.I.R.L
930	DIRECTO		BIEN	537	ADQUISICION DE TONER PARA LOS MESES DE OCTUBRE A DICIEMBRE 2022	10/10/2022	12/10/2022	174.00	10468948350	MENDOZA VELIZ CARMEN ROSA
931	DIRECTO		BIEN	538	ADQUISICION DE TERMOMETROS, RECONOCIMIENTO DE DEUDA PERIODO 2020	10/10/2022	12/10/2022	2,875.00	20604100667	SUMINISTROS Y MULTISERVICIOS Y & T EIRL
932	DIRECTO		BIEN	545	ADQUISICION DE TICKETS PARA PARQUEOS DE ZONA AZUL Y PLAYAS DE ESTACIONAMIENTO, CORRESPONDIENTE A LOS MESES DE OCTUBRE A DICIEMBRE 2022	11/10/2022	19/10/2022	6,602.50	20607377902	DISTRIBUIDORA PAPIRO EIRL
933	DIRECTO		BIEN	554	ADQUISICION DE 28 UNIFORMES (CHALECO, PANTALON, GORRO) PARA PERSONAL DE VIGILANCIA	19/10/2022	9/11/2022	3,094.00	10473034773	MIRANDA HURANKA FIORELLA MILAGROS
934	DIRECTO		BIEN	561	ADQUISICION DE EQUIPOS DE PROTECCION PARA PERSONAL DE SEGURIDAD Y VIGILANCIA	21/10/2022	25/10/2022	385.00	20559238920	CONFECCIONES DPL-CENTINELA S.R.L.
935	DIRECTO		BIEN	571	SUMINISTRO DE COMBUSTIBLE CORRESPONDIENTE AL MES DE OCTUBRE 2022	31/10/2022	31/10/2022	2,063.27	20328495474	JOSE CARLOS MEDINA VELASQUEZ S.A.
936	DIRECTO		BIEN	579	ADQUISICION DE YESO PARA ATENCION DE SEPELIOS,CORRESPONDIENTE A LOS MESES DE NOVIEMBRE 2022 A ENERO 2023	2/11/2022	4/11/2022	3,270.00	20600063538	CONSORCIO RAFAN E.I.R.L
937	DIRECTO		BIEN	584	MATERIALES PARA MANTENIMIENTO DE MOBILIARIO DE CAR BUEN JESUS	7/11/2022	9/11/2022	1,215.00	20600063538	CONSORCIO RAFAN E.I.R.L
938	DIRECTO		BIEN	585	ADQUISICION DE MATERIALES PARA INSTALACION DE PUNTOS DE LUZ DE HORNOS MICROONDAS	7/11/2022	9/11/2022	461.00	20600063538	CONSORCIO RAFAN E.I.R.L
939	DIRECTO		BIEN	586	MATERIALES PARA MANTENIMIENTO DE INSTALACIONES DE CAR BUEN JESUS	7/11/2022	10/11/2022	800.00	20600063538	CONSORCIO RAFAN E.I.R.L
940	DIRECTO		BIEN	596	MATERIALES PARA MANTENIMIENTO DE INSTALACIONES DE CAR BUEN JESUS	8/11/2022	11/12/2022	6,137.40	20600063538	CONSORCIO RAFAN E.I.R.L

941	DIRECTO		BIEN	597	REFRIGERIOS PARA PARTICIPANTES DE LA CAPACITACION DE CUADRO DE NECESIDADES Y POA 2023	9/11/2022	9/11/2022	350.00	20601070660	MICAELA SERVICIOS GENERALES S.A.C
942	DIRECTO		BIEN	613	ADQUISICION DE PLACA PARA INAUGURACION DE INSTALACIONES DE LA DSA	23/11/2022	25/11/2022	440.00	10293199355	QUISPE PACAYA VICENTINA
943	DIRECTO		BIEN	614	ADQUISICION DE PRENDAS DE VESTIR PARA HIJA SUSTITUTA DE CAR CHAVES DE LA ROSA SRTA. ANAYELI CHAVEZ MACHACA- CONTRA ENTREGA	23/11/2022	15/11/2022	440.00	20603412444	SERVICIOS GENERALES AVIVA S.A.C
944	DIRECTO		BIEN	615	ADQUISICION DE MATERIALES PARA MANTENIMIENTO DE ZONAS DE PARQUEO DENOMINADAS ZONAS AZULES	25/11/2022	28/11/2022	2,274.00	20600063538	CONSORCIO RAFAN E.I.R.L
945	DIRECTO		BIEN	625	ADQUISICION DE RECONOCIMIENTOS EN VIDRIO PARA SERVIDORES, COMO AGRADECIMIENTO DE AÑO DE SERVICIO Y JBILACION	28/11/2022	1/12/2022	375.00	10422231892	VIZCARRA MEDINA JESUS ANDREZ
946	DIRECTO		BIEN	626	ALMUERZOS PARA ASISTENTES Y PERSONAL A I CONGRESO INTERNACIONAL DE BENEDFICENCIAS	30/11/2022	30/11/2022	4,000.00	20558010291	MULTISERVICIOS DELGADO LINARES S.A.C
947	DIRECTO		BIEN	630	SUMINISTRO DE COMBUSTIBLE CORRESPONDIENTE AL MES DE NOVIEMBRE 2022	30/11/2022	30/11/2022	2,129.93	20328495474	JOSE CARLOS MEDINA VELASQUEZ S.A.
948	DIRECTO		BIEN	639	ADQUISICION DE MEDICAMENTOS PARA ATENCION DE ALBERGADOS EN CAR CHAVES DE LA ROSA	6/12/2022	12/12/2022	163.00	10297304173	VILCA PATIÑO SATURNINO
949	DIRECTO		BIEN	640	COMPRA DE REFRIGERIOS PARA PARTICIPANTES POR DIA DE VOLUNTARIADO	5/12/2022	6/12/2022	630.00	20605100952	MUQUI ASOCIADO S.R.L
950	DIRECTO		BIEN	641	FORMULA LACTEA PARA ACOGIDOS EN CHAVES DE LA ROSA,CORRESPONDIENTE A UN MES	12/12/2022	14/12/2022	3,192.28	20100220700	DIMEXA S.A
951	DIRECTO		BIEN	650	ADQUISICION DE BOMBA SUMERGIBLE MAS INSTALACION PARA CEMENTERIO LA APACHETA	16/12/2022	21/12/2022	5,000.00	20455350884	JJ CORPORACION INDUSTRIAL E.I.R.L
952	DIRECTO		BIEN	658	ADQUISICION DE ELECTROBOMBA PARA CAR MIXTO EL BUEN JESUS	21/12/2022	23/12/2022	4,000.00	20455350884	JJ CORPORACION INDUSTRIAL E.I.R.L
953	DIRECTO		BIEN	659	ADQUISICION DE TONER PARA LA IMPRESORA DE SECRETARIA DE CSMMHF	21/12/2022	26/12/2022	174.00	10466948350	MENDOZA VELIZ CARMEN ROSA
954	DIRECTO		BIEN	660	ADQUISICION DE 237 CANASTAS PARA PERSONAL DE DL 728 Y DL 276 SEGUN PLAN DE TRABAJO NAVIDAD 2022	21/12/2022	23/12/2022	20,873.90	20455009856	REDJUA S.R.L
955	DIRECTO		BIEN	661	ADQUISICION DE 56 CANASTAS PARA PERSONAL BAJO MODALIDAD DE LOCACION Y MIEMBROS DE DIRECTORIO	21/12/2022	23/12/2022	4,743.20	20455009856	REDJUA S.R.L

Gestión de Recursos Humanos

8.1 Cantidad de personal al inicio y al final del período a reportar

Periodo reportado	ENE-2022			DIC--2022			
	Mes y año de inicio			Mes y año fin a reportar			
	Cantidad de Personal del mes de inicio del periodo reportado			Cantidad de Personal del último mes a	30		Gasto de Personal del último mes a reportar (En soles)
RUBROS	Cantidad personal 276	Cantidad Personal 728	Cantidad Personal otro regimen laboral	Cantidad personal 276	Cantidad Personal 728	Cantidad Personal otro regimen laboral	Total
PERSONAL	50	186		41	196		810,820.74
Planilla							
Gerente General		1			0		-
Gerentes		4			4		42,510.00
Ejecutivos	11	7		6	16		144,654.88
Profesionales	4	32		4	26		141,625.21
Técnico	30	73		26	80		299,654.21
Adm. Auxiliares	5	69		5	70		182,376.44
Locación de Servicios							
Servicios de Terceros							
Personal de Cooperativas							
Personal de Services							
Otros							
Pensionistas							
Regimen 20530							
Regimen							
Regimen							
Practicantes (Incluye Serum, Sesigras)							
TOTAL							
Personal en Planilla							
Personal en CAP	50	186		41	196		810,820.74
Personal Fuera de CAP							
Según Afiliación							
Sujetos a Negociación Colectiva							
No Sujetos a Negociación Colectivo							
Personal Reincorporado							
Ley de Ceses Colectivos							
Derivados de Procesos de Despidos							
Otros							

9.1 Gestión de Reclamos

Cuenta con Libro de Reclamaciones	Estado de implementación	Tipo de registro
(Si / No)	(Por iniciar/En proceso /Finalizado)	(Físico/ Virtual/ Físico y virtual)
SI	FINALIZADO	FISICO

8. Gestión de Muebles e Inmuebles

10.1 Bienes Inmuebles y predios

La Paz

N°	Código Único - SINABIP	Tipo de Inmueble / Predio [1]	Descripción del Inmueble / Nombre del Local / Denominacion_inmueble	Situación Física [2]	Uso Genérico [3]	Uso Específico [4]	Departamento	Provincia	Distrito	VIA	Dirección	N°	URB.	LOTE	SECTOR	Fecha de Tasación	Valor del Inmueble	Área actual mt2	Situación del Dominio o Afectación en Uso	Inscrito en Registros Públicos [5]	Tipo de cargas [7]	Tipo de Acto de Gravamen [8]
LA PAZ CASA HABITACION																						
1		Inmuebles y predios propios (en propiedad)	INMUEBLE LA PAZ - 503	Inmueble edificado	Local comercial	Tienda	Arequipa	Arequipa	Arequipa	Avenida	La Paz	503	-	-	-	-		157.51	Independización	4005387	-	-
2		Inmuebles y predios propios (en propiedad)	INMUEBLE LA PAZ - 505	Inmueble edificado	Vivienda	Vivienda	Arequipa	Arequipa	Arequipa	Avenida	La Paz	505	-	-	-	-		157.51	Independización	4005387	-	-
3		Inmuebles y predios propios (en propiedad)	INMUEBLE LA PAZ - 507	Inmueble edificado	Local comercial	Oficina	Arequipa	Arequipa	Arequipa	Avenida	La Paz	507	-	-	-	-		157.51	Independización	4005387	-	-
4		Inmuebles y predios propios (en propiedad)	INMUEBLE LA PAZ - 509	Inmueble edificado	Vivienda	Vivienda	Arequipa	Arequipa	Arequipa	Avenida	La Paz	509	-	-	-	-		157.51	Independización	4005387	-	-
LA PAZ 511 COMPLEJO HABITACIONAL BLOCK "A"																						
5		Inmuebles y predios propios (en propiedad)	INMUEBLE 511	Departamento en Edificio	Vivienda	Vivienda	Arequipa	Arequipa	Arequipa	Avenida	La Paz	511	-	-	-	-		43.17	Independización	1117030	-	-
6		Inmuebles y predios propios (en propiedad)	INMUEBLE DPTO - 111	Departamento en Edificio	Vivienda	Vivienda	Arequipa	Arequipa	Arequipa	Avenida	La Paz	511	-	-	-	-		111.11	Independización	1117030	-	-
7		Inmuebles y predios propios (en propiedad)	INMUEBLE DPTO - 112	Departamento en Edificio	Vivienda	Vivienda	Arequipa	Arequipa	Arequipa	Avenida	La Paz	511	-	-	-	-		111.11	Independización	1117030	-	-
8		Inmuebles y predios propios (en propiedad)	INMUEBLE DPTO - 211	Departamento en Edificio	Vivienda	Vivienda	Arequipa	Arequipa	Arequipa	Avenida	La Paz	511	-	-	-	-		124.43	Independización	1117030	-	-
9		Inmuebles y predios propios (en propiedad)	INMUEBLE DPTO - 212	Departamento en Edificio	Vivienda	Vivienda	Arequipa	Arequipa	Arequipa	Avenida	La Paz	511	-	-	-	-		111.11	Independización	1117030	-	-
10		Inmuebles y predios propios (en propiedad)	INMUEBLE DPTO - 213	Departamento en Edificio	Vivienda	Vivienda	Arequipa	Arequipa	Arequipa	Avenida	La Paz	511	-	-	-	-		111.11	Independización	1117030	-	-
11		Inmuebles y predios propios (en propiedad)	INMUEBLE DPTO - 311	Departamento en Edificio	Vivienda	Vivienda	Arequipa	Arequipa	Arequipa	Avenida	La Paz	511	-	-	-	-		124.43	Independización	1117030	-	-
12		Inmuebles y predios propios (en propiedad)	INMUEBLE DPTO - 312	Departamento en Edificio	Vivienda	Vivienda	Arequipa	Arequipa	Arequipa	Avenida	La Paz	511	-	-	-	-		111.11	Independización	1117030	-	-
13		Inmuebles y predios propios (en propiedad)	INMUEBLE DPTO - 313	Departamento en Edificio	Vivienda	Vivienda	Arequipa	Arequipa	Arequipa	Avenida	La Paz	511	-	-	-	-		111.11	Independización	1117030	-	-
LA PAZ 511 COMPLEJO HABITACIONAL BLOCK "B"																						
14		Inmuebles y predios propios (en propiedad)	INMUEBLE DPTO - 121	Departamento en Edificio	Vivienda	Vivienda	Arequipa	Arequipa	Arequipa	Avenida	La Paz	511	-	-	-	-		119.23	Independización	1117030	-	-
15		Inmuebles y predios propios (en propiedad)	INMUEBLE DPTO - 122	Departamento en Edificio	Vivienda	Vivienda	Arequipa	Arequipa	Arequipa	Avenida	La Paz	511	-	-	-	-		119.23	Independización	1117030	-	-
16		Inmuebles y predios propios (en propiedad)	INMUEBLE DPTO - 123	Departamento en Edificio	Vivienda	Vivienda	Arequipa	Arequipa	Arequipa	Avenida	La Paz	511	-	-	-	-		119.41	Independización	1117030	-	-
17		Inmuebles y predios propios (en propiedad)	INMUEBLE DPTO - 124	Departamento en Edificio	Vivienda	Vivienda	Arequipa	Arequipa	Arequipa	Avenida	La Paz	511	-	-	-	-		124.52	Independización	1117030	-	-
18		Inmuebles y predios propios (en propiedad)	INMUEBLE DPTO - 221	Departamento en Edificio	Vivienda	Vivienda	Arequipa	Arequipa	Arequipa	Avenida	La Paz	511	-	-	-	-		119.23	Independización	1117030	-	-
19		Inmuebles y predios propios (en propiedad)	INMUEBLE DPTO - 222	Departamento en Edificio	Vivienda	Vivienda	Arequipa	Arequipa	Arequipa	Avenida	La Paz	511	-	-	-	-		121.04	Independización	1117030	-	-
20		Inmuebles y predios propios (en propiedad)	INMUEBLE DPTO - 223	Departamento en Edificio	Vivienda	Vivienda	Arequipa	Arequipa	Arequipa	Avenida	La Paz	511	-	-	-	-		119.41	Independización	1117030	-	-
21		Inmuebles y predios propios (en propiedad)	INMUEBLE DPTO - 224	Departamento en Edificio	Vivienda	Vivienda	Arequipa	Arequipa	Arequipa	Avenida	La Paz	511	-	-	-	-		124.52	Independización	1117030	-	-
22		Inmuebles y predios propios (en propiedad)	INMUEBLE DPTO - 321	Departamento en Edificio	Vivienda	Vivienda	Arequipa	Arequipa	Arequipa	Avenida	La Paz	511	-	-	-	-		119.23	Independización	1117030	-	-
23		Inmuebles y predios propios (en propiedad)	INMUEBLE DPTO - 322	Departamento en Edificio	Vivienda	Vivienda	Arequipa	Arequipa	Arequipa	Avenida	La Paz	511	-	-	-	-		121.04	Independización	1117030	-	-
24		Inmuebles y predios propios (en propiedad)	INMUEBLE DPTO - 323	Departamento en Edificio	Vivienda	Vivienda	Arequipa	Arequipa	Arequipa	Avenida	La Paz	511	-	-	-	-		119.41	Independización	1117030	-	-
25		Inmuebles y predios propios (en propiedad)	INMUEBLE DPTO - 324	Departamento en Edificio	Vivienda	Vivienda	Arequipa	Arequipa	Arequipa	Avenida	La Paz	511	-	-	-	-		124.52	Independización	1117030	-	-

N°	Código Único - SINABIP	Tipo de Inmueble / Predio [1]	Descripción del Inmueble / Nombre del Local / Denominacion_inmueble	Situación Física [2]	Uso Genérico [3]	Uso Específico [4]	Departamento	Provincia	Distrito	VIA	Dirección	N°	URB.	LOTE	SECTOR	Fecha de Tasación	Valor del Inmueble	Área actual m2	Situación del Dominio o Afectación en Uso	Inscrito en Registros Públicos [6]	Tipo de cargas [7]	Tipo de Acto de Gravamen [8]
LA PAZ 511 COMPLEJO HABITACIONAL BLOCK "C"																						
26		Inmuebles y predios propios (en propiedad)	INMUEBLE DPTO - 101	Departamento en Edificio	Vivienda	Vivienda	Arequipa	Arequipa	Arequipa	Avenida	La Paz	511	-	-	-	-		108.49	Independización	1117030	-	-
27		Inmuebles y predios propios (en propiedad)	INMUEBLE DPTO - 102	Departamento en Edificio	Vivienda	Vivienda	Arequipa	Arequipa	Arequipa	Avenida	La Paz	511	-	-	-	-		108.31	Independización	1117030	-	-
28		Inmuebles y predios propios (en propiedad)	INMUEBLE DPTO - 103	Departamento en Edificio	Vivienda	Vivienda	Arequipa	Arequipa	Arequipa	Avenida	La Paz	511	-	-	-	-		108.31	Independización	1117030	-	-
29		Inmuebles y predios propios (en propiedad)	INMUEBLE DPTO - 201	Departamento en Edificio	Vivienda	Vivienda	Arequipa	Arequipa	Arequipa	Avenida	La Paz	511	-	-	-	-		108.49	Independización	1117030	-	-
30		Inmuebles y predios propios (en propiedad)	INMUEBLE DPTO - 202	Departamento en Edificio	Vivienda	Vivienda	Arequipa	Arequipa	Arequipa	Avenida	La Paz	511	-	-	-	-		108.31	Independización	1117030	-	-
31		Inmuebles y predios propios (en propiedad)	INMUEBLE DPTO - 203	Departamento en Edificio	Vivienda	Vivienda	Arequipa	Arequipa	Arequipa	Avenida	La Paz	511	-	-	-	-		108.31	Independización	1117030	-	-
32		Inmuebles y predios propios (en propiedad)	INMUEBLE DPTO - 204	Departamento en Edificio	Vivienda	Vivienda	Arequipa	Arequipa	Arequipa	Avenida	La Paz	511	-	-	-	-		86.81	Independización	1117030	-	-
33		Inmuebles y predios propios (en propiedad)	INMUEBLE DPTO - 301	Departamento en Edificio	Vivienda	Vivienda	Arequipa	Arequipa	Arequipa	Avenida	La Paz	511	-	-	-	-		108.49	Independización	1117030	-	-
34		Inmuebles y predios propios (en propiedad)	INMUEBLE DPTO - 302	Departamento en Edificio	Vivienda	Vivienda	Arequipa	Arequipa	Arequipa	Avenida	La Paz	511	-	-	-	-		108.31	Independización	1117030	-	-
35		Inmuebles y predios propios (en propiedad)	INMUEBLE DPTO - 303	Departamento en Edificio	Vivienda	Vivienda	Arequipa	Arequipa	Arequipa	Avenida	La Paz	511	-	-	-	-		108.31	Independización	1117030	-	-
36		Inmuebles y predios propios (en propiedad)	INMUEBLE DPTO - 304	Departamento en Edificio	Vivienda	Vivienda	Arequipa	Arequipa	Arequipa	Avenida	La Paz	511	-	-	-	-		86.81	Independización	1117030	-	-
LA PAZ TIENDAS																						
37		Inmuebles y predios propios (en propiedad)	INMUEBLE TIENDA - 511	Departamento en Edificio	Local Comercial	Tienda	Arequipa	Arequipa	Arequipa	Avenida	La Paz	511	-	-	-	-		30.84	Independización	1117030	-	-
38		Inmuebles y predios propios (en propiedad)	INMUEBLE TIENDA - 513	Departamento en Edificio	Local Comercial	Tienda	Arequipa	Arequipa	Arequipa	Avenida	La Paz	511	-	-	-	-		30.84	Independización	1117030	-	-
39		Inmuebles y predios propios (en propiedad)	INMUEBLE TIENDA - 515	Departamento en Edificio	Local Comercial	Tienda	Arequipa	Arequipa	Arequipa	Avenida	La Paz	511	-	-	-	-		30.84	Independización	1117030	-	-
40		Inmuebles y predios propios (en propiedad)	INMUEBLE TIENDA - 517	Departamento en Edificio	Local Comercial	Tienda	Arequipa	Arequipa	Arequipa	Avenida	La Paz	511	-	-	-	-		30.84	Independización	1117030	-	-
41		Inmuebles y predios propios (en propiedad)	INMUEBLE TIENDA - 519	Departamento en Edificio	Local Comercial	Tienda	Arequipa	Arequipa	Arequipa	Avenida	La Paz	511	-	-	-	-		32.3	Independización	1117030	-	-

NOTA: SINABIP: PARA INGRESAR A LA PLATAFORMA SE NECESITA QUE EL CUADRO ESTE COMPLETO Y ESTO SE DEBE PORQUE FALTA LA TASACION DE LOS INMUEBLES.
LA FECHA DE TASACION , VALOR DEL INMUEBLE Y GRAVAMEN: NO SE CUENTA CON ESTOS DATOS PORQUE NO SE TIENE EL VALOR DEL AUTOVALUO EN LOS REGISTROS DE LA MUNICIPALIDA PROVICNIAL DE AREQUIPA





Don Bosco

N°	Codigo Único - SINABIP	Tipo de Inmueble / Predio [1]	Descripción del Inmueble / Nombre del Local / Denominacion_inmueble	Situación Física [2]	Uso Genérico [3]	Uso Específico [4]	Departamento	Provincia	Distrito	VIA	Dirección	N°	URB	LOTE	SECTOR	Fecha de Tasación	Valor del Inmueble	Área actual mt2	Situación del Dominio o Afectación en Uso	Inscrito en Registros Públicos [5]	Tipo de cargas [7]	Tipo de Acto de Gravamen [8]
1.	-	Inmuebles y predios propios (en propiedad)	INMUEBLE 109 DPTO - 11	Departamento en Edificio	Vivienda	Vivienda	Arequipa	Arequipa	Arequipa	Calle	Don Bosco	109	-	-	-	-		137.01	Donacion			
2	-	Inmuebles y predios propios (en propiedad)	INMUEBLE 111 DPTO - 12	Departamento en Edificio	Vivienda	Vivienda	Arequipa	Arequipa	Arequipa	Calle	Don Bosco	111	-	-	-	-		101.21	Donacion			
3	-	Inmuebles y predios propios (en propiedad)	INMUEBLE 111 DPTO - 21	Departamento en Edificio	Vivienda	Vivienda	Arequipa	Arequipa	Arequipa	Calle	Don Bosco	111	-	-	-	-		146.61	Donacion			
4	-	Inmuebles y predios propios (en propiedad)	INMUEBLE 111 DPTO - 22	Departamento en Edificio	Vivienda	Vivienda	Arequipa	Arequipa	Arequipa	Calle	Don Bosco	111	-	-	-	-		101.21	Donacion			
5	-	Inmuebles y predios propios (en propiedad)	INMUEBLE 111 DPTO - 23	Departamento en Edificio	Vivienda	Vivienda	Arequipa	Arequipa	Arequipa	Calle	Don Bosco	111	-	-	-	-		144.57	Donacion			
6	-	Inmuebles y predios propios (en propiedad)	INMUEBLE 111 DPTO - 31	Departamento en Edificio	Vivienda	Vivienda	Arequipa	Arequipa	Arequipa	Calle	Don Bosco	111	-	-	-	-		146.61	Donacion			
7	-	Inmuebles y predios propios (en propiedad)	INMUEBLE 111 DPTO - 33	Departamento en Edificio	Vivienda	Vivienda	Arequipa	Arequipa	Arequipa	Calle	Don Bosco	111	-	-	-	-		144.57	Donacion			
8	-	Inmuebles y predios propios (en propiedad)	INMUEBLE 113 DPTO - 13	Departamento en Edificio	Vivienda	Vivienda	Arequipa	Arequipa	Arequipa	Calle	Don Bosco	113	-	-	-	-		135.69	Donacion			
9	-	Inmuebles y predios propios (en propiedad)	INMUEBLE 115 DPTO - 14	Departamento en Edificio	Vivienda	Vivienda	Arequipa	Arequipa	Arequipa	Calle	Don Bosco	115	-	-	-	-		135.07	Donacion			
10	-	Inmuebles y predios propios (en propiedad)	INMUEBLE 117 DPTO - 15	Departamento en Edificio	Vivienda	Vivienda	Arequipa	Arequipa	Arequipa	Calle	Don Bosco	117	-	-	-	-		101.21	Donacion			
11	-	Inmuebles y predios propios (en propiedad)	INMUEBLE 117 DPTO -24	Departamento en Edificio	Vivienda	Vivienda	Arequipa	Arequipa	Arequipa	Calle	Don Bosco	117	-	-	-	-		144.55	Donacion			
12	-	Inmuebles y predios propios (en propiedad)	INMUEBLE 117 DPTO -25	Departamento en Edificio	Vivienda	Vivienda	Arequipa	Arequipa	Arequipa	Calle	Don Bosco	117	-	-	-	-		101.21	Donacion			
13	-	Inmuebles y predios propios (en propiedad)	INMUEBLE 117 DPTO -26	Departamento en Edificio	Vivienda	Vivienda	Arequipa	Arequipa	Arequipa	Calle	Don Bosco	117	-	-	-	-		135.69	Donacion			
14	-	Inmuebles y predios propios (en propiedad)	INMUEBLE 117 DPTO -34	Departamento en Edificio	Vivienda	Vivienda	Arequipa	Arequipa	Arequipa	Calle	Don Bosco	117	-	-	-	-		144.55	Donacion			
15	-	Inmuebles y predios propios (en propiedad)	INMUEBLE 117 DPTO -36	Departamento en Edificio	Vivienda	Vivienda	Arequipa	Arequipa	Arequipa	Calle	Don Bosco	117	-	-	-	-		144.59	Donacion			
16	-	Inmuebles y predios propios (en propiedad)	INMUEBLE 119 DPTO -16	Departamento en Edificio	Vivienda	Vivienda	Arequipa	Arequipa	Arequipa	Calle	Don Bosco	119	-	-	-	-		135.69	Donacion			
17	-	Inmuebles y predios propios (en propiedad)	INMUEBLE 121 DPTO -17	Departamento en Edificio	Vivienda	Vivienda	Arequipa	Arequipa	Arequipa	Calle	Don Bosco	121	-	-	-	-		135.18	Donacion			
18	-	Inmuebles y predios propios (en propiedad)	INMUEBLE 123 DPTO -18	Departamento en Edificio	Vivienda	Vivienda	Arequipa	Arequipa	Arequipa	Calle	Don Bosco	123	-	-	-	-		101.21	Donacion			
19	-	Inmuebles y predios propios (en propiedad)	INMUEBLE 123 DPTO -27	Departamento en Edificio	Vivienda	Vivienda	Arequipa	Arequipa	Arequipa	Calle	Don Bosco	123	-	-	-	-		144.53	Donacion			
20	-	Inmuebles y predios propios (en propiedad)	INMUEBLE 123 DPTO -28	Departamento en Edificio	Vivienda	Vivienda	Arequipa	Arequipa	Arequipa	Calle	Don Bosco	123	-	-	-	-		101.21	Donacion			
21	-	Inmuebles y predios propios (en propiedad)	INMUEBLE 123 DPTO -29	Departamento en Edificio	Vivienda	Vivienda	Arequipa	Arequipa	Arequipa	Calle	Don Bosco	123	-	-	-	-		144.6	Donacion			
22	-	Inmuebles y predios propios (en propiedad)	INMUEBLE 123 DPTO -37	Departamento en Edificio	Vivienda	Vivienda	Arequipa	Arequipa	Arequipa	Calle	Don Bosco	123	-	-	-	-		144.53	Donacion			
23	-	Inmuebles y predios propios (en propiedad)	INMUEBLE 123 DPTO -39	Departamento en Edificio	Vivienda	Vivienda	Arequipa	Arequipa	Arequipa	Calle	Don Bosco	123	-	-	-	-		144.6	Donacion			
24	-	Inmuebles y predios propios (en propiedad)	INMUEBLE 125 DPTO -19	Departamento en Edificio	Vivienda	Vivienda	Arequipa	Arequipa	Arequipa	Calle	Don Bosco	125	-	-	-	-		135.69	Donacion			
25	-	Inmuebles y predios propios (en propiedad)	INMUEBLE 127	Departamento en Edificio	Local Comercial	Oficina	Arequipa	Arequipa	Arequipa	Calle	Don Bosco	127	-	-	-	-		157.5	Donacion			
26	-	Inmuebles y predios propios (en propiedad)	INMUEBLE 129	Departamento en Edificio	Local Comercial	Oficina	Arequipa	Arequipa	Arequipa	Calle	Don Bosco	129	-	-	-	-		157.5	Donacion			
27	-	Inmuebles y predios propios (en propiedad)	INMUEBLE 133	Departamento en Edificio	Local Comercial	Oficina	Arequipa	Arequipa	Arequipa	Calle	Don Bosco	133	-	-	-	-		157.5	Donacion			
28	-	Inmuebles y predios propios (en propiedad)	INMUEBLE 139	Departamento en Edificio	Local Comercial	Oficina	Arequipa	Arequipa	Arequipa	Calle	Don Bosco	139	-	-	-	-		113.89	Donacion			
29	-	Inmuebles y predios propios (en propiedad)	INMUEBLE 141	Departamento en Edificio	Local Comercial	Oficina	Arequipa	Arequipa	Arequipa	Calle	Don Bosco	141	-	-	-	-		108.55	Donacion			

NOTA: SINABIP: PARA INGRESAR A LA PLATAFORMA SE NECESITA QUE EL CUADRO ESTE COMPLETO Y ESTO SE DEBE PORQUE FALTA LA TASACION DE LOS INMUEBLES.
LA FECHA DE TASACION , VALOR DEL INMUEBLE Y GRAVAMEN: NO SE CUENTA CON ESTOS DATOS PORQUE NO SE TIENE EL VALOR DEL AUTOVALUO EN LOS REGISTROS DE LA MUNICIPALIDA PROVINCIAL DE AREQUIPA

Unipredíales

N°	Código Único - SINABIP	Tipo de Inmueble / Predio [1]	Descripción del Inmueble / Nombre del Local / Denominación_Inmueble	Situación Física [2]	Uso Genérico [3]	Uso Específico [4]	Departamento	Provincia	Distrito	Vía	Dirección	N°	URB	LOTE	SECTOR	Fecha de Tasación	Valor del Inmueble	Área actual m2	Situación del Dominio o Afectación en Uso [5]	Inscrito en Registros Públicos [6]	Tipo de cargas [7]	Tipo de Acto de Gravamen [8]
1		Inmuebles y predios propios (en propiedad)	PUMACAHUA S/N	Inmueble edificado	Sede Operativa	Local Institucional,	Arequipa	Arequipa	Cerro Colorado	Avenida	Pumacahua s/n	-	-	9	Challapampa	-	-	888.39	Inscripción en primera de Dominio	11084359	-	-
2		Inmuebles y predios propios (en propiedad)	PUMACAHUA S/N - FARMACIA INT.	Inmueble edificado	Local Comercial	Farmacia	Arequipa	Arequipa	Cerro Colorado	Avenida	Pumacahua s/n	-	-	9	Challapampa	-	-	888.39	Inscripción en primera de Dominio	11084359	-	-
3		Inmuebles y predios propios (en propiedad)	PUMACAHUA S/N - MOISES HERESI	Inmueble edificado	Establecimiento de Salud	Centro de Salud Mental	Arequipa	Arequipa	Cerro Colorado	Avenida	Pumacahua s/n	-	-	9	Challapampa	-	-	888.39	Inscripción en primera de Dominio	11084359	-	-
4		Inmuebles y predios propios (en propiedad)	PUMACAHUA S/N - OLIMPIA	Inmueble edificado	Local Comercial	Campo Deportivo	Arequipa	Arequipa	Cerro Colorado	Avenida	Pumacahua s/n	-	-	9	Challapampa	-	-	888.39	Inscripción en primera de Dominio	11084359	-	-
5		Inmuebles y predios propios (en propiedad)	PLZTA CEMENTERIO 105 - B	Inmueble edificado	Local Comercial	Tienda	Arequipa	Arequipa	Jose Luis Bustamante y Rivero	Avenida	Uchumacayalh	105 - B	-	-	-	-	-	49.18	Inscripción en primera de Dominio	11086911	-	-
6		Inmuebles y predios propios (en propiedad)	PLZTA CEMENTERIO 105 - C	Inmueble edificado	Local Comercial	Tienda	Arequipa	Arequipa	Jose Luis Bustamante y Rivero	Avenida	Uchumacayalh	105 - C	-	-	-	-	-	24.02	Inscripción en primera de Dominio	11086911	-	-
7		Inmuebles y predios propios (en propiedad)	PLZTA CEMENTERIO 105 - D	Inmueble edificado	Local Comercial	Tienda	Arequipa	Arequipa	Jose Luis Bustamante y Rivero	Avenida	Uchumacayalh	105 - D	-	-	-	-	-	24.40	Inscripción en primera de Dominio	11086911	-	-
8		Inmuebles y predios propios (en propiedad)	PLZTA CEMENTERIO 105 - E	Inmueble edificado	Local Comercial	Tienda	Arequipa	Arequipa	Jose Luis Bustamante y Rivero	Avenida	Uchumacayalh	105 - E	-	-	-	-	-	23.85	Inscripción en primera de Dominio	11086911	-	-
9		Inmuebles y predios propios (en propiedad)	PLZTA CEMENTERIO 105 - S/N	Inmueble edificado	Sede Administrativa	Oficina Cementerio	Arequipa	Arequipa	Jose Luis Bustamante y Rivero	Avenida	Uchumacayalh	105 S/N	-	-	-	-	-	46.55	Inscripción en primera de Dominio	11086911	-	-
10		Inmuebles y predios propios (en propiedad)	CAJAMARCA - 110	Inmueble edificado	Vivienda	Vivienda	Arequipa	Arequipa	Alto Selva Alegre	Calle	Cajamarca	110	-	40	Apurimac	-	-	282.48	Donacion	6001304	-	-
11		Inmuebles y predios propios (en propiedad)	MADRID - 203	Inmueble edificado	Vivienda	Vivienda	Arequipa	Arequipa	Mariano Melgar	Calle	Madrid	203	-	18	Monte Olimpo	-	-	88.04	Donacion (Sucesion Intestada)	6241219	Anotación de Demanda	-
12		Inmuebles y predios propios (en propiedad)	LAS DALIAS X - 12	Inmueble edificado	Vivienda	Vivienda	Arequipa	Arequipa	Alto Selva Alegre	Calle	Las Dalias MZ "X"	-	-	12	Apurimac	-	-	166.65	Donacion (Sucesion Intestada)	6001563	-	-
13		Inmuebles y predios propios (en propiedad)	MORAL 109	Inmueble edificado	Local Comercial	Oficina	Arequipa	Arequipa	Cercado	Calle	Moral	109	-	-	-	-	-	617.21	Donacion	1126536	-	-
14		Inmuebles y predios propios (en propiedad)	MORAL 109 - 201	Inmueble edificado	Local Comercial	Oficina	Arequipa	Arequipa	Cercado	Calle	Moral	109 - 201	-	-	-	-	-	40.21	Donacion	1126536	-	-
15		Inmuebles y predios propios (en propiedad)	MORAL 109 - 202	Inmueble edificado	Local Comercial	Oficina	Arequipa	Arequipa	Cercado	Calle	Moral	109 - 202	-	-	-	-	-	40.21	Donacion	1126536	-	-
16		Inmuebles y predios propios (en propiedad)	MORAL 109 - 203	Inmueble edificado	Local Comercial	Oficina	Arequipa	Arequipa	Cercado	Calle	Moral	109 - 203	-	-	-	-	-	40.21	Donacion	1126536	-	-
17		Inmuebles y predios propios (en propiedad)	GENERAL MORAL 109 - A	Inmueble edificado	Local Comercial	Tienda	Arequipa	Arequipa	Cercado	Calle	Moral	109 - A	-	-	-	-	-	40.21	Donacion	1126536	-	-
18		Inmuebles y predios propios (en propiedad)	GENERAL MORAL 109 - B	Inmueble edificado	Local Comercial	Tienda	Arequipa	Arequipa	Cercado	Calle	Moral	109 - B	-	-	-	-	-	143.20	Donacion	1126536	-	-
19		Inmuebles y predios propios (en propiedad)	PORTAL SAN AGUSTIN 105 (PRIMER NIVEL)	Inmueble edificado	Local Comercial	Tienda	Arequipa	Arequipa	Cercado	Calle	San Agustin	105	-	-	-	-	-	113.98	Donacion (Sucesion Intestada)	1131337	-	-
20		Inmuebles y predios propios (en propiedad)	PORTAL SAN AGUSTIN 105 (SEGUNDO NIVEL)	Inmueble edificado	Local Comercial	Tienda	Arequipa	Arequipa	Cercado	Calle	San Agustin	105	-	-	-	-	-	88.37	Donacion (Sucesion Intestada)	1131337	-	-
21		Inmuebles y predios propios (en propiedad)	LA CHOCITA CALLE PAUCARPATA 105 SUB LOTE A-1	Inmueble edificado	Local Comercial	Tienda	Arequipa	Arequipa	Arequipa	Calle	Paucarpata	105	-	A1	-	-	-	473.48	Inscripción en primera de Dominio	11088241	Urbanizado	-
22		Inmuebles y predios propios (en propiedad)	PORTAL SAN AGUSTIN 145	Inmueble edificado	Local Comercial	Tienda	Arequipa	Arequipa	Cercado	Calle	San Agustin	145	-	-	-	-	-	113.52	Donacion	1130780		-
23		Inmuebles y predios propios (en propiedad)	CALLE ALVARES THOMAS 309	Inmueble edificado	Vivienda	Vivienda	Arequipa	Arequipa	Cercado	Calle	Alvarez Thomas	309	-	-	-	-	-	194.87	Inscripción en primera de Dominio	11068112	-	-
24		Inmuebles y predios propios (en propiedad)	CALLE CRUZ VERDE 217	Inmueble edificado	Local Comercial	Tienda	Arequipa	Arequipa	Cercado	Calle	Cruz Verde	217	-	-	-	-	-	735.40	Donacion	1129469		-
25		Inmuebles y predios propios (en propiedad)	CALLE CRUZ VERDE 217 ALTO	Inmueble edificado	Local Comercial	Tienda	Arequipa	Arequipa	Cercado	Calle	Cruz Verde	217 ALTO	-	-	-	-	-	735.40	Donacion	1129469		-
26		Inmuebles y predios propios (en propiedad)	CALLE CRUZ VERDE 217 B	Inmueble edificado	Local Comercial	Tienda	Arequipa	Arequipa	Cercado	Calle	Cruz Verde	217 B	-	-	-	-	-	735.40	Donacion	1129469		-
27		Inmuebles y predios propios (en propiedad)	RIVERO 300	Inmueble edificado	Local Comercial	Convento	Arequipa	Arequipa	Cercado	Calle	Rivero	300	-	-	-	-	-	461.83	Donacion	1130344		-
28		Inmuebles y predios propios (en propiedad)	RIVERO 510-512	Inmueble edificado	Local Comercial	Convento	Arequipa	Arequipa	Cercado	Calle	Rivero	510-512	-	-	-	-	-	840.00	Inscripción de Dominio	11106952		-
29		Inmuebles y predios propios (en propiedad)	RECOLETA 237	Inmueble edificado	Local Comercial	Almacen	Arequipa	Arequipa	Cercado	Calle	Recoleta	237	-	-	-	-	-	699.83	Donacion	1131166	Prescripcion Adquisitiva	-
30		Inmuebles y predios propios (en propiedad)	AV. GOYENECHE 345	Inmueble edificado	Apoyo Social	Oficina	Arequipa	Arequipa	Cercado	Avenida	Goyeneche	345	-	-	-	-	-	16,584.66	Compra	4005695		-
31		Inmuebles y predios propios (en propiedad)	AV. GOYENECHE 345 - ALTOS	Inmueble edificado	Apoyo Social	Oficina	Arequipa	Arequipa	Cercado	Avenida	Goyeneche	345	-	-	-	-	-	16,584.66	Compra	4005695		-
32		Inmuebles y predios propios (en propiedad)	AV. GOYENECHE 335	Inmueble edificado	Apoyo Social	Local Institucional,	Arequipa	Arequipa	Cercado	Avenida	Goyeneche	335	-	-	-	-	-	16,584.66	Compra	4005695		-
33		Inmuebles y predios propios (en propiedad)	AV. GOYENECHE 337	Inmueble edificado	Apoyo Social	Local Institucional,	Arequipa	Arequipa	Cercado	Avenida	Goyeneche	337	-	-	-	-	-	16,584.66	Compra	4005695		-
34		Inmuebles y predios propios (en propiedad)	SAN LAZARO 120	Inmueble edificado	Local Comercial	Hotel	Arequipa	Arequipa	Cercado	Calle	San Lazaro	120	-	-	-	-	-	237.40	Independizacion	11010279		-
35		Inmuebles y predios propios (en propiedad)	MORAN 109	Inmueble edificado	Local Comercial	Tienda	Arequipa	Arequipa	Cercado	Calle	Moran	109	-	-	-	-	-	617.12	Inscripción de Dominio	1131853		-
36		Inmuebles y predios propios (en propiedad)	MORAN 109 - ALTOS	Inmueble edificado	Local Comercial	Tienda	Arequipa	Arequipa	Cercado	Calle	Moran	109 - ALTOS	-	-	-	-	-	617.12	Inscripción de Dominio	1131853		-
37		Inmuebles y predios propios (en propiedad)	JERUSALEN 525	Inmueble edificado	Local Comercial	Hotel	Arequipa	Arequipa	Cercado	Calle	Jerusalen	525	-	-	-	-	-	217.69	Inscripción de Dominio	1157257	Medida cautelar de embargo en forma de inscripcion	-
38		Inmuebles y predios propios (en propiedad)	ARICA 100	Inmueble edificado	Local Comercial	Almacen	Arequipa	Arequipa	Cercado	Calle	Arica	100	-	-	-	-	-	1,776.81	Titulo Supletorio	1141517		-
39		Inmuebles y predios propios (en propiedad)	FUNDO MACHURIMI	Inmueble sin edificación	Agricola	Desocupado	Arequipa	Arequipa	Cercado	-	-	-	-	-	-	Vallecito	-	-	1,953.43	Donacion (Sucesion Intestada)	4005152		-
40		Inmuebles y predios propios (en propiedad)	PP.JJ MIGUEL GRAU MZ. 12 LTE. 6	Inmueble edificado	Vivienda	Vivienda	Arequipa	Arequipa	Paucarpata	Pasaje	Miguel Grau	Mz 12	-	6	-	-	-	141.89	Donacion (Sucesion Intestada)	P06329851		-
41		Inmuebles y predios propios (en propiedad)	PP.JJ MIGUEL GRAU MZ. 20 LTE. 5 ZN.D	Inmueble edificado	Vivienda	Vivienda	Arequipa	Arequipa	Paucarpata	Pasaje	Miguel Grau	Mz 20	-	5				81.66		P06329194		-
42		Inmuebles y predios propios (en propiedad)	PP.JJ UNION EDIFICADORES MARTIMZ. R LTE. 10	Inmueble edificado	Vivienda	Vivienda	Arequipa	Arequipa	Miraflores	Calle	Julio C. Tello	110	-	-	-	-	-	166.66	Donacion (Sucesion Intestada)	P06297855		-
43		Inmuebles y predios propios (en propiedad)	SANTO DOMINGO 140 CALLE PIEROLA	Inmueble edificado	Local Comercial	Hotel	Arequipa	Arequipa	Cercado	Calle	Santo Domingo	140	-	-	-	-	-	2,382.14	Titulo Supletorio	1126514		-
44		Inmuebles y predios propios (en propiedad)	PUENTE ARNAO 624, 606 Y 608	Inmueble edificado	Vivienda	Vivienda	Arequipa	Arequipa	Miraflores	Calle	Puente Arnao	MZ. C5	-	2	-	-	-	479.09	Donacion (Sucesion Intestada)	P06180680	Demanda	-
45		Inmuebles y predios propios (en propiedad)	CALLE MUEVA 211 - 215	Inmueble edificado	Vivienda	Vivienda	Arequipa	Arequipa	Cercado	Calle	Nueva	211 - 215	-	2	-	-	-	225.00	Donacion (Sucesion Intestada)	1116667		-
46		Inmuebles y predios propios (en propiedad)	CALLE PIEROLA 328 - OFICINA 305	Inmueble edificado	Local Comercial	Oficina	Arequipa	Arequipa	Cercado	Calle	Pierola	328	-	-	-	-	-			2113063		-
47		Inmuebles y predios propios (en propiedad)	CEMENTERIO GENERAL	Inmueble edificado	Cementerio	Cementerio	Arequipa	Arequipa	Jose Luis Bustamante y Rivero	Avenida	Uchumacayalh	-	-	-	-	-	-	132,757.95	Inscripción en primera de Dominio	11006911	-	-
48		Inmuebles y predios propios (en propiedad)	COMPLEJO JESUS	Inmueble edificado	Sede Institucional	Local Institucional,	Arequipa	Arequipa	Paucarpata		Balneario de Jesus	-	-	A	-	-	-	2,241.04	Inscripcion de Dominio	11078720	-	-
49		Inmuebles y predios propios (en propiedad)	JESUS - BANOS TERMALES	Inmueble edificado	Sede Institucional	Piscina	Arequipa	Arequipa	Paucarpata		Balneario de Jesus	-	-	B	-	-	-	50,263.09	Inscripcion de Dominio	11078721	-	-
50		Inmuebles y predios propios (en propiedad)	JESUS - PISCINA	Inmueble edificado	Sede Institucional	Piscina	Arequipa	Arequipa	Paucarpata		Balneario de Jesus	-	-	B	-	-	-	50,263.09	Inscripcion de Dominio	11078721	-	-
51		Inmuebles y predios propios (en propiedad)	JESUS - PLANTA EMBOTELLADORA	Inmueble edificado	Sede Institucional	Local Institucional,	Arequipa	Arequipa	Paucarpata		Balneario de Jesus	-	-	B	-	-	-	50,263.09	Inscripcion de Dominio	11078721	-	-
52		Inmuebles y predios propios (en propiedad)	EX NUEVO MILENIO - CALLE PAUCARPATA Y PSJE SANTA ROSA SUB LOTE A4	Inmueble sin edificación	Local Comercial	Estacionamiento	Arequipa	Arequipa	Cercado	Calle	Paucarpata	-	-	A4	-	-	-	6,999.90	Independizacion	11326356		-
53		Inmuebles y predios propios (en propiedad)	CALLE FILTRO N° 400 - 402	Inmueble edificado	Local Comercial	Estacionamiento	Arequipa	Arequipa	Miraflores	Calle	Filtro	400	-	-	-	-	-	1,830.00	Titulo Supletorio	1141617	-	-
54		Inmuebles y predios propios (en propiedad)	CALLE FILTRO N° 400 - 403	Inmueble edificado	Local Comercial	Estacionamiento	Arequipa	Arequipa	Miraflores	Calle	Filtro	402	-	-	-	-	-	1,830.00	Titulo Supletorio	1141617	-	-

NOTA: SINABIP: PARA INGRESAR A LA PLATAFORMA SE NECESITA QUE EL CUADRO ESTE COMPLETO Y ESTO SE DEBE PORQUE FALTA LA TASACION DE LOS INMUEBLES.
LA FECHA DE TASACION, VALOR DEL INMUEBLE Y GRAVAMEN: NO SE CUENTA CON ESTOS DATOS PORQUE NO SE TIENE EL VALOR DEL AUTOVALUO EN LOS REGISTROS DE LA MUNICIPALIDA PROVINCIAL DE AREQUIPA

N°	Código Único - SINABIP	Tipo de Inmueble / Predio [1]	Descripción del Inmueble / Nombre del Local / Denominacion_inmueble	Situación Física [2]	Uso Genérico [3]	Uso Específico [4]	Departamento	Provincia	Distrito	VIA	Dirección	N°	URB	LOTE	SECTOR	Fecha de Tasación	Valor del Inmueble	Área actual mt2	Situación del Dominio o Afectación en Uso	Inscrito en Registros Públicos [5]	Tipo de cargas [7]	Tipo de Acto de Gravamen [8]
GALERIAS SANTA FE PRIMER NIVEL																						
1		Inmuebles y predios propios (en propiedad)	INMUEBLE TIENDA- 101	Departamento en Edificio	Local Comercial	Tienda	Arequipa	Arequipa	Arequipa	Calle	Pizarro	318	-	-	-	-		25.68	Titulo Supletorio	1119864	-	-
2		Inmuebles y predios propios (en propiedad)	INMUEBLE TIENDA- 102	Departamento en Edificio	Local Comercial	Tienda	Arequipa	Arequipa	Arequipa	Calle	Pizarro	318	-	-	-	-		34.98	Titulo Supletorio	1119864	-	-
3		Inmuebles y predios propios (en propiedad)	INMUEBLE TIENDA- 103	Departamento en Edificio	Local Comercial	Tienda	Arequipa	Arequipa	Arequipa	Calle	Pizarro	318	-	-	-	-		27.27	Titulo Supletorio	1119864	-	-
4		Inmuebles y predios propios (en propiedad)	INMUEBLE TIENDA- 104	Departamento en Edificio	Local Comercial	Tienda	Arequipa	Arequipa	Arequipa	Calle	Pizarro	318	-	-	-	-		26.58	Titulo Supletorio	1119864	-	-
5		Inmuebles y predios propios (en propiedad)	INMUEBLE TIENDA- 105	Departamento en Edificio	Local Comercial	Tienda	Arequipa	Arequipa	Arequipa	Calle	Pizarro	318	-	-	-	-		21.34	Titulo Supletorio	1119864	-	-
6		Inmuebles y predios propios (en propiedad)	INMUEBLE TIENDA- 106	Departamento en Edificio	Local Comercial	Tienda	Arequipa	Arequipa	Arequipa	Calle	Pizarro	318	-	-	-	-		21.34	Titulo Supletorio	1119864	-	-
7		Inmuebles y predios propios (en propiedad)	INMUEBLE TIENDA- 107	Departamento en Edificio	Local Comercial	Tienda	Arequipa	Arequipa	Arequipa	Calle	Pizarro	318	-	-	-	-		21.34	Titulo Supletorio	1119864	-	-
8		Inmuebles y predios propios (en propiedad)	INMUEBLE TIENDA- 108	Departamento en Edificio	Local Comercial	Tienda	Arequipa	Arequipa	Arequipa	Calle	Pizarro	318	-	-	-	-		21.34	Titulo Supletorio	1119864	-	-
9		Inmuebles y predios propios (en propiedad)	INMUEBLE TIENDA- 109	Departamento en Edificio	Local Comercial	Tienda	Arequipa	Arequipa	Arequipa	Calle	Pizarro	318	-	-	-	-		27.09	Titulo Supletorio	1119864	-	-
10		Inmuebles y predios propios (en propiedad)	INMUEBLE TIENDA- 110	Departamento en Edificio	Local Comercial	Tienda	Arequipa	Arequipa	Arequipa	Calle	Pizarro	318	-	-	-	-		27.1	Titulo Supletorio	1119864	-	-
11		Inmuebles y predios propios (en propiedad)	INMUEBLE TIENDA- 111	Departamento en Edificio	Local Comercial	Tienda	Arequipa	Arequipa	Arequipa	Calle	Pizarro	318	-	-	-	-		12.64	Titulo Supletorio	1119864	-	-
12		Inmuebles y predios propios (en propiedad)	INMUEBLE TIENDA- 112	Departamento en Edificio	Local Comercial	Tienda	Arequipa	Arequipa	Arequipa	Calle	Pizarro	318	-	-	-	-		12.62	Titulo Supletorio	1119864	-	-
13		Inmuebles y predios propios (en propiedad)	INMUEBLE TIENDA- 113	Departamento en Edificio	Local Comercial	Tienda	Arequipa	Arequipa	Arequipa	Calle	Pizarro	318	-	-	-	-		13.97	Titulo Supletorio	1119864	-	-
14		Inmuebles y predios propios (en propiedad)	INMUEBLE TIENDA- 114	Departamento en Edificio	Local Comercial	Tienda	Arequipa	Arequipa	Arequipa	Calle	Pizarro	318	-	-	-	-		12.43	Titulo Supletorio	1119864	-	-
15		Inmuebles y predios propios (en propiedad)	INMUEBLE TIENDA- 115	Departamento en Edificio	Local Comercial	Tienda	Arequipa	Arequipa	Arequipa	Calle	Pizarro	318	-	-	-	-		11.65	Titulo Supletorio	1119864	-	-
16		Inmuebles y predios propios (en propiedad)	INMUEBLE TIENDA- 116	Departamento en Edificio	Local Comercial	Tienda	Arequipa	Arequipa	Arequipa	Calle	Pizarro	318	-	-	-	-		8.78	Titulo Supletorio	1119864	-	-
17		Inmuebles y predios propios (en propiedad)	INMUEBLE TIENDA- 117	Departamento en Edificio	Local Comercial	Tienda	Arequipa	Arequipa	Arequipa	Calle	Pizarro	318	-	-	-	-		12.41	Titulo Supletorio	1119864	-	-
18		Inmuebles y predios propios (en propiedad)	INMUEBLE TIENDA- 118	Departamento en Edificio	Local Comercial	Tienda	Arequipa	Arequipa	Arequipa	Calle	Pizarro	318	-	-	-	-		11.95	Titulo Supletorio	1119854	-	-
19		Inmuebles y predios propios (en propiedad)	INMUEBLE TIENDA- 119	Departamento en Edificio	Local Comercial	Tienda	Arequipa	Arequipa	Arequipa	Calle	Pizarro	318	-	-	-	-		12.64	Titulo Supletorio	1119864	-	-
20		Inmuebles y predios propios (en propiedad)	INMUEBLE TIENDA- 120	Departamento en Edificio	Local Comercial	Tienda	Arequipa	Arequipa	Arequipa	Calle	Pizarro	318	-	-	-	-		12.41	Titulo Supletorio	1119864	-	-
21		Inmuebles y predios propios (en propiedad)	INMUEBLE TIENDA- 121	Departamento en Edificio	Local Comercial	Tienda	Arequipa	Arequipa	Arequipa	Calle	Pizarro	318	-	-	-	-		26.93	Titulo Supletorio	1119864	-	-
22		Inmuebles y predios propios (en propiedad)	INMUEBLE TIENDA- 122	Departamento en Edificio	Local Comercial	Tienda	Arequipa	Arequipa	Arequipa	Calle	Pizarro	318	-	-	-	-		12.64	Titulo Supletorio	1119864	-	-
23		Inmuebles y predios propios (en propiedad)	INMUEBLE TIENDA- 123	Departamento en Edificio	Local Comercial	Tienda	Arequipa	Arequipa	Arequipa	Calle	Pizarro	318	-	-	-	-		25.74	Titulo Supletorio	1119864	-	-
24		Inmuebles y predios propios (en propiedad)	INMUEBLE TIENDA- 124	Departamento en Edificio	Local Comercial	Tienda	Arequipa	Arequipa	Arequipa	Calle	Pizarro	318	-	-	-	-		23.93	Titulo Supletorio	1119864	-	-
25		Inmuebles y predios propios (en propiedad)	INMUEBLE TIENDA- 125	Departamento en Edificio	Local Comercial	Tienda	Arequipa	Arequipa	Arequipa	Calle	Pizarro	318	-	-	-	-		24.95	Titulo Supletorio	1119864	-	-
26		Inmuebles y predios propios (en propiedad)	INMUEBLE TIENDA- 126	Departamento en Edificio	Local Comercial	Tienda	Arequipa	Arequipa	Arequipa	Calle	Pizarro	318	-	-	-	-		25.74	Titulo Supletorio	1119864	-	-
27		Inmuebles y predios propios (en propiedad)	INMUEBLE TIENDA- 127	Departamento en Edificio	Local Comercial	Tienda	Arequipa	Arequipa	Arequipa	Calle	Pizarro	318	-	-	-	-		25.74	Titulo Supletorio	1119864	-	-
28		Inmuebles y predios propios (en propiedad)	INMUEBLE TIENDA- 128	Departamento en Edificio	Local Comercial	Tienda	Arequipa	Arequipa	Arequipa	Calle	Pizarro	318	-	-	-	-		15.73	Titulo Supletorio	1119864	-	-
29		Inmuebles y predios propios (en propiedad)	INMUEBLE TIENDA- 129	Departamento en Edificio	Local Comercial	Tienda	Arequipa	Arequipa	Arequipa	Calle	Pizarro	318	-	-	-	-		27.09	Titulo Supletorio	1119864	-	-
30		Inmuebles y predios propios (en propiedad)	INMUEBLE TIENDA- 130	Departamento en Edificio	Local Comercial	Tienda	Arequipa	Arequipa	Arequipa	Calle	Pizarro	318	-	-	-	-		25.85	Titulo Supletorio	1119864	-	-
31		Inmuebles y predios propios (en propiedad)	INMUEBLE TIENDA- 131	Departamento en Edificio	Local Comercial	Tienda	Arequipa	Arequipa	Arequipa	Calle	Pizarro	318	-	-	-	-		12.64	Titulo Supletorio	1119864	-	-
32		Inmuebles y predios propios (en propiedad)	INMUEBLE TIENDA- 132	Departamento en Edificio	Local Comercial	Tienda	Arequipa	Arequipa	Arequipa	Calle	Pizarro	318	-	-	-	-		27.09	Titulo Supletorio	1119864	-	-
33		Inmuebles y predios propios (en propiedad)	INMUEBLE TIENDA- 133	Departamento en Edificio	Local Comercial	Tienda	Arequipa	Arequipa	Arequipa	Calle	Pizarro	318	-	-	-	-		19.65	Titulo Supletorio	1119864	-	-
34		Inmuebles y predios propios (en propiedad)	INMUEBLE TIENDA- 134	Departamento en Edificio	Local Comercial	Tienda	Arequipa	Arequipa	Arequipa	Calle	Pizarro	318	-	-	-	-		13.02	Titulo Supletorio	1119864	-	-
35		Inmuebles y predios propios (en propiedad)	INMUEBLE TIENDA- 135	Departamento en Edificio	Local Comercial	Tienda	Arequipa	Arequipa	Arequipa	Calle	Pizarro	318	-	-	-	-		12.5	Titulo Supletorio	1119864	-	-
36		Inmuebles y predios propios (en propiedad)	INMUEBLE TIENDA- 136	Departamento en Edificio	Local Comercial	Tienda	Arequipa	Arequipa	Arequipa	Calle	Pizarro	318	-	-	-	-		15.23	Titulo Supletorio	1119864	-	-
37		Inmuebles y predios propios (en propiedad)	INMUEBLE TIENDA- 137	Departamento en Edificio	Local Comercial	Tienda	Arequipa	Arequipa	Arequipa	Calle	Pizarro	318	-	-	-	-		22.29	Titulo Supletorio	1119864	-	-
38		Inmuebles y predios propios (en propiedad)	INMUEBLE TIENDA- 138	Departamento en Edificio	Local Comercial	Tienda	Arequipa	Arequipa	Arequipa	Calle	Pizarro	318	-	-	-	-		18.32	Titulo Supletorio	1119864	-	-
39		Inmuebles y predios propios (en propiedad)	INMUEBLE TIENDA- 139	Departamento en Edificio	Local Comercial	Tienda	Arequipa	Arequipa	Arequipa	Calle	Pizarro	318	-	-	-	-		25.58	Titulo Supletorio	1119864	-	-
40		Inmuebles y predios propios (en propiedad)	INMUEBLE TIENDA- 140	Departamento en Edificio	Local Comercial	Tienda	Arequipa	Arequipa	Arequipa	Calle	Pizarro	318	-	-	-	-		36.15	Titulo Supletorio	1119864	-	-

"SOCIEDAD DE BENEFICENCIA AREQUIPA"

Nº	Código Único - SINABIP	Tipo de Inmueble / Predio [1]	Descripción del Inmueble / Nombre del Local / Denominacion_Inmueble	Situación Física [2]	Uso Genérico [3]	Uso Específico [4]	Departamento	Provincia	Distrito	VIA	Dirección	Nº	URB	LOTE	SECTOR	Fecha de Tasación	Valor del Inmueble	Área actual mt2	Situación del Dominio o Afectación en Uso	Inscrito en Registros Públicos [6]	Tipo de cargas [7]	Tipo de Acto de Gravamen [8]
GALERIAS SANTA FE SEGUNDO NIVEL																						
41		Inmuebles y predios propios (en propiedad)	INMUEBLE TIENDA - 201	Departamento en Edificio	Local Comercial	Tienda	Arequipa	Arequipa	Arequipa	Calle	Pizarro	318	-	-	-	-		35.87	Titulo Supletorio	1119864	-	-
42		Inmuebles y predios propios (en propiedad)	INMUEBLE TIENDA - 202	Departamento en Edificio	Local Comercial	Tienda	Arequipa	Arequipa	Arequipa	Calle	Pizarro	318	-	-	-	-		45.71	Titulo Supletorio	1119864	-	-
43		Inmuebles y predios propios (en propiedad)	INMUEBLE TIENDA - 203	Departamento en Edificio	Local Comercial	Tienda	Arequipa	Arequipa	Arequipa	Calle	Pizarro	318	-	-	-	-		21.95	Titulo Supletorio	1119864	-	-
44		Inmuebles y predios propios (en propiedad)	INMUEBLE TIENDA - 204	Departamento en Edificio	Local Comercial	Tienda	Arequipa	Arequipa	Arequipa	Calle	Pizarro	318	-	-	-	-		21.32	Titulo Supletorio	1119864	-	-
45		Inmuebles y predios propios (en propiedad)	INMUEBLE TIENDA - 205	Departamento en Edificio	Local Comercial	Tienda	Arequipa	Arequipa	Arequipa	Calle	Pizarro	318	-	-	-	-		21.31	Titulo Supletorio	1119864	-	-
46		Inmuebles y predios propios (en propiedad)	INMUEBLE TIENDA - 206	Departamento en Edificio	Local Comercial	Tienda	Arequipa	Arequipa	Arequipa	Calle	Pizarro	318	-	-	-	-		21.37	Titulo Supletorio	1119864	-	-
47		Inmuebles y predios propios (en propiedad)	INMUEBLE TIENDA - 207	Departamento en Edificio	Local Comercial	Tienda	Arequipa	Arequipa	Arequipa	Calle	Pizarro	318	-	-	-	-		21.38	Titulo Supletorio	1119864	-	-
48		Inmuebles y predios propios (en propiedad)	INMUEBLE TIENDA - 208	Departamento en Edifcio	Local Comercial	Tienda	Arequipa	Arequipa	Arequipa	Calle	Pizarro	318	-	-	-	-		21.37	Titulo Supletorio	1119864	-	-
49		Inmuebles y predios propios (en propiedad)	INMUEBLE TIENDA - 209	Departamento en Edificio	Local Comercial	Tienda	Arequipa	Arequipa	Arequipa	Calle	Pizarro	318	-	-	-	-		29.81	Titulo Supletorio	1119864	-	-
50		Inmuebles y predios propios (en propiedad)	INMUEBLE TIENDA - 210	Departamento en Edificio	Local Comercial	Tienda	Arequipa	Arequipa	Arequipa	Calle	Pizarro	318	-	-	-	-		29.16	Titulo Supletorio	1119864	-	-
51		Inmuebles y predios propios (en propiedad)	INMUEBLE TIENDA - 211	Departamento en Edificio	Local Comercial	Tienda	Arequipa	Arequipa	Arequipa	Calle	Pizarro	318	-	-	-	-		36.91	Titulo Supletorio	1119864	-	-
52		Inmuebles y predios propios (en propiedad)	INMUEBLE TIENDA - 212	Departamento en Edificio	Local Comercial	Tienda	Arequipa	Arequipa	Arequipa	Calle	Pizarro	318	-	-	-	-		36.92	Titulo Supletorio	1119864	-	-
53		Inmuebles y predios propios (en propiedad)	INMUEBLE TIENDA - 213	Departamento en Edificio	Local Comercial	Tienda	Arequipa	Arequipa	Arequipa	Calle	Pizarro	318	-	-	-	-		20.36	Titulo Supletorio	1119864	-	-
54		Inmuebles y predios propios (en propiedad)	INMUEBLE TIENDA - 214	Departamento en Edificio	Local Comercial	Tienda	Arequipa	Arequipa	Arequipa	Calle	Pizarro	318	-	-	-	-		19.97	Titulo Supletorio	1119864	-	-
55		Inmuebles y predios propios (en propiedad)	INMUEBLE TIENDA - 215	Departamento en Edificio	Local Comercial	Tienda	Arequipa	Arequipa	Arequipa	Calle	Pizarro	318	-	-	-	-		20.11	Titulo Supletorio	1119864	-	-
56		Inmuebles y predios propios (en propiedad)	INMUEBLE TIENDA - 216	Departamento en Edificio	Local Comercial	Tienda	Arequipa	Arequipa	Arequipa	Calle	Pizarro	318	-	-	-	-		12.28	Titulo Supletorio	1119864	-	-
57		Inmuebles y predios propios (en propiedad)	INMUEBLE TIENDA - 217	Departamento en Edificio	Local Comercial	Tienda	Arequipa	Arequipa	Arequipa	Calle	Pizarro	318	-	-	-	-		20.75	Titulo Supletorio	1119864	-	-
58		Inmuebles y predios propios (en propiedad)	INMUEBLE TIENDA - 218	Departamento en Edificio	Local Comercial	Tienda	Arequipa	Arequipa	Arequipa	Calle	Pizarro	318	-	-	-	-		20.85	Titulo Supletorio	1119864	-	-
59		Inmuebles y predios propios (en propiedad)	INMUEBLE TIENDA - 219	Departamento en Edifcio	Local Comercial	Tienda	Arequipa	Arequipa	Arequipa	Calle	Pizarro	318	-	-	-	-		36.98	Titulo Supletorio	1119864	-	-
60		Inmuebles y predios propios (en propiedad)	INMUEBLE TIENDA - 220	Departamento en Edificio	Local Comercial	Tienda	Arequipa	Arequipa	Arequipa	Calle	Pizarro	318	-	-	-	-		36.89	Titulo Supletorio	1119864	-	-
61		Inmuebles y predios propios (en propiedad)	INMUEBLE TIENDA - 221	Departamento en Edificio	Local Comercial	Tienda	Arequipa	Arequipa	Arequipa	Calle	Pizarro	318	-	-	-	-		25.42	Titulo Supletorio	1119864	-	-
62		Inmuebles y predios propios (en propiedad)	INMUEBLE TIENDA - 222	Departamento en Edificio	Local Comercial	Tienda	Arequipa	Arequipa	Arequipa	Calle	Pizarro	318	-	-	-	-		20.79	Titulo Supletorio	1119864	-	-
63		Inmuebles y predios propios (en propiedad)	INMUEBLE TIENDA - 223	Departamento en Edificio	Local Comercial	Tienda	Arequipa	Arequipa	Arequipa	Calle	Pizarro	318	-	-	-	-		24.49	Titulo Supletorio	1119864	-	-
64		Inmuebles y predios propios (en propiedad)	INMUEBLE TIENDA - 224	Departamento en Edificio	Local Comercial	Tienda	Arequipa	Arequipa	Arequipa	Calle	Pizarro	318	-	-	-	-		32.05	Titulo Supletorio	1119864	-	-
GALERIAS SANTA FE TERCER NIVEL																						
65		Inmuebles y predios propios (en propiedad)	INMUEBLE TIENDA - 301	Departamento en Edificio	Local Comercial	Tienda	Arequipa	Arequipa	Arequipa	Calle	Pizarro	318	-	-	-	-		35.87	Titulo Supletorio	1119864	-	-
66		Inmuebles y predios propios (en propiedad)	INMUEBLE TIENDA - 302	Departamento en Edificio	Local Comercial	Tienda	Arequipa	Arequipa	Arequipa	Calle	Pizarro	318	-	-	-	-		45.71	Titulo Supletorio	1119864	-	-
67		Inmuebles y predios propios (en propiedad)	INMUEBLE TIENDA - 303	Departamento en Edificio	Local Comercial	Tienda	Arequipa	Arequipa	Arequipa	Calle	Pizarro	318	-	-	-	-		21.95	Titulo Supletorio	1119864	-	-
68		Inmuebles y predios propios (en propiedad)	INMUEBLE TIENDA - 304	Departamento en Edificio	Local Comercial	Tienda	Arequipa	Arequipa	Arequipa	Calle	Pizarro	318	-	-	-	-		21.32	Titulo Supletorio	1119864	-	-
69		Inmuebles y predios propios (en propiedad)	INMUEBLE TIENDA - 305	Departamento en Edificio	Local Comercial	Tienda	Arequipa	Arequipa	Arequipa	Calle	Pizarro	318	-	-	-	-		21.31	Titulo Supletorio	1119864	-	-
70		Inmuebles y predios propios (en propiedad)	INMUEBLE TIENDA - 306	Departamento en Edificio	Local Comercial	Tienda	Arequipa	Arequipa	Arequipa	Calle	Pizarro	318	-	-	-	-		21.37	Titulo Supletorio	1119864	-	-
71		Inmuebles y predios propios (en propiedad)	INMUEBLE TIENDA - 307	Departamento en Edificio	Local Comercial	Tienda	Arequipa	Arequipa	Arequipa	Calle	Pizarro	318	-	-	-	-		21.38	Titulo Supletorio	1119864	-	-
72		Inmuebles y predios propios (en propiedad)	INMUEBLE TIENDA - 308	Departamento en Edificio	Local Comercial	Tienda	Arequipa	Arequipa	Arequipa	Calle	Pizarro	318	-	-	-	-		21.37	Titulo Supletorio	1119864	-	-
73		Inmuebles y predios propios (en propiedad)	INMUEBLE TIENDA - 309	Departamento en Edificio	Local Comercial	Tienda	Arequipa	Arequipa	Arequipa	Calle	Pizarro	318	-	-	-	-		29.81	Titulo Supletorio	1119864	-	-
74		Inmuebles y predios propios (en propiedad)	INMUEBLE TIENDA - 310	Departamento en Edificio	Local Comercial	Tienda	Arequipa	Arequipa	Arequipa	Calle	Pizarro	318	-	-	-	-		29.16	Titulo Supletorio	1119864	-	-
75		Inmuebles y predios propios (en propiedad)	INMUEBLE TIENDA - 311	Departamento en Edificio	Local Comercial	Tienda	Arequipa	Arequipa	Arequipa	Calle	Pizarro	318	-	-	-	-		36.91	Titulo Supletorio	1119864	-	-
76		Inmuebles y predios propios (en propiedad)	INMUEBLE TIENDA - 312	Departamento en Edificio	Local Comercial	Tienda	Arequipa	Arequipa	Arequipa	Calle	Pizarro	318	-	-	-	-		36.92	Titulo Supletorio	1119864	-	-
77		Inmuebles y predios propios (en propiedad)	INMUEBLE TIENDA - 313	Departamento en Edificio	Local Comercial	Tienda	Arequipa	Arequipa	Arequipa	Calle	Pizarro	318	-	-	-	-		20.36	Titulo Supletorio	1119864	-	-
78		Inmuebles y predios propios (en propiedad)	INMUEBLE TIENDA - 314	Departamento en Edificio	Local Comercial	Tienda	Arequipa	Arequipa	Arequipa	Calle	Pizarro	318	-	-	-	-		19.97	Titulo Supletorio	1119864	-	-
79		Inmuebles y predios propios (en propiedad)	INMUEBLE TIENDA - 315	Departamento en Edificio	Local Comercial	Tienda	Arequipa	Arequipa	Arequipa	Calle	Pizarro	318	-	-	-	-		20.11	Titulo Supletorio	1119864	-	-
80		Inmuebles y predios propios (en propiedad)	INMUEBLE TIENDA - 316	Departamento en Edificio	Local Comercial	Tienda	Arequipa	Arequipa	Arequipa	Calle	Pizarro	318	-	-	-	-		12.28	Titulo Supletorio	1119864	-	-
81		Inmuebles y predios propios (en propiedad)	INMUEBLE TIENDA - 317	Departamento en Edificio	Local Comercial	Tienda	Arequipa	Arequipa	Arequipa	Calle	Pizarro	318	-	-	-	-		20.75	Titulo Supletorio	1119864	-	-
82		Inmuebles y predios propios (en propiedad)	INMUEBLE TIENDA - 318	Departamento en Edificio	Local Comercial	Tienda	Arequipa	Arequipa	Arequipa	Calle	Pizarro	318	-	-	-	-		20.85	Titulo Supletorio	1119864	-	-
83		Inmuebles y predios propios (en propiedad)	INMUEBLE TIENDA - 319	Departamento en Edificio	Local Comercial	Tienda	Arequipa	Arequipa	Arequipa	Calle	Pizarro	318	-	-	-	-		36.98	Titulo Supletorio	1119864	-	-
84		Inmuebles y predios propios (en propiedad)	INMUEBLE TIENDA - 320	Departamento en Edificio	Local Comercial	Tienda	Arequipa	Arequipa	Arequipa	Calle	Pizarro	318	-	-	-	-		36.89	Titulo Supletorio	1119864	-	-

NOTA: SINABIP: PARA INGRESAR A LA PLATAFORMA SE NECESITA QUE EL CUADRO ESTE COMPLETO Y ESTO SE DEBE PORQUE FALTA LA TASACION DE LOS INMUEBLES.

LA FECHA DE TASACION , VALOR DEL INMUEBLE Y GRAVAMEN: NO SE CUENTA CON ESTOS DATOS PORQUE NO SE TIENE EL VALOR DEL AUTOVALUO EN LOS REGISTROS DE LA MUNICIPALIDA PROVICNIAL DE AREQUIPA

Centro comercial Independencia

N°	Código Único - SINABIP	Tipo de Inmueble / Predio [1]	Descripción del Inmueble / Nombre del Local / Denominacion_Inmueble	Situación Física [2]	Uso Genérico [3]	Uso Especifico [4]	Departamento	Provincia	Distrito	VIA	Dirección	N°	URB	LOTE	SECTOR	Fecha de Tasación	Valor del Inmueble	Área actual mt2	Situación del Dominio o Afectación en Uso	Inscrito en Registros Públicos [6]	Tipo de cargas [7]	Tipo de Acto de Gravamen [8]
CENTRO COMERCIAL INDEPENDENCIA BLOCK A																						
1		Inmuebles y predios propios (en propiedad)	INMUEBLE TIENDA - 101	Departamento en Edificio	Local Comercial	Tienda	Arequipa	Arequipa	Arequipa	Avenida	Independencia	600	-	-	-	-		25.68	Independizacion	11326354	Urbanisticas	-
2		Inmuebles y predios propios (en propiedad)	INMUEBLE TIENDA - 102	Departamento en Edificio	Local Comercial	Tienda	Arequipa	Arequipa	Arequipa	Avenida	Independencia	600	-	-	-	-		25.68	Independizacion	11326354	Urbanisticas	-
3		Inmuebles y predios propios (en propiedad)	INMUEBLE TIENDA - 103	Departamento en Edificio	Local Comercial	Tienda	Arequipa	Arequipa	Arequipa	Avenida	Independencia	600	-	-	-	-		25.68	Independizacion	11326354	Urbanisticas	-
4		Inmuebles y predios propios (en propiedad)	INMUEBLE TIENDA - 104	Departamento en Edificio	Local Comercial	Tienda	Arequipa	Arequipa	Arequipa	Avenida	Independencia	600	-	-	-	-		25.68	Independizacion	11326354	Urbanisticas	-
5		Inmuebles y predios propios (en propiedad)	INMUEBLE OFICINA - 201	Departamento en Edificio	Local Comercial	Oficina	Arequipa	Arequipa	Arequipa	Avenida	Independencia	600	-	-	-	-		29.87	Independizacion	11326354	Urbanisticas	-
6		Inmuebles y predios propios (en propiedad)	INMUEBLE OFICINA - 202	Departamento en Edificio	Local Comercial	Oficina	Arequipa	Arequipa	Arequipa	Avenida	Independencia	600	-	-	-	-		35.97	Independizacion	11326354	Urbanisticas	-
7		Inmuebles y predios propios (en propiedad)	INMUEBLE OFICINA - 203	Departamento en Edificio	Local Comercial	Oficina	Arequipa	Arequipa	Arequipa	Avenida	Independencia	600	-	-	-	-		36.33	Independizacion	11326354	Urbanisticas	-
8		Inmuebles y predios propios (en propiedad)	INMUEBLE OFICINA - 204	Departamento en Edificio	Local Comercial	Oficina	Arequipa	Arequipa	Arequipa	Avenida	Independencia	600	-	-	-	-		25.68	Independizacion	11326354	Urbanisticas	-
9		Inmuebles y predios propios (en propiedad)	INMUEBLE OFICINA - 301	Departamento en Edificio	Local Comercial	Oficina	Arequipa	Arequipa	Arequipa	Avenida	Independencia	600	-	-	-	-		29.87	Independizacion	11326354	Urbanisticas	-
10		Inmuebles y predios propios (en propiedad)	INMUEBLE OFICINA - 302	Departamento en Edificio	Local Comercial	Oficina	Arequipa	Arequipa	Arequipa	Avenida	Independencia	600	-	-	-	-		35.97	Independizacion	11326354	Urbanisticas	-
11		Inmuebles y predios propios (en propiedad)	INMUEBLE OFICINA - 303	Departamento en Edificio	Local Comercial	Oficina	Arequipa	Arequipa	Arequipa	Avenida	Independencia	600	-	-	-	-		36.33	Independizacion	11326354	Urbanisticas	-
12		Inmuebles y predios propios (en propiedad)	INMUEBLE OFICINA - 304	Departamento en Edificio	Local Comercial	Oficina	Arequipa	Arequipa	Arequipa	Avenida	Independencia	600	-	-	-	-		25.68	Independizacion	11326354	Urbanisticas	-
13		Inmuebles y predios propios (en propiedad)	INMUEBLE OFICINA - 401	Departamento en Edificio	Local Comercial	Oficina	Arequipa	Arequipa	Arequipa	Avenida	Independencia	600	-	-	-	-		29.87	Independizacion	11326354	Urbanisticas	-
14		Inmuebles y predios propios (en propiedad)	INMUEBLE OFICINA - 402	Departamento en Edificio	Local Comercial	Oficina	Arequipa	Arequipa	Arequipa	Avenida	Independencia	600	-	-	-	-		35.97	Independizacion	11326354	Urbanisticas	-
15		Inmuebles y predios propios (en propiedad)	INMUEBLE OFICINA - 403	Departamento en Edificio	Local Comercial	Oficina	Arequipa	Arequipa	Arequipa	Avenida	Independencia	600	-	-	-	-		36.33	Independizacion	11326354	Urbanisticas	-
16		Inmuebles y predios propios (en propiedad)	INMUEBLE OFICINA - 404	Departamento en Edificio	Local Comercial	Oficina	Arequipa	Arequipa	Arequipa	Avenida	Independencia	600	-	-	-	-		25.68	Independizacion	11326354	Urbanisticas	-
CENTRO COMERCIAL INDEPENDENCIA BLOCK B																						
17		Inmuebles y predios propios (en propiedad)	INMUEBLE OFICINA-101	Departamento en Edificio	Local Comercial	Oficina	Arequipa	Arequipa	Arequipa	Avenida	Independencia	600	-	-	-	-		25.68	Independizacion	11326354	Urbanisticas	-
CENTRO COMERCIAL INDEPENDENCIA BLOCK C																						
18		Inmuebles y predios propios (en propiedad)	INMUEBLE TIENDA - 101	Departamento en Edificio	Local Comercial	Oficina	Arequipa	Arequipa	Arequipa	Avenida	Independencia	600	-	-	-	-		14.69	Independizacion	11326354	Urbanisticas	-
19		Inmuebles y predios propios (en propiedad)	INMUEBLE TIENDA - 102	Departamento en Edificio	Local Comercial	Oficina	Arequipa	Arequipa	Arequipa	Avenida	Independencia	600	-	-	-	-		14.1	Independizacion	11326354	Urbanisticas	-
20		Inmuebles y predios propios (en propiedad)	INMUEBLE TIENDA - 103	Departamento en Edificio	Local Comercial	Oficina	Arequipa	Arequipa	Arequipa	Avenida	Independencia	600	-	-	-	-		14.1	Independizacion	11326354	Urbanisticas	-
21		Inmuebles y predios propios (en propiedad)	INMUEBLE TIENDA - 104	Departamento en Edificio	Local Comercial	Oficina	Arequipa	Arequipa	Arequipa	Avenida	Independencia	600	-	-	-	-		14.22	Independizacion	11326354	Urbanisticas	-
22		Inmuebles y predios propios (en propiedad)	INMUEBLE TIENDA - 105	Departamento en Edificio	Local Comercial	Oficina	Arequipa	Arequipa	Arequipa	Avenida	Independencia	600	-	-	-	-		16.69	Independizacion	11326354	Urbanisticas	-
23		Inmuebles y predios propios (en propiedad)	INMUEBLE TIENDA - 105/A	Departamento en Edificio	Local Comercial	Oficina	Arequipa	Arequipa	Arequipa	Avenida	Independencia	600	-	-	-	-		16.69	Independizacion	11326354	Urbanisticas	-
24		Inmuebles y predios propios (en propiedad)	INMUEBLE TIENDA - 106	Departamento en Edificio	Local Comercial	Oficina	Arequipa	Arequipa	Arequipa	Avenida	Independencia	600	-	-	-	-		17.1	Independizacion	11326354	Urbanisticas	-
25		Inmuebles y predios propios (en propiedad)	INMUEBLE TIENDA - 107	Departamento en Edificio	Local Comercial	Oficina	Arequipa	Arequipa	Arequipa	Avenida	Independencia	600	-	-	-	-		17.1	Independizacion	11326354	Urbanisticas	-
26		Inmuebles y predios propios (en propiedad)	INMUEBLE TIENDA - 108	Departamento en Edificio	Local Comercial	Oficina	Arequipa	Arequipa	Arequipa	Avenida	Independencia	600	-	-	-	-		17.69	Independizacion	11326354	Urbanisticas	-

N°	Código Único - SINABIP	Tipo de Inmueble / Predio [1]	Descripción del Inmueble / Nombre del Local / Denominacion_Inmueble	Situación Física [2]	Uso Genérico [3]	Uso Especifico [4]	Departamento	Provincia	Distrito	VIA	Dirección	N°	URB	LOTE	SECTOR	Fecha de Tasación	Valor del Inmueble	Área actual mt2	Situación del Dominio o Afectación en Uso	Inscrito en Registros Públicos [6]	Tipo de cargas [7]	Tipo de Acto de Gravamen [8]
CENTRO COMERCIAL INDEPENDENCIA BLOCK D																						
27		Inmuebles y predios propios (en propiedad)	INMUEBLE OFICINA - 101	Departamento en Edificio	Local Comercial	Oficina	Arequipa	Arequipa	Arequipa	Avenida	Independencia	600	-	-	-	-		37.58	Independizacion	11326354	Urbanisticas	-
28		Inmuebles y predios propios (en propiedad)	INMUEBLE OFICINA - 102	Departamento en Edificio	Local Comercial	Oficina	Arequipa	Arequipa	Arequipa	Avenida	Independencia	600	-	-	-	-		36.85	Independizacion	11326354	Urbanisticas	-
29		Inmuebles y predios propios (en propiedad)	INMUEBLE OFICINA - 103	Departamento en Edificio	Local Comercial	Oficina	Arequipa	Arequipa	Arequipa	Avenida	Independencia	600	-	-	-	-		36.85	Independizacion	11326354	Urbanisticas	-
30		Inmuebles y predios propios (en propiedad)	INMUEBLE OFICINA - 104	Departamento en Edificio	Local Comercial	Oficina	Arequipa	Arequipa	Arequipa	Avenida	Independencia	600	-	-	-	-		16.26	Independizacion	11326354	Urbanisticas	-
31		Inmuebles y predios propios (en propiedad)	INMUEBLE OFICINA - 105	Departamento en Edificio	Local Comercial	Oficina	Arequipa	Arequipa	Arequipa	Avenida	Independencia	600	-	-	-	-		16.26	Independizacion	11326354	Urbanisticas	-
32		Inmuebles y predios propios (en propiedad)	INMUEBLE OFICINA - 106	Departamento en Edificio	Local Comercial	Oficina	Arequipa	Arequipa	Arequipa	Avenida	Independencia	600	-	-	-	-		36.85	Independizacion	11326354	Urbanisticas	-
33		Inmuebles y predios propios (en propiedad)	INMUEBLE OFICINA - 107	Departamento en Edificio	Local Comercial	Oficina	Arequipa	Arequipa	Arequipa	Avenida	Independencia	600	-	-	-	-		36.85	Independizacion	11326354	Urbanisticas	-
34		Inmuebles y predios propios (en propiedad)	INMUEBLE OFICINA - 108	Departamento en Edificio	Local Comercial	Oficina	Arequipa	Arequipa	Arequipa	Avenida	Independencia	600	-	-	-	-		37.58	Independizacion	11326354	Urbanisticas	-
35		Inmuebles y predios propios (en propiedad)	INMUEBLE OFICINA - 109	Departamento en Edificio	Local Comercial	Oficina	Arequipa	Arequipa	Arequipa	Avenida	Independencia	600	-	-	-	-		36.89	Independizacion	11326354	Urbanisticas	-
36		Inmuebles y predios propios (en propiedad)	INMUEBLE OFICINA - 110	Departamento en Edificio	Local Comercial	Oficina	Arequipa	Arequipa	Arequipa	Avenida	Independencia	600	-	-	-	-		36.24	Independizacion	11326354	Urbanisticas	-
37		Inmuebles y predios propios (en propiedad)	INMUEBLE OFICINA - 111	Departamento en Edificio	Local Comercial	Oficina	Arequipa	Arequipa	Arequipa	Avenida	Independencia	600	-	-	-	-		36.24	Independizacion	11326354	Urbanisticas	-
38		Inmuebles y predios propios (en propiedad)	INMUEBLE OFICINA - 112	Departamento en Edificio	Local Comercial	Oficina	Arequipa	Arequipa	Arequipa	Avenida	Independencia	600	-	-	-	-		17.99	Independizacion	11326354	Urbanisticas	-
39		Inmuebles y predios propios (en propiedad)	INMUEBLE OFICINA - 113	Departamento en Edificio	Local Comercial	Oficina	Arequipa	Arequipa	Arequipa	Avenida	Independencia	600	-	-	-	-		17.99	Independizacion	11326354	Urbanisticas	-
40		Inmuebles y predios propios (en propiedad)	INMUEBLE OFICINA - 114	Departamento en Edificio	Local Comercial	Oficina	Arequipa	Arequipa	Arequipa	Avenida	Independencia	600	-	-	-	-		36.24	Independizacion	11326354	Urbanisticas	-

41		Inmuebles y predios propios (en propiedad)	INMUEBLE OFICINA- 115	Departamento en Edificio	Local Comercial	Oficina	Arequipa	Arequipa	Arequipa	Avenida	Independencia	600	-	-	-	-		36.24	Independizacion	11326354	Urbanisticas	-
42		Inmuebles y predios propios (en propiedad)	INMUEBLE OFICINA- 116	Departamento en Edificio	Local Comercial	Oficina	Arequipa	Arequipa	Arequipa	Avenida	Independencia	600	-	-	-	-		38.89	Independizacion	11326354	Urbanisticas	-
43		Inmuebles y predios propios (en propiedad)	INMUEBLE OFICINA- 201	Departamento en Edificio	Local Comercial	Oficina	Arequipa	Arequipa	Arequipa	Avenida	Independencia	600	-	-	-	-		53.03	Independizacion	11326354	Urbanisticas	-
44		Inmuebles y predios propios (en propiedad)	INMUEBLE OFICINA- 202	Departamento en Edificio	Local Comercial	Oficina	Arequipa	Arequipa	Arequipa	Avenida	Independencia	600	-	-	-	-		30.47	Independizacion	11326354	Urbanisticas	-
45		Inmuebles y predios propios (en propiedad)	INMUEBLE OFICINA- 203	Departamento en Edificio	Local Comercial	Oficina	Arequipa	Arequipa	Arequipa	Avenida	Independencia	600	-	-	-	-		30.47	Independizacion	11326354	Urbanisticas	-
46		Inmuebles y predios propios (en propiedad)	INMUEBLE OFICINA- 204	Departamento en Edificio	Local Comercial	Oficina	Arequipa	Arequipa	Arequipa	Avenida	Independencia	600	-	-	-	-		45.88	Independizacion	11326354	Urbanisticas	-
47		Inmuebles y predios propios (en propiedad)	INMUEBLE OFICINA- 205	Departamento en Edificio	Local Comercial	Oficina	Arequipa	Arequipa	Arequipa	Avenida	Independencia	600	-	-	-	-		45.88	Independizacion	11326354	Urbanisticas	-
48		Inmuebles y predios propios (en propiedad)	INMUEBLE OFICINA- 206	Departamento en Edificio	Local Comercial	Oficina	Arequipa	Arequipa	Arequipa	Avenida	Independencia	600	-	-	-	-		30.47	Independizacion	11326354	Urbanisticas	-
49		Inmuebles y predios propios (en propiedad)	INMUEBLE OFICINA- 207	Departamento en Edificio	Local Comercial	Oficina	Arequipa	Arequipa	Arequipa	Avenida	Independencia	600	-	-	-	-		30.47	Independizacion	11326354	Urbanisticas	-
50		Inmuebles y predios propios (en propiedad)	INMUEBLE OFICINA- 208	Departamento en Edificio	Local Comercial	Oficina	Arequipa	Arequipa	Arequipa	Avenida	Independencia	600	-	-	-	-		47.45	Independizacion	11326354	Urbanisticas	-
51		Inmuebles y predios propios (en propiedad)	INMUEBLE OFICINA- 209	Departamento en Edificio	Local Comercial	Oficina	Arequipa	Arequipa	Arequipa	Avenida	Independencia	600	-	-	-	-		47.45	Independizacion	11326354	Urbanisticas	-
52		Inmuebles y predios propios (en propiedad)	INMUEBLE OFICINA- 210	Departamento en Edificio	Local Comercial	Oficina	Arequipa	Arequipa	Arequipa	Avenida	Independencia	600	-	-	-	-		30.47	Independizacion	11326354	Urbanisticas	-
53		Inmuebles y predios propios (en propiedad)	INMUEBLE OFICINA- 211	Departamento en Edificio	Local Comercial	Oficina	Arequipa	Arequipa	Arequipa	Avenida	Independencia	600	-	-	-	-		30.47	Independizacion	11326354	Urbanisticas	-
54		Inmuebles y predios propios (en propiedad)	INMUEBLE OFICINA- 212	Departamento en Edificio	Local Comercial	Oficina	Arequipa	Arequipa	Arequipa	Avenida	Independencia	600	-	-	-	-		45.88	Independizacion	11326354	Urbanisticas	-
55		Inmuebles y predios propios (en propiedad)	INMUEBLE OFICINA- 213	Departamento en Edificio	Local Comercial	Oficina	Arequipa	Arequipa	Arequipa	Avenida	Independencia	600	-	-	-	-		45.88	Independizacion	11326354	Urbanisticas	-
56		Inmuebles y predios propios (en propiedad)	INMUEBLE OFICINA- 214	Departamento en Edificio	Local Comercial	Oficina	Arequipa	Arequipa	Arequipa	Avenida	Independencia	600	-	-	-	-		30.47	Independizacion	11326354	Urbanisticas	-
57		Inmuebles y predios propios (en propiedad)	INMUEBLE OFICINA- 215	Departamento en Edificio	Local Comercial	Oficina	Arequipa	Arequipa	Arequipa	Avenida	Independencia	600	-	-	-	-		30.47	Independizacion	11326354	Urbanisticas	-
58		Inmuebles y predios propios (en propiedad)	INMUEBLE OFICINA- 216	Departamento en Edificio	Local Comercial	Oficina	Arequipa	Arequipa	Arequipa	Avenida	Independencia	600	-	-	-	-		50.03	Independizacion	11326354	Urbanisticas	-
59		Inmuebles y predios propios (en propiedad)	INMUEBLE OFICINA- 317	Departamento en Edificio	Local Comercial	Oficina	Arequipa	Arequipa	Arequipa	Avenida	Independencia	600	-	-	-	-		70.08	Independizacion	11326354	Urbanisticas	-
60		Inmuebles y predios propios (en propiedad)	INMUEBLE OFICINA- 318	Departamento en Edificio	Local Comercial	Oficina	Arequipa	Arequipa	Arequipa	Avenida	Independencia	600	-	-	-	-		49.38	Independizacion	11326354	Urbanisticas	-
61		Inmuebles y predios propios (en propiedad)	INMUEBLE OFICINA- 319	Departamento en Edificio	Local Comercial	Oficina	Arequipa	Arequipa	Arequipa	Avenida	Independencia	600	-	-	-	-		48.83	Independizacion	11326354	Urbanisticas	-
62		Inmuebles y predios propios (en propiedad)	INMUEBLE OFICINA- 320	Departamento en Edificio	Local Comercial	Oficina	Arequipa	Arequipa	Arequipa	Avenida	Independencia	600	-	-	-	-		63.46	Independizacion	11326354	Urbanisticas	-
63		Inmuebles y predios propios (en propiedad)	INMUEBLE OFICINA- 321	Departamento en Edificio	Local Comercial	Oficina	Arequipa	Arequipa	Arequipa	Avenida	Independencia	600	-	-	-	-		63.46	Independizacion	11326354	Urbanisticas	-
64		Inmuebles y predios propios (en propiedad)	INMUEBLE OFICINA- 322	Departamento en Edificio	Local Comercial	Oficina	Arequipa	Arequipa	Arequipa	Avenida	Independencia	600	-	-	-	-		48.38	Independizacion	11326354	Urbanisticas	-
65		Inmuebles y predios propios (en propiedad)	INMUEBLE OFICINA- 323	Departamento en Edificio	Local Comercial	Oficina	Arequipa	Arequipa	Arequipa	Avenida	Independencia	600	-	-	-	-		49.83	Independizacion	11326354	Urbanisticas	-
66		Inmuebles y predios propios (en propiedad)	INMUEBLE OFICINA- 324	Departamento en Edificio	Local Comercial	Oficina	Arequipa	Arequipa	Arequipa	Avenida	Independencia	600	-	-	-	-		64.6	Independizacion	11326354	Urbanisticas	-
67		Inmuebles y predios propios (en propiedad)	INMUEBLE OFICINA- 325	Departamento en Edificio	Local Comercial	Oficina	Arequipa	Arequipa	Arequipa	Avenida	Independencia	600	-	-	-	-		64.6	Independizacion	11326354	Urbanisticas	-
68		Inmuebles y predios propios (en propiedad)	INMUEBLE OFICINA- 326	Departamento en Edificio	Local Comercial	Oficina	Arequipa	Arequipa	Arequipa	Avenida	Independencia	600	-	-	-	-		49.38	Independizacion	11326354	Urbanisticas	-
69		Inmuebles y predios propios (en propiedad)	INMUEBLE OFICINA- 327	Departamento en Edificio	Local Comercial	Oficina	Arequipa	Arequipa	Arequipa	Avenida	Independencia	600	-	-	-	-		48.83	Independizacion	11326354	Urbanisticas	-
70		Inmuebles y predios propios (en propiedad)	INMUEBLE OFICINA- 328	Departamento en Edificio	Local Comercial	Oficina	Arequipa	Arequipa	Arequipa	Avenida	Independencia	600	-	-	-	-		59.03	Independizacion	11326354	Urbanisticas	-
71		Inmuebles y predios propios (en propiedad)	INMUEBLE OFICINA- 329	Departamento en Edificio	Local Comercial	Oficina	Arequipa	Arequipa	Arequipa	Avenida	Independencia	600	-	-	-	-		59.03	Independizacion	11326354	Urbanisticas	-
72		Inmuebles y predios propios (en propiedad)	INMUEBLE OFICINA- 330	Departamento en Edificio	Local Comercial	Oficina	Arequipa	Arequipa	Arequipa	Avenida	Independencia	600	-	-	-	-		48.83	Independizacion	11326354	Urbanisticas	-
73		Inmuebles y predios propios (en propiedad)	INMUEBLE OFICINA- 331	Departamento en Edificio	Local Comercial	Oficina	Arequipa	Arequipa	Arequipa	Avenida	Independencia	600	-	-	-	-		48.83	Independizacion	11326354	Urbanisticas	-
74		Inmuebles y predios propios (en propiedad)	INMUEBLE OFICINA- 332	Departamento en Edificio	Local Comercial	Oficina	Arequipa	Arequipa	Arequipa	Avenida	Independencia	600	-	-	-	-		70.19	Independizacion	11326354	Urbanisticas	-
75		Inmuebles y predios propios (en propiedad)	INMUEBLE OFICINA- 433	Departamento en Edificio	Local Comercial	Oficina	Arequipa	Arequipa	Arequipa	Avenida	Independencia	600	-	-	-	-		117.14	Independizacion	11326354	Urbanisticas	-
76		Inmuebles y predios propios (en propiedad)	INMUEBLE OFICINA- 434	Departamento en Edificio	Local Comercial	Oficina	Arequipa	Arequipa	Arequipa	Avenida	Independencia	600	-	-	-	-		115.11	Independizacion	11326354	Urbanisticas	-
77		Inmuebles y predios propios (en propiedad)	INMUEBLE OFICINA- 435	Departamento en Edificio	Local Comercial	Oficina	Arequipa	Arequipa	Arequipa	Avenida	Independencia	600	-	-	-	-		115.15	Independizacion	11326354	Urbanisticas	-
78		Inmuebles y predios propios (en propiedad)	INMUEBLE OFICINA- 436	Departamento en Edificio	Local Comercial	Oficina	Arequipa	Arequipa	Arequipa	Avenida	Independencia	600	-	-	-	-		117.64	Independizacion	11326354	Urbanisticas	-
79		Inmuebles y predios propios (en propiedad)	INMUEBLE OFICINA- 437	Departamento en Edificio	Local Comercial	Oficina	Arequipa	Arequipa	Arequipa	Avenida	Independencia	600	-	-	-	-		117.64	Independizacion	11326354	Urbanisticas	-
80		Inmuebles y predios propios (en propiedad)	INMUEBLE OFICINA- 438	Departamento en Edificio	Local Comercial	Oficina	Arequipa	Arequipa	Arequipa	Avenida	Independencia	600	-	-	-	-		115.04	Independizacion	11326354	Urbanisticas	-
81		Inmuebles y predios propios (en propiedad)	INMUEBLE OFICINA- 439	Departamento en Edificio	Local Comercial	Oficina	Arequipa	Arequipa	Arequipa	Avenida	Independencia	600	-	-	-	-		113.22	Independizacion	11326354	Urbanisticas	-
82		Inmuebles y predios propios (en propiedad)	INMUEBLE OFICINA- 440	Departamento en Edificio	Local Comercial	Oficina	Arequipa	Arequipa	Arequipa	Avenida	Independencia	600	-	-	-	-		117.64	Independizacion	11326354	Urbanisticas	-

N°	Código Único - SINABIP	Tipo de Inmueble / Predio [1]	Descripción del Inmueble / Nombre del Local / Denominacion_inmueble	Situación Fisica [2]	Uso Genérico [3]	Uso Especifico [4]	Departamento	Provincia	Distrito	VIA	Dirección	N°	URB	LOTE	SECTOR	Fecha de Tasación	Valor del Inmueble	Area actual mt2	Situación del Dominio o Afectación en Uso	Inscrito en Registros Públicos [6]	Tipo de cargas [7]	Tipo de Acto de Gravamen [8]
CENTRO COMERCIAL INDEPENDENCIA BLOCK E																						
83		Inmuebles y predios propios (en propiedad)	INMUEBLE OFICINA - 101	Departamento en Edificio	Local Comercial	Oficina	Arequipa	Arequipa	Arequipa	Avenida	Independencia	600	-	-	-	-		81.55	Independizacion	11326354	Urbanisticas	-
84		Inmuebles y predios propios (en propiedad)	INMUEBLE OFICINA - 102	Departamento en Edificio	Local Comercial	Oficina	Arequipa	Arequipa	Arequipa	Avenida	Independencia	600	-	-	-	-		80.11	Independizacion	11326354	Urbanisticas	-
85		Inmuebles y predios propios (en propiedad)	INMUEBLE OFICINA - 103	Departamento en Edificio	Local Comercial	Oficina	Arequipa	Arequipa	Arequipa	Avenida	Independencia	600	-	-	-	-		80.11	Independizacion	11326354	Urbanisticas	-
86		Inmuebles y predios propios (en propiedad)	INMUEBLE OFICINA - 104	Departamento en Edificio	Local Comercial	Oficina	Arequipa	Arequipa	Arequipa	Avenida	Independencia	600	-	-	-	-		81.54	Independizacion	11326354	Urbanisticas	-
87		Inmuebles y predios propios (en propiedad)	INMUEBLE OFICINA - 105	Departamento en Edificio	Local Comercial	Oficina	Arequipa	Arequipa	Arequipa	Avenida	Independencia	600	-	-	-	-		81.54	Independizacion	11326354	Urbanisticas	-
88		Inmuebles y predios propios (en propiedad)	INMUEBLE OFICINA - 106	Departamento en Edificio	Local Comercial	Oficina	Arequipa	Arequipa	Arequipa	Avenida	Independencia	600	-	-	-	-		80.11	Independizacion	11326354	Urbanisticas	-
89		Inmuebles y predios propios (en propiedad)	INMUEBLE OFICINA - 107	Departamento en Edificio	Local Comercial	Oficina	Arequipa	Arequipa	Arequipa	Avenida	Independencia	600	-	-	-	-		80.11	Independizacion	11326354	Urbanisticas	-
90		Inmuebles y predios propios (en propiedad)	INMUEBLE OFICINA - 108	Departamento en Edificio	Local Comercial	Oficina	Arequipa	Arequipa	Arequipa	Avenida	Independencia	600	-	-	-	-		81.55	Independizacion	11326354	Urbanisticas	-
91		Inmuebles y predios propios (en propiedad)	INMUEBLE OFICINA - 201	Departamento en Edificio	Local Comercial	Oficina	Arequipa	Arequipa	Arequipa	Avenida	Independencia	600	-	-	-	-		83.5	Independizacion	11326354	Urbanisticas	-
92		Inmuebles y predios propios (en propiedad)	INMUEBLE OFICINA - 202	Departamento en Edificio	Local Comercial	Oficina	Arequipa	Arequipa	Arequipa	Avenida	Independencia	600	-	-	-	-		81.75	Independizacion	11326354	Urbanisticas	-
93		Inmuebles y predios propios (en propiedad)	INMUEBLE OFICINA - 203	Departamento en Edificio	Local Comercial	Oficina	Arequipa	Arequipa	Arequipa	Avenida	Independencia	600	-	-	-	-		81.75	Independizacion	11326354	Urbanisticas	-
94		Inmuebles y predios propios (en propiedad)	INMUEBLE OFICINA - 204	Departamento en Edificio	Local Comercial	Oficina	Arequipa	Arequipa	Arequipa	Avenida	Independencia	600	-	-	-	-		81.54	Independizacion	11326354	Urbanisticas	-
95		Inmuebles y predios propios (en propiedad)	INMUEBLE OFICINA - 205	Departamento en Edificio	Local Comercial	Oficina	Arequipa	Arequipa	Arequipa	Avenida	Independencia	600	-	-	-	-		83.5	Independizacion	11326354	Urbanisticas	-
96		Inmuebles y predios propios (en propiedad)	INMUEBLE OFICINA - 206	Departamento en Edificio	Local Comercial	Oficina	Arequipa	Arequipa	Arequipa	Avenida	Independencia	600	-	-	-	-		81.75	Independizacion	11326354	Urbanisticas	-
97		Inmuebles y predios propios (en propiedad)	INMUEBLE OFICINA - 207	Departamento en Edificio	Local Comercial	Oficina	Arequipa	Arequipa	Arequipa	Avenida	Independencia	600	-	-	-	-		81.75	Independizacion	11326354	Urbanisticas	-
98		Inmuebles y predios propios (en propiedad)	INMUEBLE OFICINA - 208	Departamento en Edificio	Local Comercial	Oficina	Arequipa	Arequipa	Arequipa	Avenida	Independencia	600	-	-	-	-		83.5	Independizacion	11326354	Urbanisticas	-
99		Inmuebles y predios propios (en propiedad)	INMUEBLE OFICINA - 309	Departamento en Edificio	Local Comercial	Oficina	Arequipa	Arequipa	Arequipa	Avenida	Independencia	600	-	-	-	-		118.43	Independizacion	11326354	Urbanisticas	-
100		Inmuebles y predios propios (en propiedad)	INMUEBLE OFICINA - 310	Departamento en Edificio	Local Comercial	Oficina	Arequipa	Arequipa	Arequipa	Avenida	Independencia	600	-	-	-	-		116.14	Independizacion	11326354	Urbanisticas	-
101		Inmuebles y predios propios (en propiedad)	INMUEBLE OFICINA - 311	Departamento en Edificio	Local Comercial	Oficina	Arequipa	Arequipa	Arequipa	Avenida	Independencia	600	-	-	-	-		116.14	Independizacion	11326354	Urbanisticas	-
102		Inmuebles y predios propios (en propiedad)	INMUEBLE OFICINA - 312	Departamento en Edificio	Local Comercial	Oficina	Arequipa	Arequipa	Arequipa	Avenida	Independencia	600	-	-	-	-		118.43	Independizacion	11326354	Urbanisticas	-
103		Inmuebles y predios propios (en propiedad)	INMUEBLE OFICINA - 313	Departamento en Edificio	Local Comercial	Oficina	Arequipa	Arequipa	Arequipa	Avenida	Independencia	600	-	-	-	-		118.43	Independizacion	11326354	Urbanisticas	-
104		Inmuebles y predios propios (en propiedad)	INMUEBLE OFICINA - 314	Departamento en Edificio	Local Comercial	Oficina	Arequipa	Arequipa	Arequipa	Avenida	Independencia	600	-	-	-	-		116.14	Independizacion	11326354	Urbanisticas	-
105		Inmuebles y predios propios (en propiedad)	INMUEBLE OFICINA - 315	Departamento en Edificio	Local Comercial	Oficina	Arequipa	Arequipa	Arequipa	Avenida	Independencia	600	-	-	-	-		116.14	Independizacion	11326354	Urbanisticas	-
106		Inmuebles y predios propios (en propiedad)	INMUEBLE OFICINA - 316	Departamento en Edificio	Local Comercial	Oficina	Arequipa	Arequipa	Arequipa	Avenida	Independencia	600	-	-	-	-		118.43	Independizacion	11326354	Urbanisticas	-
107		Inmuebles y predios propios (en propiedad)	INMUEBLE OFICINA - 417	Departamento en Edificio	Local Comercial	Oficina	Arequipa	Arequipa	Arequipa	Avenida	Independencia	600	-	-	-	-		113.87	Independizacion	11326354	Urbanisticas	-
108		Inmuebles y predios propios (en propiedad)	INMUEBLE OFICINA - 418	Departamento en Edificio	Local Comercial	Oficina	Arequipa	Arequipa	Arequipa	Avenida	Independencia	600	-	-	-	-		112.45	Independizacion	11326354	Urbanisticas	-
109		Inmuebles y predios propios (en propiedad)	INMUEBLE OFICINA - 419	Departamento en Edificio	Local Comercial	Oficina	Arequipa	Arequipa	Arequipa	Avenida	Independencia	600	-	-	-	-		113.31	Independizacion	11326354	Urbanisticas	-
110		Inmuebles y predios propios (en propiedad)	INMUEBLE OFICINA - 420	Departamento en Edificio	Local Comercial	Oficina	Arequipa	Arequipa	Arequipa	Avenida	Independencia	600	-	-	-	-		114.86	Independizacion	11326354	Urbanisticas	-
111		Inmuebles y predios propios (en propiedad)	INMUEBLE OFICINA - 421	Departamento en Edificio	Local Comercial	Oficina	Arequipa	Arequipa	Arequipa	Avenida	Independencia	600	-	-	-	-		114.29	Independizacion	11326354	Urbanisticas	-
112		Inmuebles y predios propios (en propiedad)	INMUEBLE OFICINA - 422	Departamento en Edificio	Local Comercial	Oficina	Arequipa	Arequipa	Arequipa	Avenida	Independencia	600	-	-	-	-		114.29	Independizacion	11326354	Urbanisticas	-
113		Inmuebles y predios propios (en propiedad)	INMUEBLE OFICINA - 423	Departamento en Edificio	Local Comercial	Oficina	Arequipa	Arequipa	Arequipa	Avenida	Independencia	600	-	-	-	-		114.29	Independizacion	11326354	Urbanisticas	-
114		Inmuebles y predios propios (en propiedad)	INMUEBLE OFICINA - 424	Departamento en Edificio	Local Comercial	Oficina	Arequipa	Arequipa	Arequipa	Avenida	Independencia	600	-	-	-	-		113.91	Independizacion	11326354	Urbanisticas	-

NOTA: SINABIP: PARA INGRESAR A LA PLATAFORMA SE NECESITA QUE EL CUADRO ESTE COMPLETO Y ESTO SE DEBE PORQUE FALTA LA TASACION DE LOS INMUEBLES.
LA FECHA DE TASACION , VALOR DEL INMUEBLE Y GRAVAMEN: NO SE CUENTA CON ESTOS DATOS PORQUE NO SE TIENE EL VALOR DEL AUTOVALUO EN LOS REGISTROS DE LA MUNICIPALIDA PROVICNIAL DE AREQUIPA

10.2 Bienes Muebles por Grupo y Clase

N°	Grupo[1]	Clase[2]	Cantidad Total por Grupo/Clase [3]	Cantidad Total por Grupo/Clase adquiridos por la gestión [4]
1				

Comentario. - En caso de no ser aplicable el presente anexo, consignar lo siguiente:

Justificación de N/A del Anexo (*)	Sustento (**)
NO APLICA ENVIAR INVENTARIO AL MEF	DECRETO LEGISLATIVO 1411 RESOLUCION MINISTERIAL N°185-2021-MIMP

(*) Desarrollar la justificación del porque no aplica registrar información en el anexo, de corresponder.
(**) Adjuntar documento de sustento, de corresponder.

10.3. Bienes Muebles: Cumplimiento con Ente Rector de Bienes Muebles-MEF

N°	Verificación de Cumplimiento Legal	SI/NO	Rendición de Cuentas / Motivos de la no presentación o no realización
1	¿Ha cumplido con presentar el Inventario patrimonial de bienes muebles correspondiente al último año fiscal, al MEF? (1)	NO	NO APLICA ENVIAR INVENTARIO AL MEF
2	¿Ha cumplido con realizar el Inventario masivo en el almacén en lo correspondiente al último año fiscal? (2)	NO	NO APLICA ENVIAR INVENTARIO AL MEF

N°	Base Normativa
1	*Artículo N° 8 de la Ley N° 29151 *Decreto Supremo N° 007-2008-VIVIENDA, que aprueba el Reglamento de la Ley N° 29151, artículo 121°. * Decreto Supremo N° 344-2020-EF que disponen medida sobre la presentación del inventario patrimonial de bienes muebles correspondiente al Año Fiscal 2020 y lo prórroga hasta el 31 de mayo de 2021, artículo 1°. * Resolución N° 046-2015/SBN, que aprueba la Directiva N° 001-2015/SBN, numeral 6.7.3.12. * Decreto Legislativo N° 1439, Decreto Legislativo del Sistema Nacional de Abastecimiento. * Decreto Supremo N° 217-2019-EF, Reglamento del Decreto Legislativo N° 1439, Decreto Legislativo del Sistema Nacional de Abastecimiento.
2	* Resolución Jefatural N°335-90-INAP/DNA, que aprueba el Manual de Administración de Almacenes para el Sector Público Nacional, numeral 1, del literal C) inventario físico del almacén del título II Procedimientos, en el literal a se prescribe que el inventario masivo del almacén forma parte del Inventario Físico General.

Comentario. - En caso de no ser aplicable el presente anexo, consignar lo siguiente:

Justificación de N/A del Anexo (*)	Sustento (**)
No aplica enviar inventario al MEF de bienes muebles, ya que los inventarios de Bienes muebles se realizan de manera anual y Son ejecutados los primeros meses del año siguiente.	Decreto Legislativo N° 1411 y Resolución Ministerial N° 185-2021-MIMP.

9. Gestión de Informática

11.1. Aplicativos informáticos de la Sociedad de Beneficencia

N°	Nombre de Unidad Orgánica/ Área/ Oficina	Cantidad Total de Aplicativos Informáticos	Cantidad Desarrollados o Adquiridos en la Gestión
1	Todas las areas: Modificaciones Presupuestales (Transferencias-Intranet)	1	1

11.2. Licencias de Software.

N°	Tipos de Licencia de Software	Cantidad Total	Cantidad adquirida en la Gestión
	A	B	C
	Licencia de Antivirus	60	60
	Windows 10	0	0
	Windows 8	0	0
	Office 2010	0	0
	Office 2013	0	0

12. Gestión de Control

12.1 Resumen General por Servicios de Control Simultáneo

Año de Emisión del Informe (*)	Número de informes de Control Simultaneo (**) con Situaciones adversas en proceso y sin acciones (1)	Cantidad de situaciones adversas en proceso y sin acciones (2)
TOTAL DEL PERÍODO		

Ver Anexo 11.1 Resumen General por Servicios de Control Simultáneo

(1) Cantidad de todos los informes de control simultáneo con situaciones adversas en proceso y sin acciones a la fecha de corte
(2) Cantidad de situaciones adversas en proceso y sin acciones según fecha de vencimiento registrada en el SAGU, a la fecha de corte
(*) Colocar el año en los cuales tenga **Informes con situaciones adversas en proceso y sin acciones.**
(**) Todas las modalidades que comprenda conforme a las normas de Contraloría General.

Comentario. - En caso de no ser aplicable el presente anexo, consignar lo siguiente:

Justificación de N/A del Anexo (*)	Sustento (**)
NO SE TIENE	

(*) Desarrollar la justificación del porque no aplica registrar información en el anexo, de corresponder.
(**) Adjuntar documento de sustento, de corresponder.

12.2. Resumen General Por Servicios de Control Posterior

Año de Emisión del Informe (*)	Número Informes de Control Posterior con recomendaciones Pendientes y en Proceso (1)	Cantidad de recomendaciones Pendientes y en Proceso (2)
2021	01	01
TOTAL DEL PERIODO	01	01

Ver Anexo 11.2. Resumen General Por Servicios de Control Posterior

(1) Cantidad de informes de control posterior con recomendaciones Pendientes y en Proceso según fecha de vencimiento registrada en el SAGU, hasta la fecha de corte
(2) Cantidad de recomendaciones Pendientes y en Proceso según fecha de vencimiento registrada en el SAGU, a la fecha de corte
(*) Colocar el año en los cuales tenga Informes con recomendaciones Pendientes y en Proceso.

Comentario. - En caso de no ser aplicable el presente anexo, consignar lo siguiente:

Justificación de N/A del Anexo (*)	Sustento (**)

(*) Desarrollar la justificación del porque no aplica registrar información en el anexo, de corresponder.
(**) Adjuntar documento de sustento, de corresponder.

12.3 Resumen de Implementación del Sistema de Control Interno

N°	Nombre de la Entidad	Año: 2020		Año: 2021		Año: 2022	
		Grado de Madurez	Nivel de Madurez	Grado de Madurez	Nivel de Madurez	Grado de Madurez	Nivel de Madurez
1	Sociedad de Beneficencia Arequipa	-	-	0	INEXISTENTE	82.14	MEJORA CONTINUA

Ver Anexo 11.3
Nota: Considerar el grado de madurez de los últimos 3 años.

13. Gestión Legal

13.1 Total de Procesos y Obligaciones Pecuniarias a favor y contra la Sociedad de Beneficencia

N°	Cantidad Total de Investigaciones (en el Ministerio Público)	Cantidad total de Procesos (en el Poder Judicial)	Cantidad de total de otros Procesos	Cantidad Total de Procesos	Estado demandante/denunciante/agraviado/actor civil			Estado demandado/denunciado/tercero civil		
					Monto Total establecido en las sentencias	Monto Total Cobrado	Monto Total Pendiente de cobro	Monto Total establecido en las sentencias	Monto Total Pagado	Monto Total Pendiente de pago
	A	B	C	D (A+B+C)	E			F		
1	16	516			965 341.96	0	965 341.96	1013 905.42	1003.43	1 012.901.99

Nota: El presente formato está orientado a recopilar la información en forma total y/o acumulada
(A) Total de investigaciones (en diligencias preliminares e investigación preparatoria). En caso del C. de PP de 1940, se debe consignar solo la data total referida a la investigación preliminar.
(B) Total de procesos en el PJ (precisar la carga total acumulada entre todas las materias que conozca la procuraduría y que se encuentren judicializadas)
(C) Total de procesos que no se encuentren o no se tramiten ante el Ministerio Público ni ante el Poder Judicial (procesos arbitrales, arbitrales laborales, administrativos, conciliaciones y similares)
(D) Cantidad procesos de la sumatoria de A+B+C
(E) Pagos exigidos por el Estado
(F) Pagos reclamados al Estado

Comentario. - En caso de no ser aplicable el presente anexo, consignar lo siguiente:

Justificación de N/A del Anexo (*)	Sustento (**)

(*) Desarrollar la justificación del porque no aplica registrar información en el anexo, de corresponder.
(**) Adjuntar documento de sustento, de corresponder.

III. SECCIÓN II: INDICADORES DE EFICACIA Y OTROS RELACIONADOS A LA SOCIEDAD DE BENEFICENCIA

Esta sección permite verificar el nivel de logro alcanzado por la entidad en el cumplimiento de sus objetivos, con información estructurada de sus indicadores. Asimismo, establece una relación entre dos o más datos y permite la comparación entre distintos periodos, productos similares o una meta o compromiso.

Se presenta la información de indicadores que alcanza los 8 años incluyendo el año de presentación del Informe de Rendición de Cuentas de Titulares, para mostrar la tendencia que tiene el indicador en el periodo de gestión anterior y el actual.

N°	# Indicadores
1	

Ver Anexo 12 Indicadores de Eficacia y Otros Relacionados a la Entidad.

IV. SECCIÓN III: RELACIÓN DE SERVICIOS PÚBLICOS QUE BRINDA LA ENTIDAD

Cuenta con información de servicios públicos que responden a las necesidades de las personas y que son entregadas por las entidades públicas, **en cumplimiento de sus funciones misionales** hacia sus usuarios o ciudadanía. Estos servicios pueden tomarse como fuente de información del Planeamiento Estratégico Institucional, Sistema de Control Interno, Programas Presupuestales y otros.

CENTRO DE SALUD MENTAL Y ADICCIONES MOISES HERESI FARWAGI

N°	Sector del servicio público	Grupo	Servicios Públicos	Tipo de Servicio público
	(A)	(B)	(C)	(D)
	SALUD INDIVIDUAL	ATENCION MEDICA ESPECIALIZADA	• ATENCION EN CONSULTORIOS EXTERNOS: • PSIQUIATRIA, PSICOLOGIA, MEDICO DE FAMILIA NUTRICION, TRABAJO SOCIAL. • ATENCION EN HOSPITALIZACION COMPLETA EN PABELLONES: ADICCIONES: PACIENTES ADICTOS CUIDADOS INTENSIVOS, CUIDADOS INTERMEDIOS PACIENTES CON DIFERENTES PATOLOGIAS MENTALES. • TAMBIEN BRINDAMOS EL SEVICIO DE HOSPITAL DE DIA EL PACIENTE INGRESA A LAS 08:0 HORAS Y SE RETIRA A LAS 16:00 HORAS. • SERVICIOS EN HOSPITALIZACION TEAPIAS COGNITIVO CONDUCTUAL, MUSICOTERAPIA VIDEOTECA, REPOSTERIA, MANUALIDADES, DIBUJO, PINTURA ETC.	ATENCION PACIENTES CON PROBLEMAS DE SALUD MENTAL Y ADICCIONES

DIRECCION DEL CAR DEL NIÑO "CHAVES DE LA ROSA"

N°	Sector del servicio público	Grupo	Servicios Públicos	Tipo de Servicio público	Condición
1	Protección Social	Protección de poblaciones en riesgo	Acciones orientadas a proteger a niños y adolescentes sin cuidados parentales o en riesgo de perderlos en situación vulnerable.	Servicio de Acogimiento Provisional a menores sin cuidados parentales o en riesgo de perderlos, por disposición judicial o administrativa.	Servicio ACREDITADO ante el MIMP

DIRECCION DEL HOGAR DE MARIA Y HOSPEDAJE EL "BUEN SAMARITANO"

N°	Sector del Servicio Publico	Grupo	Servicios Públicos	Tipo de Servicio público	Condición
01	Protección Social	Protección de poblaciones en riesgo	Acogida, atención, refugio y protección de mujeres e hijos con violencia familiar.	Servicio de acogida temporal a mujeres e hijos que sufren o han sufrido violencia familiar	Aplica
02	Protección Social	Protección de poblaciones en riesgo	Acogida, atención, refugio y calidad de vida de acuerdo al convenio - ALINEN	Servicio de acogida por Convenio - ALINEN	Aplica
03	Protección Social	Protección de poblaciones en riesgo	Entrega de raciones de alimentos preparados a costo mínimo, con asistencia médica, social , legal y psicológica	Servicio social, legal, psicológica y médica para adultos mayores con bajos recursos económicos	Aplica

DIRECCION DE SERVICIOS ALIMENTARIOS

N°	Sector del servicio público	Grupo	Servicios Públicos	Tipo de Servicio público	Condición
	(A)	(B)	(C)	(D)	(E)
1	Protección Social	Protección de población en Riesgo	• Preparación de alimentos para el CAR Chaves de la Rosa: Lactantes, niños y Personal • Preparación de alimentos para el Centro de Salud Mental Moisés Heresi Farwagi • Preparación de alimentos para el CAR Mixto El Buen Jesús • Preparación de alimentos para. Hogar de María, Samaritanos y Comedor San Martin de Porres • Preparación de Alimentos para el Albergue Hogar Las Mercedes	Otorgar alimentos (Desayuno, Almuerzo, Cena) para nuestros Albergados de los distintos Programas Asistenciales, y al Comedor San Martin de Porres. Se preparan también dietas de acuerdo a la salud de los albergados	Aplica





DIRECCION DEL CAR MIXTO DE ADULTO MAYOR "EL BUEN JESUS"

N°	Sector del servicio público	Grupo	Acciones de Protección a Adultos Mayores	Tipo de Servicio público	Condición
1	PROTECCION SOCIAL	PROTECCION DE POBLACION EN RIESGO	• ALBERGAMIENTO (PERSONAS EN ESTADO DE DESPROTECCION FAMILIAR NO CUENTAS CON REDES DE SOPORTE FAMILIAR) • ALIMENTACION Y VESTIDO A LOS ALBERGADOS. • VESTIMENTA A LOS ALBERGADOS. • SERVICIOS DE ATENCION ESPECIALIZADA EN MEDICINA, ENFERMERIA, NUTRICION Y PSICOLOGIA.	SERVICIO PROGRAMA FUNCIONAL	ACREDITADO RESOLUCION N° 044.2019-MIMP/DGFC-DIPAM

DIRECCION DEL CAR HOGAR LAS MERCEDES

N°	Sector del servicio público	Grupo	Servicios Públicos	Tipo de Servicio público	Condición
	(A)	(B)	(C)	(D)	(E)
			ATENCION A PERSONAS CON DISCAPACIDAD MENTAL QUE SE ENCUENTRAN EN COMPLETO ESTADO DE ABANDONO MORAL, SOCIAL Y ECONOMICO :	ATENCION INTEGRAL: (VIVIENDA ALIMENTACION VESTIMENTA SALUD RECREACION)	Aplica

V. SECCIÓN IV: RESULTADOS DE LA GESTIÓN DEL TITULAR POR CADA SERVICIO PÚBLICO

En esta sección los titulares de entidades responden preguntas para [auto] evaluar su gestión respecto a los servicios públicos que brinda la sociedad de beneficencia a su cargo; las preguntas están vinculadas a criterios, tales como cobertura, eficacia, eficiencia, calidad, entre otros.

CENTRO DE SALUD MENTAL Y ADICCIONES MOISES HERESI FARWAGI

1. ¿Qué decisiones ha tomado en el período en el cargo para incrementar la **cobertura** en el CENTRO DE SALUD MENTAL Y ADICCIONES MOISES HERESI FARWAGI

1.1. Estado en que se encontró el servicio público: Solamente estaban ocupadas 06camas hospitalarias, entre pacientes en cuidados Intensivos, Hospitalización de cuidados intermedios y Hospitalización en Adicciones. En cuanto al personal asistencial, solamente se contaba con 01 psiquiatra, cantidad insuficiente para brindar atención óptima de los pacientes internados, a los continuadores de Consulta externa, pacientes nuevos que acuden a consulta externa y la atención a los pacientes hospitalizados.

1.2. Principales indicadores:
1) Atenciones en Consulta externa
2) Hospitalizaciones días /cama.
3) Pacientes nuevos.
4) Pacientes en hospitalización día.
5) Profesionales de Salud Mental
6) Personal Técnico y de apoyo.

1.3. Medidas adoptadas
a) Contrato de Psiquiatras.
b) Apoyo con profesional Médico de Familia.
c) Rotación en Psiquiatría y Medicina Familiar de Profesionales Médicos, que viene realizando la Segunda Especialización.
d) Cobertura de plazas profesionales y de apoyo, para incrementar el equipo de trabajo en la atención de pacientes psiquiátricos

1.4. Resultados logrados en la población
a) Incremento de atenciones y atendidos.
b) Incremento de ocupación camas/día
c) Atención altamente especializada en pacientes con trastornos psiquiátricos.
d) Atención multidisciplinaria a los pacientes atendidos y hospitalizados que ingresan al C.S.M.M.H.

1.5. Limitaciones y dificultades:
1) Falta de identificación Institucional, por parte de trabajadores (colaboradores), que tienen estabilidad laboral.
2) Dificultad para cobertura plazas asistenciales, por los trámites engorrosos que se dan en las áreas de personal, presupuesto y Logística.
3) Deficiencia en las entregas de materiales, útiles y otros.

Se declara haber respondido considerando los siguientes aspectos:
1.1. Estado en que se encontró el servicio publico
1.2. Principales indicadores
1.3. Medidas adoptadas
1.4. Resultados logrados en la población
1.5. Limitaciones y dificultades

2. ¿Qué decisiones ha tomado en el período en el cargo para lograr **eficiencia** en la provisión del servicio de atención del CENTRO DE SALUD MENTAL Y ADICCIONES MOISES HERESI FARWAGI

1.1 Se mejora el proceso a través de capacitaciones al personal de Consultorios externos y hospitalización, con charlas sobre la eficiencia en la atención al cliente.
1.2. Reducción del tiempo
a) A través de las citas programadas anticipadamente.
b) Se realizan tele consultas.
1.3. Reducción de costos el Centro de Salud Mental y Adicciones Moisés Heresi
a) A través de tele consultas
b) Traslado del archivo cerca al área de admisión
c) Pausas activas en los servidores
1.4. Atención oportuna a la población
a) Todos los pacientes que asisten a la consulta del Centro de Salud Mental y Adicciones a consulta externa son atendidos en el dia, ningún paciente se retira sin ser atendido.
b) Farmacia en el establecimiento, con diversificación de productos, encontrándose hasta artículos de aseo para hospitalizar al paciente.
c) Servicio de ambulancia para traslado del paciente

Se declara haber respondido considerando los siguientes aspectos:
2.1. Mejora de procesos (reducción de pasos en el proceso)
2.2. Reducción de tiempos
2.3. Reducción de costos
2.4. Atención oportuna a la población

3. ¿Qué decisiones ha tomado en el período en el cargo para incrementar la **calidad** en el servicio CENTRO DE SALUD MENTAL Y ADICCIONES MOISES HERESI FARWAGI

1.1.- Al iniciar la gestión se encontró lo siguiente:
a) Espera prolongada del paciente para ser atendido en consulta externa
b) El paciente madrugaba y no encontraba cita
c) Se tenia que regresar y volver al día siguiente para lograr se atendido

1.2. Medidas adoptadas
a) Se capacito al personal en los 7 elementos de calidad en salud.
b) Satisfacer las necesidades del paciente
c) traslado del archivo a un lugar más cercano admisión se logró reducir los tiempos de e espera
d) se contrató más psiquiatras y psicólogo
e) se logró la atención oportuna del paciente atención en todas las especialidades el día que asiste a la consulta psiquiatría, psicología triage
f) Se logro una atención coordinada en todos los consultorios

Se declara haber respondido considerando los siguientes aspectos:
3.1. Estado de la calidad del servicio al iniciar la gestión
3.2. Medidas adoptadas
3.3. Estado de la calidad del servicio al finalizar la gestión

4. ¿Qué decisiones ha tomado para que la provisión del servicio CENTRO DE SALUD MENTAL Y ADICCIONES MOISES HERESI FARWAGI resuelva el problema de la población **(eficacia)** durante el periodo en el cargo?

4.1. Objetivos establecidos al inicio de la gestión
a) Mejorar la cobertura de atención de los pacientes que acuden al Centro de Salud mental Moisés Heresi
b) Implementar y reestructurar las áreas que brindan atención a los pacientes (tanto en hospitalización, como consulta externa)
c) Implementar módulos de rehabilitación (talleres de música, repostería, manualidades, videoteca, gimnasio, entre otros)
4.2. Objetivos logrados al final de la gestión
a) Se incremento de la cobertura de atención de pacientes psiquiátricos

Sociedad de Beneficencia Gerencia General AREQUIPA

b) Se logro la reestructuración de las áreas que brindan atención a pacientes
c) Se Potencio los programas de rehabilitación a través de los talleres (música, repostería, manualidades, videoteca, gimnasio, entre otros

Se declara haber respondido considerando los siguientes aspectos:
4.1. Objetivos establecidos al inicio de la gestión
4.2. Objetivos logrados al final de la gestión

5. ¿Qué decisiones ha tomado para que el servicio CENTRO DE SALUD MENTAL Y ADICCIONES MOISES HERESI FARWAGI se entregue con **oportunidad** durante el periodo en el cargo?

5.1. La situación de entrega del servicio al iniciar la gestión
a) Espera prolongada del paciente para ser atendido en consulta externa
b) El paciente madrugaba y no encontraba cita
c) Se tenía que regresar y volver al día siguiente para lograr se atendido

5.2. Medidas Adoptadas para brindar un servicio oportuno
a) Se capacito al personal en los 7 elementos de calidad en salud.
b) Satisfacer las necesidades del paciente
c) Traslado del archivo a un lugar más cercano admisión se logró reducir los tiempos de espera
d) Se contrató más psiquiatras y psicólogo
e) Se logró la atención oportuna del paciente atención en todas las especialidades el día que asiste a la consulta psiquiatría, psicología triage
f) Se logro una atención coordinada en todos los consultorios

5.3. La situación de entrega del servicio a finalizar la gestión
a) Se incremento de la cobertura de atención de pacientes psiquiátricos
b) Se logro la reestructuración de las áreas que brindan atención a pacientes
c) Se Potencio los programas de rehabilitación a través de los talleres (música, repostería, manualidades, videoteca, gimnasio, entre otros)

Se declara haber respondido considerando los siguientes aspectos:
5.1. La situación de entrega del servicio al iniciar la gestión
5.2. Medidas Adoptadas para brindar un servicio oportuno
5.3. La situación de entrega del servicio a finalizar la gestión

6. ¿Qué decisiones ha tomado en el periodo a cargo para asegurar el uso adecuado de recursos financieros **(economía)** en la gestión del servicio CENTRO DE SALUD MENTAL Y ADICCIONES MOISES HERESI FARWAGI

6.1. Situación de los recursos financieros al iniciar la gestión
a) Cuadro de necesidades deficiente (no se presupuestó combustible u otros necesarios para el normal desenvolvimiento de la institución)

6.2. Medidas adoptadas para el uso adecuado de los recursos financieros
a) Se realizo transferencia de partida para lograr cubrir los gastos de los bienes no considerados en el cuadro de necesidades

6.3. Situación de los recursos financieros al finalizar la gestión
a) Se utilizan eficientemente los recursos presupuestados por la entidad

DIRECCION DEL CAR DEL NIÑO "CHAVES DE LA ROSA"

2. ¿Qué decisiones ha tomado en el período en el cargo para incrementar la **cobertura** en el servicio del *CAR DEL NIÑO CHAVES DE LA ROSA*?

2.1. Estado en que se encontró el servicio publico

- El 2019, se encontró un CAR desacreditado, con ambientes mal distribuidos y en pésimas condiciones.
- Más de 70 niños acogidos, con procesos de investigación tutelar y/o judicial estancados.
- Se acogían a niños con discapacidad y particular situación
- Personal insuficiente, no se cumplía con la normativa.
- Expedientes Matriz de NNA totalmente desactualizados y desfasados.
- No existían expedientes de NNA por especialidad
- Históricas clínicas de NNA desactualizadas
- No existían documentos de gestión necesarios para el buen funcionamiento del CAR
- El CAR no contaba con licencia de funcionamiento
- El CAR no contaba con Certificado de Inspección Técnica de Defensa Civil
- El CAR no contaba con Certificado de Saneamiento Ambiental
- El CAR no contaba con Reglamento Interno , alineado a la normativa nacional en materia de NNA
- No existía acervo documentario en la Oficina de Dirección
- No figura evidencia de actividades socio recreativas
- No figura evidencia de capacitaciones periódicas
- CAR no acreditado ante el Ministerio de la Mujer Y Poblaciones Vulnerables
- **CAR no inscrito en el Registro Central de la DPNNA-MIMP**

2.2. Principales indicadores

Se podían apreciar los siguientes indicadores

- Inexistente planificación estratégica
- Escasa planificación operativa
- Inexistente Estrategia de intervención profesional con NNA
- Estancamiento de casos
- Escasa eficacia y eficiencia
- Inexistente proactividad

2.3. Medidas adoptadas

- Adaptación a la Directiva N° 005-2021-MIMP
- Reuniones de trabajo y coordinación para elaboración de documentos de gestión
- Implementación de Estrategias de Intervención Multidisciplinario con NNA
- Elaboración de Plan de Trabajo Individual por cada menor
- Contratación de personal calificado y suficiente , de acuerdo a los lineamientos del MIMP
- Trabajo articulado y mancomunado a nivel interinstitucional
- Inicio del Proceso de Acreditación
- Reestructuración del sistema de atención, para alinearlo a la normativa vigente.
- Reducción del aforo , evitando el hacinamiento de menores.

2.4. Resultados logrados en la población

- Se logró restablecer el derecho a vivir en familia de más del 50% de la población residente encontrada el 2019, trabajando articuladamente con la UPE , Juzgados de Familia y la Unidad General de Adopciones , promoviendo la reintegración familiar o la adoptabilidad.
- Menores reciben una atención individualizada y multidisciplinaria de acuerdo a su particular situación y realidad socio económica.
- Menores residen en una infraestructura adecuada , moderna y en óptimas condiciones
- Menores reciben atención médica oportuna y evaluación nutricional de manera periódica.
- Menores no permanecen mucho tiempo en el CAR, evitando la institucionalización.
- Menores cuentan con habitaciones nuevas y divididas , roperos personales , mesas de noche personales.

2.5. Limitaciones y dificultades

- Presupuesto , debido a que no recibimos financiamiento del Estado
- Pandemia COVID 19
- Dificultad al momento de querer renovar la infraestructura de la institución, por ser patrimonio cultural
- Los ingresos económicos del SBA no son fijos mensual y anualmente

Se declara haber respondido considerando los siguientes aspectos:

6.4. Estado en que se encontró el servicio publico
6.5. Principales indicadores
6.6. Medidas adoptadas
6.7. Resultados logrados en la población
6.8. Limitaciones y dificultades

7. ¿Qué decisiones ha tomado en el período en el cargo para lograr **eficiencia** en la provisión del servicio del *CAR DEL NIÑO CHAVES DE LA ROSA*

7.1. Mejora de procesos (reducción de pasos en el proceso)

DIRECCIÓN

- Se asume como metodología de gestión la planificación estratégica y la planificación operativa, evaluación por resultados.
- Se creó y unificó al equipo multidisciplinario
- Se elaboraron documentos de gestión necesarios para el buen funcionamiento
- Se establecieron procesos de atención inmediata frente a cualquier trámite o incidente
- Se logró la adaptación integral a la Directiva N° 005 -2021-MIMP
- Se trabaja desde un enfoque integral y multidisciplinario en beneficio de los menores acogidos, siempre con el principio de la actuación protectora y priorizando en todo momento el Interés Superior del menor.

ÁREA DE SALUD

- Se mejoró el orden en las nuevas historias clínicas ya que tiene mayor distribución.
- Se mejora la atención de los menores albergados con un médico brindándoles atención oportuna semanal.

ÁREA SOCIAL

- El área de Trabajo Social enfoco sus decisiones por el bienestar integral del Niño, Niña y Adolescentes en estado de riesgo, desprotección familiar, identificando las causas por las cuales originaron el ingreso al Centro de Atención Residencial Chaves de la Rosa: necesidades, problemas e intereses para diseñar los Planes de Trabajo Individual en base programas de talleres que permiten el fortalecimiento de la personalidad y desarrollo pleno de los acogidos contribuyendo en ellos la mejora de la calidad de vida mientras se encuentran acogidos.
- Se coordinó con personas naturales para el logro de donaciones para la ejecución de actividades sociales y en bienestar de los menores albergados.
- El trabajo en equipo permite lograr se cumpla con lo proyectado en cada uno de los menores, asumiendo con responsabilidad el aspecto biopsicosocial de los NNA.

ÁREA PSICOLGÍA

De conformidad, a los cuatro ítems señalados se ha logrado eficiencia en el área de psicología en cuanto a:

- La implementación de talleres lúdicos que han permitido que los NNA puedan tener un proceso de aprendizaje más dinámico, es decir, se han mejorado sus habilidades de retención y cognitivas,
- La innovación de la "Terapia Ocupacional" con el objetivo de lograr que los menores acogidos valoren el esfuerzo y la constancia en la realización de actividades diarias como la elaboración de productos y su respectiva venta, mediante la utilización de recursos propios,
- La introducción de técnicas de crianza positiva –como la aplicación de refuerzos positivos- para favorecer sentimientos de autoconfianza y seguridad en los niños y adolescentes acogidos y de este modo poder reparar el daño causado por el maltrato y el abandono. Las acciones en mención, son algunas de las decisiones que se han tomado en el presente periodo de gestión correspondiente al año 2022.

AREA EDUCATIVA

- El Área de Tutoría cuenta con la implementación adecuada para la realización de tareas
- El área de tutoría cuenta con documentación y base de datos relacionados a los niños y un plan individual de logros por cada niño
- Se establece hacer acompañamiento personalizado con cada niño.
- Se realiza informes educativos por cada niño trimestralmente para ver su avance académico.

7.2. Reducción de tiempos

- Por la existencia de planes de acción inmediata y respuesta rápida se reducen los plazos en el CAR del Niño Chaves de la Rosa, frente a cualquier trámite, suceso o incidente.

7.3. Reducción de costos

- Con **capacidad de gestión** por parte de esta dirección, se pudo lograr exitosamente el cumplimiento de las metas establecidas en nuestro plan de trabajo anual.

7.4. Atención oportuna a la población

- Los menores reciben atención oportuna de manera multidisciplinario de acuerdo a su plan de trabajo individual
- Los menores reciben cuidado integral y profesional
- Los menores cuentan con todas sus necesidades básicas
- Los menores reciben una intervención profesional de calidad
- Los menores reflejan su alegría y satisfacción durante su permanencia en el CAR.

Se declara haber respondido considerando los siguientes aspectos:

4.1. Mejora de procesos (reducción de pasos en el proceso)
4.2. Reducción de tiempos
4.3. Reducción de costos

4.4. Atención oportuna a la población

8. ¿Qué decisiones ha tomado en el período en el cargo para incrementar la **calidad** en el servicio del *CAR DEL NIÑO CHAVES DE LA ROSA*?

8.1. Estado de la calidad del servicio al iniciar la gestión

- Infraestructura inadecuada
- Personal insuficiente
- Personal no calificado y sin capacitación
- Hacinamiento en espacios
- Alimentación sin evaluación nutricional
- Desde que se asumió la dirección del CAR del Niño Chaves de la Rosa se mejoraron TODAS las condiciones en las que se encontró esta institución.

8.2. Medidas adoptadas

- Adaptación a la Directiva N° 005-2021-MIMP
- Fiel cumplimiento al D.Leg. 1297
- Trabajo en equipo
- Capacitación permanente al personal
- Contratación de personal faltante , capacitado y de acuerdo al perfil
- Elaboración de documentos de gestión para el buen funcionamiento del CAR
- **AMBITO PSICOLÓGICO**

Según los ítems expuestos - como inicio de la gestión 2022, se organizó la oficina destinada para el área de psicología donde se tuvo que instalar el mobiliario designado (escritorio y estantes), asimismo, se crearon tres salas diferentes dispuestas para el trabajo con los menores acogidos, siendo estas: sala de terapia del lenguaje, sala de terapia ocupacional y sala de orientación y consejería. Cabe resaltar, que para el acondicionamiento de dichas áreas se empleó material reciclado con el objetivo de concientizar en el cuidado del medio ambiente.

Se estableció mejorar la relación afectiva del personal PAP hacia los NNA, aplicando técnicas de crianza positiva que favorezcan sentimientos de autoestima, confianza y seguridad en los niños, niñas y adolescentes acogidos, trasmitiendo seguridad y aceptación, necesarias para reparar el daño causado por el maltrato y el abandono.

Se realizó el plan de capacitación 2022 a los menores acogidos, al personal PAP y / a los padres de familia.

Se programó y ejecutó actividades recreativas y paseos para su desarrollo y autonomía progresiva, rompiendo barreras y mejorando su independencia y seguridad e incorporando estilos de vida saludable.

Se brindó orientación y consejería, terapia individual, terapia grupal, contención emocional a los menores y al personal PAP.

Con la familia de origen de los menores se realizó capacitación para mejorar el estilo de crianza, actividades para facilitar el proceso de retorno o de vinculación con la familia extensa para el acogimiento familiar.

Se otorgó el acompañamiento permanente, lo cual facilita una mejor comprensión de los factores que motivan su comportamiento del NNA y se gestionó de manera oportuna primando el bien superior del niño.

Se gestionó algunas donaciones de material lúdico, prendas de vestir, diversos materiales para coreografías y poder cumplir con las actividades programadas e implementar el área de psicología.

Finalmente, se ha de informar que se ha incrementado el estado de calidad del área de psicología en el presente periodo de gestión, dado que con la implementación de salas multiusos se ha generado que los NNA puedan mejorar sus distintas capacidades cognitivas, además de crear un ambiente de concientización en el uso de material reciclado, fomentando de este modo, su creatividad y capacidad de reciclaje. Queda el área de psicología en funcionamiento, implementado y con material en perfecto estado.

- **AMBITO DE SALUD**

•El servicio estaba en orden al momento de iniciar el año adecuándose a la nueva directiva manejando todas las historias con los formatos que nos piden ahí.
•Se adoptó las medidas de prevención en cuanto a COVID 19 y viruela del mono.
•Se vacuno a menores contra COVID 19 y contra la Influenza y vacunas según calendario de vacunaciones, también se acuno a personal que labora en el CAR.
•Se realizó ejercicios para evitar sobrepeso y mejorar su estilo de vida en los menores albergados, realizando a su vez una mini olimpiada reforzando el baile y la competencia sana.
•Se realizó charlas al P.A.P., padres de familia, personal que trabaja y a los menores acogidos en cuanto a salud.
•Se brindó orientación y consejería a los menores en edad púber y adolecente en cuanto a temas relacionados a su edad.
•Se realiza control y crecimiento a los menores albergados con un control de peso y talla mensual.
•Se realizó descarte de anemia a menores de 2 años y se complementó con vitamina A y hierro.

SOCIEDAD DE BENEFICENCIA AREQUIPA
Sociedad de Beneficencia Gerencia General AREQUIPA

•Se pidió donación de medicación para brindar un tratamiento completo y oportuno, mejorando y manteniendo una salud adecuado en los menores.
•Se coordinó con S. Social para sacar citas a menores que necesitan especialidades.
•Se coordina con Psicología para trabajar con menores que necesitan apoyo Psicológico.

- **AMBITO SOCIAL**

•Se cuenta con un archivo individualizado de cada uno de los NNA con un contenido que permite conocer la problemática social, legal y otros de cada albergado.
•Así mismo, atención individualizada a los familiares que visitan a sus menores hijos, a quienes se les brinda una atención adecuada de Orientación y capacitación logrando en ellos tomar conciencia de la situación que motivó la separación de sus hijos.

- **AMBITO EDUCATIVO**

Se realiza charlas de capacitación durante el año de acuerdo al interés para el niño, madres cuidadoras y padres de familia temas relacionadas al desarrollo del aprendizaje.
Implementar planes de trabajo de proyectos de vida para los (as) adolescentes
Se motiva a los niños con refuerzos positivos para mejorar las relaciones interpersonales, elevar su autoestima.
Se incentiva al menor a la pro actividad con concursos para poder superar sus inseguridades.
Para mejorar el aprendizaje se recibe el apoyo del VOLUNTARIADO de Educación

8.3. Estado de la calidad del servicio al finalizar la gestión

- CAR del Niño Chaves de la Rosa **ACREDITADO** ante el MIMP, lo que indica que se cumplen con todos los estándares de calidad para un buen funcionamiento de la institución, exigidos por el MIMP.

Se declara haber respondido considerando los siguientes aspectos:

6.1. Estado de la calidad del servicio al iniciar la gestión
6.2. Medidas adoptadas
6.3. Estado de la calidad del servicio al finalizar la gestión

9. ¿Qué decisiones ha tomado para que la provisión del servicio del *CAR DEL NIÑO CHAVES DE LA ROSA* resuelva el problema de la población **(eficacia)** durante el periodo en el cargo?

9.1. Objetivos establecidos al inicio de la gestión

- Mejorar la infraestructura del CAR
- Lograr la reintegración familiar o adopción de los menores acogidos institucionalizados
- Mejorar la atención a los menores acogidos
- Contratación de personal suficiente y calificado
- **LOGRAR LA ACREDITACIÓN DEL CAR**

9.2. Objetivos logrados al final de la gestión

- Construcción e Implementación de nuevo pabellón de dormitorios de NNA
- Se logró devolver el derecho a vivir en familia de más de 40 menores
- Se logró la adaptación a la directiva N° 005-2021-MIMP
- Se logró contratar a personal calificado
- Se logró la ACREDITACIÓN DEL CAR ANTE EL MIMP

Se declara haber respondido considerando los siguientes aspectos:

8.1. Objetivos establecidos al inicio de la gestión
8.2. Objetivos logrados al final de la gestión

10. ¿Qué decisiones ha tomado para que el servicio del *CAR DEL NIÑO CHAVES DE LA ROSA* se entregue con **oportunidad** durante el periodo en el cargo?

10.1. La situación de entrega del servicio al iniciar la gestión

- Estancamiento de casos de investigación tutelar de los menores acogidos
- Institucionalización de menores acogidos
- Condiciones inadecuadas de habitabilidad
- Intervención improvisada y sin planificación

10.2. Medidas Adoptadas para brindar un servicio oportuno

- ADAPTACIÓN a la Directiva N° 005-2021-MIMP
- Trabajo en equipo y con planificación estratégica
- **AREA DE SALUD**

•Se trabaja con todos sus formatos en las historias clínicas de los menores acogidos según la nueva directiva N°05.
•Se trabaja con internas de obstetricia para ayudar a estimulaciones de los menores y para temas en referencia a pubertad y adolescencia.

•Se trabajó con el área de nutrición de la DSA.
•Se trabajó en coordinación con S. Social y Psicología del CAR.

- **ÁREA PSICOLOGÍA**

-Se continuó aplicando la Directiva N° 005-2021-MIMP, con el objetivo de establecer los procesos técnicos para la protección integral de los NNA, mediante los planes de modificación de conducta, plan para prevenir el síndrome de agotamiento profesional, plan de fortalecimiento para la vida independiente, instauración del buzón de sugerencias.
-Realización del Plan de Trabajo Individual (en adelante PTI), el cual es un instrumento técnico utilizado para garantizar el desarrollo psicosocial y medios de convivencia (normas, valores, experiencias) de los NNA.
-Instar a la planificación, organización, ejecución y autoevaluación de las actividades programadas en el área de psicología, logrando cumplir las metas programadas.
-Se trabajó de manera articulada con el equipo técnico, teniendo reuniones permanentes de estudio de casos y coordinación del trabajo en equipo.

- **AREA SOCIAL**

•Para el ejercicio del presente año, se elaboró un Plan Anual de actividades conjuntas con las demás Áreas involucradas en el bienestar del menor.
•Las actividades programadas se cumplen de acuerdo a las fechas indicadas, manteniendo una coordinación directa con la dirección, las responsables de las Áreas de Enfermería, psicología y Tutoría.

- **ÁREA EDUCATIVA**

Todos los menores insertados en el sistema educativo

10.3. La situación de entrega del servicio a finalizar la gestión

- Se hace entrega de un CAR acreditado ante el MIMP
- Se hace entrega de un nuevo pabellón de dormitorios
- Se hace entrega de expedientes matriz de cada menor actualizados
- Se hace entrega de expedientes por especialidad
- Se hace entrega de documentación completa y acervo documentario en orden
- Se hace entrega de documentos de gestión , obtenidos por esta gestión
- Se hace entrega de Licencia de Funcionamiento , Certificado de Inspección tecnica de Defensa Civil y Certificado de Saneamiento Ambiental
- Se hace entrega de una población reducida de menores con personal calificado y suficiente

Se declara haber respondido considerando los siguientes aspectos:

10.1. La situación de entrega del servicio al iniciar la gestión
10.2. Medidas Adoptadas para brindar un servicio oportuno
10.3. La situación de entrega del servicio a finalizar la gestión

11. ¿Qué decisiones ha tomado en el periodo a cargo para asegurar el uso adecuado de recursos financieros **(economía)** en la gestión del servicio del *CAR DEL NIÑO CHAVES DE LA ROSA*

11.1. Situación de los recursos financieros al iniciar la gestión
El CAR del Niño Chaves de la Rosa , depende financieramente de la Sociedad de Beneficencia de Arequipa

11.2. Medidas adoptadas para el uso adecuado de los recursos financieros
Correcta y transparente administración de CAJA CHICA
Capacidad de gestión y planificación operativa
Realización de actividades de manera autofinanciadas
Presentación de requerimiento según cuadro de necesidades, de manera oportuna

11.3. Situación de los recursos financieros al finalizar la gestión
El CAR del Niño Chaves de la Rosa , sigue dependiendo financieramente de la Sociedad de Beneficencia de Arequipa, sin embargo en este año 2022 se logró un ahorro significativo para la institución debido a la capacidad de gestión por parte de esta dirección .

SOCIEDAD DE BENEFICENCIA AREQUIPA

Sociedad de Beneficencia Gerencia General AREQUIPA

DIRECCION DEL HOGAR DE MARIA Y HOSPEDAJE "EL BUEN SAMARITANO"

3. ¿Qué decisiones ha tomado en el período en el cargo para incrementar la **cobertura** en el servicio *[Atención y funcionamiento de los Hogares de Refugio Temporal]*?

3.1. Estado en que se encontró el servicio público: Optimo temporal para usuarias y sus menores hijos, encontrándose la cantidad de 3 albergada y 4 menores ;es así que el centro de ALINEN se encuentra en buen estado para la calidad de vida de los pacientes y acompañantes que radican de otros lados de la región, además en las instalaciones del comedor San Martin de Porres se encontró a 80 comensales inscritos en el padrón de beneficiarios de la Municipalidad provincial de Arequipa ,bajo la modalidad de reparto de alimentos preparados, el comedor cuenta con techo y pintado de la pared, también fueron admitidos en el Programa de complementación alimentaria de la Municipalidad Provincial de Arequipa bajo la modalidad de ADULTO EN RIESGO bajo la RESOLUCION GERENCIAL N° 010-2021-MPA/GDS, se encuentra atenciones del área legal, psicológica, y trabajo

3.2. Principales indicadores : Se encuentra con los servicios básicos (luz, agua, desagüe)

3.3. Medidas adoptadas: Planificación para un nuevo establecimiento de albergamiento para usuarias víctimas de violencia familiar, contando con las área destinadas según el Ministerio de la Mujer como promotora, asistenta social, área legal, asistente administrativo, enfermería, psicología , área de juegos recreacionales, área de tareas, cocina, comedor, almacén, área para charlas a las albergadas y a sus menores hijos; este a su vez se lograra la acreditación para albergues ante el Ministerio de la Mujer y Poblaciones Vulnerables.

3.4. Resultados logrados en la población : Refugio a mujeres y sus menores víctimas de violencia familiar

3.5. Limitaciones y dificultades: Nos encontramos con espacios no recreables, dentro del albergue en los objetos de uso diario de todas las albergadas (artefactos), cuentan con artefactos para su uso, radio; equipo de música para los talleres con los comensales del Comedor San Martin de Porres. Aún algunos artefactos como licuadora, microondas están en mal estado.

Se declara haber respondido considerando los siguientes aspectos:

11.4. Estado en que se encontró el servicio publico
11.5. Principales indicadores
11.6. Medidas adoptadas
11.7. Resultados logrados en la población
11.8. Limitaciones y dificultades

12. ¿Qué decisiones ha tomado en el período en el cargo para lograr **eficiencia** en la provisión del servicio *[[Atención y funcionamiento de los Hogares de Refugio Temporal]*?

12.1. Mejora de procesos (reducción de pasos en el proceso):Cumplir con el Plan Operativo Anual de las actividades programadas en beneficio de los usuarios de los diferentes Sub-Programas, también brindar información, promoción y asesoría las personas externas que requieran de alguna sugerencia referente al Programa Social, se mantuvo constantes reuniones con diferentes empresas tanto públicas como privadas para apoyo a las albergadas y a los comensales del Comedor San Martin de Porres para mejorar su calidad de vida y apoyar su estado de riesgo y vulnerabilidad, a su vez campañas medicas programadas para cuidar su estado de salud tanto físico como mental , en acompañamiento con el Centro de Emergencia Mujer, dentro de nuestras actividades de fortalecimiento para cuidado personal , se tuvo campañas de corte de pelo autofinanciada para nuestros adultos mayores y también para nuestras albergadas.

12.2. Reducción de tiempos : Logro de metas establecidas de acuerdo al POA 2022

12.3. Reducción de costos : Estimaciones de acuerdo a los siguientes cuadros:

ACTIVIDADES OPERATIVAS DE ACUERDO AL POA 2022		MES	PROYECTADO	EJECUTADO	EJECUTADO POR CAJA CHICA		DETALLES
CAMPAÑA DE SENSIBILIZACION POR EL DIA INTERNACIONAL DE LA MUJER	S/. 70.00	MARZO	AUTOFINACIADO	SI	NO		Charla intervención de UPE en casos de desprotección de niños, niñas y adolecentes de la Region Arequipa.
AGASAJO POR EL DIA DE LA MADRE	S/. 0.00	MAYO	0.00	NO	NO		
AGASAJO DIA DEL PADRE	S/. 0.00	JUNIO	0.00	SI	SI	50.00	Compra de pelaleria y bocaditos
CELEBRACION DE FIESTAS PATRIAS	S/. 0.00	JULIO	0.00	SI	SI	80.00	Compra de insumos para fiesta en el Comedor San Martin de Porres
CELEBRACION FIESTAS DE AREQUIPA	S/. 0.00	AGOSTO	0.00	SI	SI	10.00	Celebración con tarimas de chicha de jora en toda la casa central.
CAMPAÑA MEDICA DIA DEL ADULTO MAYOR	S/. 70.00	AGOSTO	AUTOFINACIADO	SI	NO		Campaña medica y corte de pelo para los comensales del Comedor San Martin de Porres
RECIBIDO DIA DE LA PRIMAVERA COMEDOR SAN MARTIN DE PORRES	S/. 0.00	SETIEMBRE	0.00	NO	NO		
MARCHA POR EL DIA DE LA NO VIOLENCIA CONTRA LA MUJER	S/. 70.00	NOVIEMBRE	70.00	SI	SI	10.00	Listones con logo, video con miembros de la Sociedad de Beneficencia Arequipa, y carteles para fomentar la concientización.
XXIII ANIVERSARIO PROGRAMA SOCIAL HOGAR DE MARIA	S/. 715.00	DICIEMBRE	778.05	SI	SI	70.00	Misa a la Virgen Inmaculada con la participación del personal a cargo, pequeño compartir por aniversario.
ANIVERSARIO PROGRAMA NUTRICIONAL COMEDOR SAN MARTIN DE PORRES	S/. 340.00	NOVIEMBRE	440.00	SI	NO		Actividad por celebración de los 4 años del Comedor San Martin de Porres con Multiples actividades de acuerdo a plan de trabajo aprobado
VIAJE A LA PLAYA	S/. 420.00	FEBRERO	420.00	NO	NO		
CAJA CHICA HOGAR DE MARIA	S/. 1,842.00	ANUAL	1642.80	SI	SI	0.83	Con fecha 08/04/2022 se realiza la primera rendición del año 2022, el 12/07/2022 se realizo la segunda, tercera rendicion el 13/09/2022 y la ultima rendicion el 20/12/2022

REPORTE CUADRO DE NECESIDADES 2022

OFICINA	TIPO	MONTO
DIRECCION DEL HOGAR DE MARIA Y HOSPEDAJE EL BUEN SAMARITANO	BIENES	S/. 7,757.16
DIRECCION DEL HOGAR DE MARIA Y HOSPEDAJE EL BUEN SAMARITANO	SERVICIOS	S/. 55,150.00

BIEN Y/O SERVICIO	PROYECTADO	EJECUTADO
BIENES ASEO	SI	SI
BIENES OFICINA	SI	SI
BIENES EXTERNOS	SI	SI
BIENES PARA USUARIAS	SI	SI
SERVICIOS DE LOCACION	SI	SI
SERVICIOS AGUA Y LUZ	SI	SI

VIATICOS

GERENCIA	OFICINA	TIPO	MONTO	FECHA	PROGRAMADO	EJECUTADO	DETALLE
GERENCIA DE DESARROLLO E INCLUCION SOCIAL	DIRECCION DEL HOGAR DE MARIA Y REFUGIO TEMPORAL EL BUEN SAMARITANO	VIATICOS	300.00	13/07/2022	NO	SI	VIAJE ALIMA PARA PARTICIPAR EN EVENTO DEL DIALOGO REFLEXIONES SOBRE LA SITUACION EN HOGARES TEMPORALES

12.4. Atención oportuna a la población: Allegamientos automático designados por entidades como el Centro Emergencia Mujer, Unidad Protección Especial, Comisarias, Fiscalía, Solicitudes para albergamientos por urgente necesidad ingresados por mesa de partes, ALINEN, SISFOH.

Se declara haber respondido considerando los siguientes aspectos:

6.1. Mejora de procesos (reducción de pasos en el proceso)
6.2. Reducción de tiempos
6.3. Reducción de costos
6.4. Atención oportuna a la población

13. ¿Qué decisiones ha tomado en el período en el cargo para incrementar la **calidad** en el servicio *[Atención y funcionamiento de los Hogares de Refugio Temporal]*?

13.1. Estado de la calidad del servicio al iniciar la gestión: Estado óptimo, a su vez avance en el desarrollo de actividades ya programadas y también actividades no programada autofinanciadas con ayuda social de diferentes entidades en beneficio de los usuarios del Programa funcional.
13.2. Medidas adoptadas : Establecimiento con espacio de recreación, implementación de talleres para desarrollo de psicomotricidad fina y a su vez para terapias, planificación para la implementación de un centro de conciliación extrajudicial para generar ingresos a las albergadas y a los comensales, nuevas instalaciones del mismo albergue logrando la acreditación mediante el Ministerio de la Mujer.
13.3. Estado de la calidad del servicio al finalizar la gestión: Estado óptimo, se hallaran un Programa Funcional administrado correctamente, con todos los bienes y servicios a disposición, Gestiones por parte de la asistencia social coordinada en favor de todos nuestros usuarios, un establecimiento para 20 usuarias y sus menores hijos en óptimas condiciones, moderno establecimiento del área del Comedor San Martin de Porres, con gestiones en los alimentos para raciones preparadas, además de actividades ya programadas.

Se declara haber respondido considerando los siguientes aspectos:

9.1. Estado de la calidad del servicio al iniciar la gestión
9.2. Medidas adoptadas
9.3. Estado de la calidad del servicio al finalizar la gestión

14. ¿Qué decisiones ha tomado para que la provisión del servicio *[Atención y funcionamiento de los Hogares de Refugio Temporal]* resuelva el problema de la población **(eficacia)** durante el periodo en el cargo?

14.1. Objetivos establecidos al inicio de la gestión: Se continuó con los lineamientos para los usuarios encomendados por Sub-programas funcionales. Así mismo el apoyo del grupo técnico de la Dirección de Hogar de María, tanto como el área legal, promotoria, asistencia social, psicología, enfermería y seguridad; mediante derivaciones por diversas entidades se tiene la acogida, comodidad, alimentación, techo y educación brindada a través de la asistencia social de la dirección, y se logra el empoderamiento de la mujer mediante nuestros talleres establecido permitiéndoles salir de su zona de confort y lograr que puedan emprender y trabajar para su propio beneficio.
14.2. Objetivos logrados al final de la gestión: Se Logró atender a más usuarias y ayudarlas en su proceso de recuperación, brindándoles asistencia social, legal, psicológica y reincorporándolas a la sociedad, acompañándola en cada proceso. Seguir atendiendo y recibiendo a los pacientes y acompañantes del ALINEN, contando con la ayuda de su representante en asistencia social y así tener una mayor coordinación. También se logró obtener más beneficios y más usuarios dentro del Comedor San Martin de Porres.

Se declara haber respondido considerando los siguientes aspectos:

12.1. Objetivos establecidos al inicio de la gestión
12.2. Objetivos logrados al final de la gestión

15. ¿Qué decisiones ha tomado para que el servicio *[Atención y funcionamiento de los Hogares de Refugio Temporal]* se entregue con **oportunidad** durante el periodo en el cargo?

15.1. La situación de entrega del servicio al iniciar la gestión: Se continuó con lo específico dentro de la dirección, generando trámites correspondientes para los comensales y las albergadas.
15.2. Medidas Adoptadas para brindar un servicio oportuno: Se cuenta con responsables directivos para la atención adecuada y servicial a los múltiples usuarios beneficiarios del Programa y sub-programas funcionales, incluyendo área legal, trabajo social, promotoria, asistente administrativo.
15.3. La situación de entrega del servicio a finalizar la gestión: En condiciones óptimas cumpliendo los parámetros y requisitos según el manual de Hogares de Refugio Temporal, incremento de beneficiarios para el Comedor San Martin, talleres recreativos y actividades para su desarrollo emocional, personal, laboral. Mayor número de usuarias albergadas con procesos que deben continuar en beneficio de ellas y sus menores hijos. La correcta tramitación de los múltiples expedientes dentro de la Dirección del Programa Funcional y sub-programas.

Se declara haber respondido considerando los siguientes aspectos:

15.1. La situación de entrega del servicio al iniciar la gestión
15.2. Medidas Adoptadas para brindar un servicio oportuno
15.3. La situación de entrega del servicio a finalizar la gestión

16. ¿Qué decisiones ha tomado en el periodo a cargo para asegurar el uso adecuado de recursos financieros **(economía)** en la gestión del servicio *[Atención y funcionamiento de los Hogares de Refugio Temporal]*?

16.1. Situación de los recursos financieros al iniciar la gestión: Regular por la continuación de anteriores gestiones y a veces la falta de responsables operativos entro de la dirección del Programa Funcional.
16.2. Medidas adoptadas para el uso adecuado de los recursos financieros: Previsiones para el año 2023 con base en este año 2022, programaciones de acuerdo a lo establecido para actividades netas de la dirección, contando también con bienes y servicios atendidos a principios de año, así como las coordinaciones para poder realizar el Plan Operativo Anual 2023 teniendo en cuenta todas las actividades realizadas este año 2022. Autofinanciamiento, previas reuniones y coordinaciones con diversas empresas logrando varios apoyos en beneficio de los múltiples usuarios.
16.3. Situación de los recursos financieros al finalizar la gestión: Recursos óptimos y bien utilizados para cumplir con todas las actividades, todas las diligencias y procesos en favor de los usuarios del Programa Funcional. todos los gastos realizados se encuentra detallados por comprobantes de pago, y rendiciones de actividades ejecutadas, ahorrando lo programado en beneficio de la Sociedad de Beneficencia Arequipa.

DIRECCION DE SERVICIOS ALIMENTARIOS

4. ¿Qué decisiones ha tomado en el período en el cargo para incrementar la **cobertura** en el servicio *[NOMBRE DEL SERVICIO]*? Cantidad de raciones elaboradas

4.1. Estado en que se encontró el servicio publico
Operativo, atendiendo en su totalidad las raciones solicitadas por las diferentes áreas
4.2. Principales indicadores
Calidad de los alimentos
Cantidad otorgada
4.3. Medidas adoptadas
Implementación de mayor de mayor cantidad de dietas, teniendo en cuenta la población albergada según grupos etarios (ancianos, niños)
4.4. Resultados logrados en la población
Se logró la obtención de mayor población con estado Nutricional Aceptable
4.5. Limitaciones y dificultades
Lograr que se cambien los hábitos alimentarios ya establecidos en una persona adulta.
Tener en cuenta el estado anímico y emocional del albergado
Tomar en cuenta la pandemia por las consecuencias de depresión que se suscitaron

(Texto hasta 6000 caracteres (2 páginas)

Se declara haber respondido considerando los siguientes aspectos:
16.4. Estado en que se encontró el servicio publico
16.5. Principales indicadores
16.6. Medidas adoptadas
16.7. Resultados logrados en la población
16.8. Limitaciones y dificultades

17. ¿Qué decisiones ha tomado en el periodo en el cargo para lograr **eficiencia** en la provisión del servicio *[NOMBRE DEL SERVICIO]*? Preparación de alimentos

17.1. Mejora de procesos (reducción de pasos en el proceso)
Realizando licitaciones en la compra de productos secos, víveres frescos para la preparación de los alimentos
17.2. Reducción de tiempos
Los tiempos son constantes, debido a que la producción de alimentos, tiene horas fijas y determinadas
17.3. Reducción de costos
Se redujeron Costos, con las licitaciones y más en este tiempo que los precios empezaron a subir por razones nacionales e internacionales
17.4. Atención oportuna a la población
La atención es siempre oportuna por la naturaleza del trabajo cual es la Preparación de alimentos

(Texto hasta 6000 caracteres (2 páginas)

Se declara haber respondido considerando los siguientes aspectos:
8.1. Mejora de procesos (reducción de pasos en el proceso)
8.2. Reducción de tiempos
8.3. Reducción de costos
8.4. Atención oportuna a la población

18. ¿Qué decisiones ha tomado en el periodo en el cargo para incrementar la **calidad** en el servicio *[NOMBRE DEL SERVICIO]*? Preparación de alimentos

18.1. Estado de la calidad del servicio al iniciar la gestión
La calidad de los alimentos se ha mejorado considerablemente
18.2. Medidas adoptadas
Se incrementó la cantidad de ingredientes y sazonadores para mejorare el sabor, de los alimentos
18.3. Estado de la calidad del servicio al finalizar la gestión
Se logró atender a los albergados la alimentación con una excelente calidad.

(Texto hasta 6000 caracteres (2 páginas)

Se declara haber respondido considerando los siguientes aspectos:
12.1. Estado de la calidad del servicio al iniciar la gestión

12.2. Medidas adoptadas
12.3. Estado de la calidad del servicio al finalizar la gestión

19. ¿Qué decisiones ha tomado para que la provisión del servicio *[NOMBRE DEL SERVICIO]* resuelva el problema de la población **(eficacia)** durante el periodo en el cargo? Compra de víveres a menor costo

19.1. Objetivos establecidos al inicio de la gestión
Se realizaron licitaciones apara las compras de productos, secos, víveres frescos , obteniendo con ello mantener un mismo precio durante el año
19.2. Objetivos logrados al final de la gestión
Contar con una buena calidad de alimentos, sin que se incremente el costo de estos, inclusive con la suba de precios sufrida en el presente año. No tenemos desabastecimiento de insumos, es decir se cuenta con lo necesario para poder preparar los alimentos

(Texto hasta 6000 caracteres (2 páginas)

Se declara haber respondido considerando los siguientes aspectos:
16.1. Objetivos establecidos al inicio de la gestión
16.2. Objetivos logrados al final de la gestión

20. ¿Qué decisiones ha tomado para que el servicio *[NOMBRE DEL SERVICIO]* se entregue con **oportunidad** durante el periodo en el cargo? Entrega de alimentos a los distintos Programas

20.1. La situación de entrega del servicio al iniciar la gestión
Se cuenta con un horario establecido para la entrega de los alimentos
20.2. Medidas Adoptadas para brindar un servicio oportuno
Se continuo con la hora señalada para cada entrega (desayuno, almuerzo cena)
20.3. La situación de entrega del servicio a finalizar la gestión
Oportuna, en este servicio el horario es casi constante

(Texto hasta 6000 caracteres (2 páginas)

Se declara haber respondido considerando los siguientes aspectos:
20.1. La situación de entrega del servicio al iniciar la gestión
20.2. Medidas Adoptadas para brindar un servicio oportuno
20.3. La situación de entrega del servicio a finalizar la gestión

21. ¿Qué decisiones ha tomado en el periodo a cargo para asegurar el uso adecuado de recursos financieros **(economía)** en la gestión del servicio *[NOMBRE DEL SERVICIO]*? Compra y abastecimiento de insumos

21.1. Situación de los recursos financieros al iniciar la gestión
Se contó con un Presupuesto año 2022, en el cual se consideran la compra de insumos secos y frescos
21.2. Medidas adoptadas para el uso adecuado de los recursos financieros
Cumplir con el Presupuesto otorgado, brindando una buena alimentación
21.3. Situación de los recursos financieros al finalizar la gestión
Se cumplió y se mantuvo el presupuesto otorgado, no teniendo que solicitar ampliaciones Presupuestales.

DIRECCION DEL CAR MIXTO DEL ADULTO MAYOR "EL BUEN JESUS"

1. ¿Qué decisiones ha tomado en el período en el cargo para incrementar la **cobertura** en el servicio *[CAR MIXTO EL BUEN JESUS]*?

1.1. Estado en que se encontró el servicio público:
Estado regular, se encontraron deficiencias en los servicios básicos como son agua, luminarias, personal e infraestructura

1.2. Principales indicadores:

- Acreditación ante el MIMP- vencido
- Certificados de fumigación -vencido
- Certificados de desratización -vencido
- Certificados de desinsectación -vencido
- Certificado de defensa Civil -vencido
- Certificados de limpieza de pozo- vencido
- Problemas de infraestructura – 10 ambientes
- Ausencia de mobiliario adecuado para la atención de los Adultos Mayores (camas y sillas de rueda)
- Deficiencia en el sistema de distribución del agua
- Deficiencia en el sistema de bombeo del agua
- Deficiencia en el sistema sanitario, lavatorios y urinarios
- Necesidad de pañales para uso diario de los PAM

1.3. Medidas adoptadas

- Regularización de expediente renovación de acreditación.
- Gestión de donaciones (mobiliario sillas de ruedas y camas clínicas)
- Informes técnicos y requerimiento del mantenimiento integral de las áreas (pintado, cambio de sanitarios, sistema de distribución del agua)
- Requerimiento de servicios de desratización, desinfección, desinsectación y limpieza de pozo de agua.
- Actualización del plan de seguridad del CAR.
- Pintado de las instalaciones.
- Gestión para la donación de Pañales.

1.4. Resultados logrados en la población

- Mejora en la higiene y limpieza de las áreas
- Mejora e higiene de los PAM
- Actualmente no se encuentra distribuidos adecuadamente en todos los ambientes ya que continúan con lo mantenimientos

1.5. Limitaciones y dificultades

- No se realizó la planificación de presupuesto para la ejecución del mantenimiento.

2. ¿Qué decisiones ha tomado en el período en el cargo para lograr **eficiencia** en la provisión del servicio *CAR MIXTO EL BUEN JESUS*

2.1. Mejora de procesos
- Seguimiento de las gestiones realizadas.
- Agilización de documentación

2.2. Reducción de tiempos
- Coordinaciones internas
- Coordinaciones externas

2.3. Reducción de costos
- Gestión de donaciones
- Gestión de donación de mobiliario
- Gestión de donaciones de alimentos
- Gestión de donaciones de medicamentos

2.4. Atención oportuna a la población
- Al tratarse de una población de alto riesgo la atención siempre exige ser oportuna e inmediata

3. ¿Qué decisiones ha tomado en el período en el cargo para incrementar la **calidad** en el servicio *CAR MIXTO E BUEN JESUS*

3.1. Estado de la calidad del servicio al iniciar la gestión
- Estado deficiente

3.2. Medidas adoptadas
- Regularización y actualización de documentación.
- Requerimiento de servicios necesarios para la actualización del certificado de Defensa Civil.
- Requerimiento de mantenimiento de infraestructura.
- Requerimiento de mantenimiento de mobiliario.
- Requerimiento cambio de sistema de distribución y bombeo de agua.

3.3. Estado de la calidad del servicio al finalizar la gestión
- Actualmente nos encontramos finalizando el manteniendo integral de las instalaciones del CAR.
- Actualmente el mobiliario se encuentra en óptimas condiciones para la atención de los albergados del CAR.

4. ¿Qué decisiones ha tomado para que la provisión del servicio *[CAR MIXTO EL BUEN JESUS]* resuelva el problema de la población **(eficacia)** durante el periodo en el cargo?

4.1. Objetivos establecidos al inicio de la gestión
- Atención de las necesidades básicas.
- Servicios de soporte en el CAR alimentación, seguridad, traslado, limpieza, mantenimiento, y lavandería.
- Servicio de soporte
- Atención integral en los servicios de medicina, psicología, trabajo Social

4.2. Objetivos logrados al final de la gestión
- Se prestan los servicio de soporte en el CAR (alimentación, seguridad, traslado, limpieza, mantenimiento, y lavandería)

- Se brindan los servicios de atención en el CAR (psicología, medicina , enfermería trabajo social)

5. ¿Qué decisiones ha tomado para que el servicio *CAR MIXTO EL BUEN JESUS se* entregue con **oportunidad** durante el periodo en el cargo?

5.1. La situación de entrega del servicio al iniciar la gestión
- Recepción de información pendiente.
- Recepción de infraestructura deficiente
- Recepción de mobiliario deficiente.

5.2. Medidas Adoptadas para brindar un servicio oportuno
- Agilización de documentos oportunamente.
- Gestión de donaciones mobiliario medicamentos y pañales

5.3. La situación de entrega del servicio a finalizar la gestión

- Implementación de mobiliario operativo y nuevo (illas de ruedas y camas clínicas)
- Ambientes en óptimas condiciones (dormitorios, comedor, espacios de multiuso)
- Manteniendo integral de los servicios de distribución de agua
- Cambio de sanitarios, lava manos, urinarios de todos los servicios higiénicos.
- Cambio de bomba de agua
- Limpieza y mantenimiento de pozo de agua,
- Plan de seguridad actualizado
- Certificado de defensa civil en proceso
- Apañas de Atención médica integral a los adultos Mayores.

6. ¿Qué decisiones ha tomado en el periodo a cargo para asegurar el uso adecuado de recursos financieros **(economía)** en la gestión del servicio *[CAR MIXTO EL BUEN JESUS]*?

6.1. Situación de los recursos financieros al iniciar la gestión
- El CAR Mixto El Buen Jesús no cumple las funciones de UNIDAD PRODUCTIVA

6.2. Medidas adoptadas para el uso adecuado de los recursos financieros
- Para realizar la reducción de costos según los requerimientos para el servicio de mantenimiento se realizaron las cotizaciones de productos según corresponda.

6.3. Situación de los recursos financieros al finalizar la gestión
- No generamos ingresos

DIRECCION DEL CAR "HOGAR LAS MERCEDES"

7. ¿Qué decisiones ha tomado en el período en el cargo para incrementar la **cobertura** en el servicio *[NOMBRE DEL SERVICIO]*?

NO SE HA PODIDO TOMAR DECISIONES PARA INCREMENTAR LA COBERTURA EN EL SERVICIO DE ALBERGAMIENTO DE ENFERMOS PSQUIATRICOS; POR CUANTO LA INFRAESTRUCTURA FISICA QUE SE OCUPA NO ES TERRENO PROPIO DE LA SOCIEDAD DE BENEFICENCIA AREQUIPA, ES DE LA MUNICIPALIDAD PROVINCIAL DE AREQUIPA INSTITUCION CON LA CUAL EXISTE UN CONVENIO DE COOPERACION INTERINSTITUCIONAL POR 10 AÑOS Y VENCE EL MES DE DICIEMBRE DEL 2024.

7.1. SE ENCONTRO EN ESTADO DE FUNCIONABILIDAD OPERATIVO
7.2. CAPACIDAD DE PODER ATENDER A LOS ALBERGADOS QUIENES SON ENFERMOS PSIQUIATRICOS
7.3. FUNCIONABILIDAD AL ALBERGUE A PESAR DE TENER CIERTAS CARENCIAS, YA QUE EL LOCAL QUE SE OCUPA NO ES DE LA SOCIEDAD DE BENEFICENCIA AREQUIPA.
7.4. COMO RESULTADOS SE HA LOGRADO LA ESTABILIZACION DE LOS ALBERGADOS QUIENES SON ENFERMOS PSIQUIATRICOS, DANDOLES SU MEDICACION DE MANERA DIARIA.
7.5. LIMITACIONES QUE AL NO SER EL TERRENO PROPIO DE LA SOCIEDAD DE BENEFICENCIA AREQUIPA NO SE PUEDE REALIZAR INVERSION ALGUNA TAN SOLO MANTENIMIENTOS.

Se declara haber respondido considerando los siguientes aspectos:

21.4. Estado en que se encontró el servicio publico
21.5. Principales indicadores
21.6. Medidas adoptadas
21.7. Resultados logrados en la población
21.8. Limitaciones y dificultades

22. ¿Qué decisiones ha tomado en el período en el cargo para lograr **eficiencia** en la provisión del servicio *[NOMBRE DEL SERVICIO]*?

SE HA TENIDO UNA REUNION CON EL ALCALDE DE LA MUNICIPALIDAD PROVINCIAL DE AREQUIPA, POSTERIORMENTE SE HA PRESENTADO UN INFORME A LA GERENCIA DE DESARROLLO E INCLUSION SOCIAL DONDE SE CONCLUYE QUE SE SOLICITE A LA MUNICIPALIDAD PROVINCIAL DE AREQUIPA LA TRANSFERENCIA TOTAL Y DEFINITIVA DEL TERRENO E INFRAESTRUCTURA QUE ACTUALMENTE OCUPA EL PROGRAMA HOGAR LAS MERCEDES.

22.1. SE HA IDO DANDO DE MANERA PROGRESIVA.
22.2. LOS PLAZOS Y TIEMPOS ESTAN REGULADOS POR LEY
22.3. PODRIA SER SOLICITANDO EXONERACIONES POR SER UN ALBERGUE SIN FINES DE LUCRO SINO MAS BIEN DE SERVICIO AL PROJIMO POR CUANTO A LOS ALBERGADOS SE LE DA CALIDAD DE VIDA.
22.4. LOS ESCASOS RECURSOS ECONOMICOS QUE TIENE LA INSTITUCION AL MENOS NOS PERMITEN PODER DAR UNA ATENCION OPORTUNA A LA POBLACION QUE SE ENCUENTRA ALBERGADA.

Se declara haber respondido considerando los siguientes aspectos:

10.1. Mejora de procesos (reducción de pasos en el proceso)
10.2. Reducción de tiempos
10.3. Reducción de costos
10.4. Atención oportuna a la población

23. ¿Qué decisiones ha tomado en el período en el cargo para incrementar la **calidad** en el servicio *[NOMBRE DEL SERVICIO]*?

SE HA PODIDO ESTABILIZAR, POR CUANTO LA BAJA RECAUDACION DE TRIBUTOS, NO NOS HA PERMITIDO PODER CONTRATAR MAS PERSONAL DE LIC. EN ENFERMERIA Y TECNICOS EN ENFERMERIA.

23.1. A LA FECHA SE MANTIENE EL ESTADO DE LA CALIDAD DEL SERVICIO DE ATENCION A NUESTROS ALBERGADOS.QUE SE ENCUENTRAN EN ESTADO DE VULNERABILIDAD.
23.2. ADECUARNOS A LA CAPACIDAD ECONOMICA DE LA INSTITUCION.
23.3. SE ESTA CUMPLIENDO CON LA CALIDAD DEL SERVICIO QUE BRINDAMOS A NUESTROS ALBERGADOS, COMO SER SE LES ATIENDE CON DESAYUNO, ALMUERZO, CENA, ASEO PERSONAL Y OTROS COMO EL DE ATENCION EN SU SALUD, TODOS NUESTROS ALBERGADOS ESTAN ASEGURADOS EN EL SIS Y EN MENOR PORCENTAJE EN ESSALUD.

Se declara haber respondido considerando los siguientes aspectos:

15.1. Estado de la calidad del servicio al iniciar la gestión

15.2. Medidas adoptadas
15.3. Estado de la calidad del servicio al finalizar la gestión

24. ¿Qué decisiones ha tomado para que la provisión del servicio *[NOMBRE DEL SERVICIO]* resuelva el problema de la población **(eficacia)** durante el periodo en el cargo?
MANTENER LA ESTABILIZACION DEL SERVICIO, TRABAJAR CON LO QUE SE TIENE, HASTA QUE MEJORE LA CAPACIDAD ECONOMICA DE LA INSTITUCION.
24.1. MEJORAR LA CALIDAD DEL SERVICIO Y CALIDAD DE VIDA QUE LES DAMOS A NUESTROS ALBERGADOS.
24.2. NO HABER DESCUIDADO LA ATENCION Y EL BIENESTAR EN LO QUE SE REFIERE A CALIDAD DE VIDA DE NUESTROS ALBERGADOS.

Se declara haber respondido considerando los siguientes aspectos:
20.1. Objetivos establecidos al inicio de la gestión
20.2. Objetivos logrados al final de la gestión

25. ¿Qué decisiones ha tomado para que el servicio *[NOMBRE DEL SERVICIO]* se entregue con **oportunidad** durante el periodo en el cargo?
EL TIPO DE SERVICIO DEL HOGAR LAS MERCEDES ES DE DARLES CALIDAD DE VIDA A NUESTROS ALBERGADOS.
25.1. SE SIGUE MANTENIENDO LA ATENCION A NUESTROS ALBERGADOS ATENDIENDOLOS EN SALUD, ALIMENTACION Y TERAPIAS DE RECREACION PAR SU POSIBLE REHABILITACION.
25.2. SE LES BRINDA TODAS LAS ATENCIONES, DANDOLES UN SERVICIO OPORTUNO YA QUE CONTAMOS CON UNA TRABAJADORA SOCIAL Y UNA PSICOLOGA.
25.3. EN OPTIMAS CONDICIONES, SALVO QUE ALGUNOS PACIENTES HAN ADQUIRIDO OTRO TIPO DE ENFERMEDAD PSIQUIATRICA.

Se declara haber respondido considerando los siguientes aspectos:
25.1. La situación de entrega del servicio al iniciar la gestión
25.2. Medidas Adoptadas para brindar un servicio oportuno
25.3. La situación de entrega del servicio a finalizar la gestión

26. ¿Qué decisiones ha tomado en el periodo a cargo para asegurar el uso adecuado de recursos financieros **(economía)** en la gestión del servicio *[NOMBRE DEL SERVICIO]*?
SE SOLICITO LO INDISPENSABLE PARA NO DESCUIDAR LA ATENCION DE NUESTROS ALBERGADOS.
26.1. LO DIRIGE Y MANEJA LA ADMINISTRACION DE LA INSTITUCION.
26.2. CONTROL EN LA REDUCCION DE GASTOS PARA NO DESCUIDAR LA ATENCION DE NUESTROS ALBERGADOS.
26.3. LO DIRIGE LA ADMINISTRACION DE LA INSTITUCION.

Anexo 13: Relación de Servicios Públicos que Brinda la Sociedad de Beneficencia

SECCIÓN IV: RESULTADOS DE LA GESTIÓN DEL TITULAR POR CADA SERVICIO PÚBLICO

Anexo 14: Resultados de la Gestión del Titular por cada Servicio Público

SOCIEDAD DE BENEFICENCIA DE AREQUIPA
Ing. Ronald Ibañez Barreda
PRESIDENTE DEL DIRECTORIO

SOCIEDAD DE BENEFICENCIA DE AREQUIPA
Abog. Jorge Luis Carbajal Bustos
GERENTE GENERAL (e)

SOCIEDADES DE BENEFICENCIA
SECCIÓN I
GESTIÓN DE PLANEAMIENTO

Anexo N° 1.2
Evaluación del Plan Operativo

Nombre de la sociedad de beneficencia : SOCIEDAD DE BENEFICENCIA AREQUIPA
Departamento - Provincia - Distrito : AREQUIPA - AREQUIPA - AREQUIPA

Titular de la sociedad de beneficencia : RONALD PABLO IBAÑEZ BARREDA
Cargo : PRESIDENTE
Periodo en el cargo : 01/12/2022
Fecha de corte : 30/09/2022
Periodo PEI :

Objetivo Específico de la Sociedad de Beneficencia	Línea	Unidad de medida	Meta DEL 01/01/2022 AL 30/09/2022		
			Aprobado	Ejecutado	Nivel de Ejecución (*)
PRESIDENCIA					
CONVOCAR Y PRESIDIR LAS SECIONES DE DIRECTORIO	DESARROLLO INSTITUCIONAL	ACTIVIDAD	36	36	100%
EMISIÓN Y SUSCRIPCIÓN DE RESOLUCIONES OFICIALIZANDO LOS ACUERDOS DE DIRECTORIO		ACTIVIDAD	144	118	82%
DISPONER EL CUMPLIMIENTO DE LOS PEDIDOS Y ACUERDOS DE DIRECTORIO		ACTIVIDAD	120	100	83%
VIAJES EN COMISION DE SERVICIOS		ACTIVIDAD	24	8	33%
REPRESENTACIÓN DE LA INSTITUCIÓN EN EVENTOS, CEREMONIAS Y OTRAS ACTIVIDADES DE CARACTER OFICIAL		ACTIVIDAD	39	60	154%
GERENCIA GENERAL					
APROBAR DIRECTIVAS, REGLAMENTOS INTERNOS, INSTRUCTIVOS ENTRE OTROS	DESARROLLO INSTITUCIONAL	ACTIVIDAD	21	6	29%
REALIZAR REUNIONES DE TRABAJO CORPORATIVO CON LAS DIFERENTES UNIDADES ORGANICAS		ACTIVIDAD	48	30	63%
DAR CUMPLIMIENTO A LOS ACUERDOS DEL DIRECTORIO		ACTIVIDAD	144	96	67%
DISPONER A LA IMPLEMENTACION DE MEDIDAS CORRECTIVAS SEGUN INFORME EMITIDO POR EL ORGANO DE CONTROL INSTITUCIONAL		ACTIVIDAD	36	0	0%
IMPULSAR ACCIONES DE CARACTER PRODUCTIVO Y SOCIAL QUE MEJOREN LA.CALIDAD DEL SERVICIO A FAVOR DE LA POBLACION BENEFICIARIA		ACTIVIDAD	48	25	52%
ORGANO DE CONTROL INSTITUCIONAL					
SEGUIMIENTO A LA IMPLEMENTACIÓN DE RECOMENDACIONES DE LOS INFORMES DE SERVICIOS DE CONTROL POSTERIOR	DESARROLLO INSTITUCIONAL	INFORME	5	4	80%
SEGUIMIENTO A LAS ACCIONES PARA EL TRATAMIENTO DE LOS RIESGOS O SITUACIONES ADVERSAS RESULTANTES DEL SERVICIO DE CONTROL SIMULTÁNEO		INFORME	2	2	100%
VERIFICAR EL CUMPLIMIENTO DE LA LEY DE TRANSPARENCIA Y ACCESO A LA INFORMACIÓN PÚBLIC.		INFORME	4	3	75%
ACTIVIDADES OPERATIVAS SIN PRODUCTO IDENTIFICADO		INFORME / REPORTE	12	9	75%
EVALUACIÓN DE LA IMPLEMENTACIÓN DEL SISTEMA DE CONTROL INTERNO EN LAS ENTIDADES DEL ESTADO		INFORME	10	7	70%
SEGUIMIENTO A LA PRESENTACIÓN DEL INFORME DE RENDICIÓN DE CUENTAS DE LOS TITULARES		INFORME / REPORTE	1	1	100%
SEGUMIENTO A LA IMPLEMENTACIÓN DEL SISTEMA DE CONTROL INTERNO		INFORME / REPORTE	2	2	100%
SERVICIO DE CONTROL SIMULTÁNEO (VISITAS DE CONTROL, ORIENTACIÓN DE OFICIO, CONTROL SIMULTÁNEO, CONTROL CONCURRENTE)		INFORME	2	2	100%
OFICINA DE IMAGEN INSTITUCIONAL Y MARKETING					
	-	-	-	-	-
OFICINA DE PROYECTOS MANTENIMIENTO E INFRAESTRUCTURA					
MANTENIMIENTO DE LA COCINA DSA Y AREA ADMINISTRATIVA - CENTRAL	DESARROLLO INSTITUCIONAL	REQUERIMIENTO	1	0	0%
MANTENIMIENTO DE LA COCINA DSA - EX CHILLPINILLA			1	0	0%
MANTENIMIENTO DE ALBERGUE EX - CHILLPINILLA			1	0	0%
MANTENIMIENTO DE ALBERGUE BUEN JESUS			1	0	0%
MANTENIMIENTO DE MOISES HERESI FARWAGI			1	0	0%
MANTENIMIENTO DE PLAYA EL FILTRO			1	0	0%
MANTENIMIENTO DE PLAYA LA PAZ / CANCHAS			1	0	0%
MANTENIMIENTO CAR CHAVES			1	0	0%
MANTENIMIENTO HOGAR DE MARIA			0	0	0%
MANTENIMIENTO Y MEJORAMIENTO DE I.E. CHAVES			4	0	0%
MANTENIMIENTO COMEDOR SAN MARTIN			1	0	0%
MANTENIMIENTO DE GALERIAS SANTA FE			0	0	0%
MANTENIMIENTO Y MEJORAMIENTO DE BAÑOS BUEN JESUS			0	0	0%
OBRA POR CONTRATA DE PABELLONES DE NICHOS			0	0	0%
OBRA POR CONTRATA DE CASA DE TODOS			0	0	0%
OBRA POR CONTRATA DE VELATORIOS DON BOSCO			1	0	0%
INSUMOS Y MATERIALES PARA INSCRIPCION A SUNARP DE C.C. HEROES ANONIMOS _AREA TECNICA			9	0	0%
OFICINA DE PRESUPUESTO Y PLANIFICACION					
FORTALECIMIENTO DE CAPACIDADES PARA BIENESTAR DE LA SBA	DESARROLLO	CAPACITACION	2	2	100%
RACIONALIZACION DEL CONSUMO DEL TONER		EVALUACION	1	1	100%

SOCIEDAD DE BENEFICENCIA DE AREQUIPA
CPC. Sandra Panca Flores
JEFE DE PRESUPUESTO Y PLANEAMIENTO

OPTIMIZACION DE PROCESOS PARA EL FLUJO ADMINISTRATIVO	DESARROLLO INSTITUCIONAL	REUNION AREAS ADMINISTRATIVAS	1	1	100%
OTIMIZACION DEL PAPEL (AMPLIACION DE PRSUPUESTO VIA SISTEMA)		PROCESO	1	1	100%
GERENCIA DE ASESORIA JURIDICA					
ACTIVIDAD DE PAGO POR SERVICIO DE HONORARIOS PROFESIONALES A CURADORES PROCESALES ORDENADO EN DIVERSOS PROCESOS JUDICIALES	DESARROLLO INSTITUCIONAL	SERVICIO	8	1	13%
SERVICIO DE PERITAJES EN PROCESOS JUDICIALES O PROCEDIMIENTOS ARBITRALES		SERVICIO	10	1	10%
GASTOS POR DIVERSOS SERVICIOS NOTARIALES		SERVICIO	12	2	17%
SERVICIOS POR PROCEDIMIENTO DE CONCILIACION EXTRAJUDICIAL		SERVICIO	12	0	0%
SERVICIOS DE REGISTROS PÚBLICOS		SERVICIO	12	10	83%
SERVICIOS PARA LANZAMIENTO EN PROCESOS JUDICIALES, NOTARIALES O RECEPCIÓN DE ENTRGA DEINMUEBLES PARA ASEGURAR PROPIEDAD		SERVICIO	10	2	20%
GERENCIA DE ADMINISTRACION Y FINANZAS					
PAGOS REQUERIDOS POR SENTENCIAS JUDICIALES CON CALIDAD DE COSA JUZGADA EVALUADOS POR LA COMISIÓN	ECONOMICO PRODUCTIVO	PAGO	30	1	3%
OFICINA DE GESTION DEL TALENTO HUMANO					
DIA DE LA MUJER	DESARROLLO INSTITUCIONAL	ACTIVIDAD	1	1	100%
ACTIVIDAD INSTITUCIONAL POR EL DIA DEL TRABAJADOR		ACTIVIDAD	1	1	100%
ACTIVIDAD INSTITUCIONAL POR EL DIA DE LA MADRE		ACTIVIDAD	1	1	100%
ACTIVIDAD INSTITUCIONAL DIA DEL PADRE		ACTIVIDAD	1	1	100%
ACTIVIDAD INSTITUCIONAL ANIVERSARIO DE LA INSTITUCION		ACTIVIDAD	1	0	0%
ACTIVIDAD INSTITUCIONAL POR NAVIDAD		ACTIVIDAD	1	0	0%
PAGO DE REMUNERACIONES PERSONAL D.L.276		PAGOS	12	9	75%
PAGO DE REMUNERACIONES PERSONAL D.L.728		PAGOS	12	9	75%
PAGOS SEPELIO - LUTO		PAGOS	12	4	33%
PAGO DE BENEFICIOS SOCIALES		PAGOS	150	100	67%
OFICINA DE LOGISTICA Y CONTROL PATRIMONIAL					
TOMA DE INVENTARIOS	ECONOMICO PRODUCTIVO	SERVICIO	4	4	100%
ORGANIZACION DE ALMACENES DE LA SBA	DESARROLLO INSTITUCIONAL	SERVICIO	1	1	100%
OFICINA DE LOGISTICA CONTABILIDAD					
-	-	-	-	-	-
OFICINA DE TECNOLOGIAS DE LA INFORMACION					
IMPLEMENTACION DE UN SISTEMA INTEGRAL MODULAR PARA DIFERENTES OFICINAS DE LA INSTITUCION	DESARROLLO INSTITUCIONAL	SISTEMA	1	1	100%
FORTALECIMIENTO DE CAPACDADES EN EL USO Y MANEJO DEL CORREO ELECTRONICO A LOS DIFERENTES PROGRAMAS DE LA INSTITUCION		CAPACITACION	5	5	100%
FORTALECIMIENTO DE CAPACIDADES EN EL USO Y MANEJO DE LA INTRANET A LOS DIFERENTES PROGRAMAS DE LA INSTITUCION		CAPACITACION	5	5	100%
FORTALECIMIENTO DE CAPACDADES EN EL USO DEL SISTEMA DE TRAMITE DOCUMENTARIO A LOS DIFERENTES PROGRAMAS DE LA INSTITUCION		CAPACITACION	5	2	40%
REALIZAR INDUCCIONES AL NUEVO PERSONAL QUE SE INTEGRE A LA SOCIEDAD DE BENEFICENCIA AREQUIPA, EN RELACION A LA TECNOLOGÍA INFORMATICA (USUARIOS, CORREO ELECTRONICO, INTRANET, TRAMITE DOCUMENTARIO) QUE SE UTILIZA EN LA INSTITUCION		INDUCCION	12	3	25%
IMPLEMENTACION DEL DATACENTER (VARIOS AÑOS)		SERVICIO	2	0	0%
IMPLEMENTACION DE CAMARAS DE SEGURIDAD PARA LAS DIFERENTES SEDES (VARIOS AÑOS)		ACTIVIDAD	1	0	0%
GERENCIA DE DESARROLLO E INCLUSION SOCIAL					
DIA DE LA MADRE	PROGAMA SOCIAL	ACTIVIDAD	1	0	0%
SUPERVISIÓN Y MONITOREO DE LAS ACTIVIDADES SOCIORECREATIVAS DE LOS PROGRAMAS SOCIALES		VISITA	12	0	0%
SUPERVISION Y MONITOREO DE CAMPAÑAS MÉDICAS PARA LOS USUARIOS DE LOS PROGRAMAS SOCIALES		VISITA	2	0	0%
SUPERVISIÓN DEL BUEN FUNCIONAMIENTO ADMINISTRATIVO DE LOS PROGRAMAS SOCIALES		VISITA	12	0	0%
VERBENA POR ANIVERSARIO DE LA SBA		ACTIVIDAD	1	0	0%
DIRECCION DEL HOGAR DE MARIA Y HOSPEDAJE "EL BUEN SAMARITANO"					
CAMPAÑA DE SENSIBILIZACION POR EL DIA INTERNACIONAL DE LA MUJER	PROGAMA SOCIAL	ACTIVIDAD	1	1	100%
AGASAJO POR EL DIA DE LA MADRE		ACTIVIDAD	1	1	100%
AGASAJO DIA DEL PADRE		ACTIVIDAD	1	1	100%
CELEBRACION DE FIESTAS PATRIAS		ACTIVIDAD	1	1	100%
CELEBRACION FIESTAS DE AREQUIPA		ACTIVIDAD	1	0	0%
CAMPAÑA MEDICA DIA DEL ADULTO MAYOR		ACTIVIDAD	1	1	100%
ACTIVIDAD DIA DE LA PRIMAVERA COMEDOR SAN MARTIN DE PORRES		ACTIVIDAD	1	1	100%
CHARLA POR EL DIA DE LA NO VIOLENCIA CONTRA LA MUJER		ACTIVIDAD	1	0	0%
ANIVERSARIO XXIII PROGRAMA SOCIAL HOGAR DE MARIA		ACTIVIDAD	1	0	0%
ANIVERSARIO PROGRAMA NUTRICIONAL COMEDOR SAN MARTIN DE PORRES		ACTIVIDAD	1	1	100%
VIAJE A LA PLAYA		ACTIVIDAD	1	0	0%
DIRECCION DEL CAR DEL NIÑO "CHAVES DE LA ROSA"					
VACACIONES FELICES 2022	PROGAMA SOCIAL	EVENTO	2	2	100%
FECHAS CÍVICAS 2022		EVENTO	30	30	100%
III CONCURSO TUSUY CCORITO		EVENTO	1	0	0%
PASEOS MENSUALES 2022		PASEO	12	10	83%
CUMPLEAÑOS MENSUALES 2022		EVENTO	12	9	75%
ANIVERSARIO 234 CAR DEL NIÑO CHAVES DE LA ROSA		EVENTO	9	0	0%
CAPACITACIONES MENSUALES 2022		CAPACITACIÓN	33	32	97%
MIS Y MR PRIMAVERA 2022			1	1	100%

SOCIEDAD DE BENEFICENCIA DE AREQUIPA

CPC. Sandra Panca Flores
JEFE DE PRESUPUESTO Y PLANEAMIENTO

DIRECCION DEL CAR MIXTO DEL /.DULTO MAYOR "EL BUEN JESUS"					
-	-	-	-	-	-
DIRECCION DEL CAR "HOGAR LAS MERCEDES"					
CONTROL DE FUNCIONES VITALES	PROGAMA SOCIAL	ACTIVIDAD	2400	0	0%
CAMPAÑA DE PREVENCION		ACTIVIDAD	4	3	75%
INYECTABLES Y CURACIONES		ACTIVIDAD	240	0	0%
INTERCONSULTA DE RESIDENTES		ACTIVIDAD	1440	0	0%
TALLER DE RECREACION ARTISITICA Y CULTURAL		ACTIVIDAD	360	180	50%
TALLER DE RECREACION DEPORTIVA		ACTIVIDAD	12	9	75%
TALLER DE RECREACION AMBIENTAL		ACTIVIDAD	24	18	75%
CURSOS DE CAPACITACIÓN		ACTIVIDAD	6	6	100%
TALLER DE INTELIGENCIA EMOCIONAL		SESION	24	18	75%
TALLER DE DESARROLLO DE LA RESILIENCIA		SESION	24	18	75%
TALLER DE MANEJO DE LA ANSIEDAD, STRESS Y DEPRESION		SESION	24	18	75%
TALLER DE GENERACION DE AUTOESTIMA		SESION	24	48	200%
TALLER DE ESTRATEGIAS Y COMUNICACION SOCIAL		EVALUACION	204	0	0%
EVALUACIONES PSICOLOGICAS		SESION	240	0	0%
PSICOTERAPIA INDIVIDUAL					
DIRECCION DE SERVICIOS ALIMENTARIOS					
ELABORACION DE LA PROGRAMACION DE MENUS	PROGAMA SOCIAL	DOCUMENTO	48	0	0%
REQUERIMIENTO DE INSUMOS PERECIBLES Y NO PERECIBLES PARA LA PREPARACION DE ALIMENTOS		DOCUMENTO	48	0	0%
PREPARACION DE RACIONES PARA ALBERGADOS Y BENEFICIARIOS		RACIONES	264000	0	0%
ELABORACION DE REPORTES DE RACIONES QUE FUERON ENTREGADOS Y ATENDIDOS A PROGRAMAS SOCIALES		REPORTE	12	0	0%
SUPERVISION DE LA RECEPCION DE INSUMOS PERECIBLES Y NO PERECIBLES PARA LA PREPARACION DE ALIMENTOS		ACTA	48	0	0%
REPORTE DE EVALUACION NUTRICIONAL A LOS ALBERGADOS		REPORTE	1	0	0%
CHARLAS DE CAPACITACION		CHARLA	36	24	67%
SUPERVISION AL PERSONAL DE COCINA		REPORTE	252	0	0%
GERENCIA DE NEGOCIOS Y RECURSOS ECONOMICOS					
SUPERVISAR Y EVALUAR LAS ACTIVIDADES DE LOS PROGRAMAS PRODUCTIVOS DE LA SBA	ECONOMICO PRODUCTIVO	ACTIVIDAD	24	0	0%
ACCIONES DE CONTROL		ACTIVIDAD	4	0	0%
PRESENTAR INFORMES SOBRE SEGUIMIENTO DE CONVENIOS FIRMADOS		ACTIVIDAD	4	0	0%
EJECUCION DE PROYECTOS Y/O EXPEDIENTES TECNICOS		ACTIVIDAD	15	0	0%
SUPERVISAR Y HACER EL SEGUIMIENTO DEL CONTRATO		DOCUMENTO	12	0	0%
ZONAS AZULES BIENES		ACTIVIDAD	120	0	0%
ZONAS AZULES SERVICIOS		ACTIVIDAD	12	0	0%
OFICINA DE CEMENTERIO Y SERVICIOS FUNERARIOS					
SUPERVISAR EL MANTENIMIENTO Y LIMPIEZA DEL CEMENTERIO	ECONOMICO PRODUCTIVO	ACTIVIDAD	27	0	0%
REFORZAMIENTO DE FUMIGACION EN SEPULTURAS RECIENTES		ACTIVIDAD	29	0	0%
SUPERVISION DE ATENCION DE SEPELIOS		ACTIVIDAD	180	0	0%
IMPLEMENTACION /MANTENIMIENTO DE AREAS VERDES		M2	120	0	0%
REFACCION TARRAJEO DE PABELLONES ANTIGUOS Y PINTADO		PABELLONES	60	0	0%
SEÑALIZACION DE PABELLONES		PABELLONES	12	0	0%
ELABORAR Y PROPONER LA REESTRUCTURACION DE LAS TARIFAS DEL SERVICIO DEL CEMENTERIO		INFORME	1	0	0%
SUPERVISAR LAS ACTIVIDADES QUE SE DESARROLLAN EN EL CEMENTERIO		ACTIVIDAD	120	0	0%
INDUMENTARIA PERSONAL DE CEMENTERIO		PRENDAS	20	0	0%
PRODUCCION DE UN SPOT PUBLICITARIO		SERVICIO	1	0	0%
OFICINA DE ADMINISTRACION Y GESTION INMOBILIARIA					
MANTENIMIENTO PREVENTIVO, CORRECTIVO Y DE CAMBIO DE LA INFRAESTRUCTURA DE C.H. LA PAZ		INFORME	4	0	0%
MANTENIMIENTO PREVENTIVO CORRECTIVO Y DE CAMBIO DE LA INFRAESTRUCTURA DE C.H. DON BOSCO		INFORME	4	0	0%
SANEAMIENTO FISICO LEGAL		INFORME	1	0	0%
CENTRO DE SALUD MENTAL Y ADICCIONES "MOISES HERESI"					
-	-	-	-	-	-

SOCIEDAD DE BENEFICENCIA DE AREQUIPA

CPC. Sandra Panca Flores
JEFE DE PRESUPUESTO Y PLANEAMIENTO

SOCIEDADES DE BENEFICENCIA

SECCION I

GESTIÓN DE PRESUPUESTO

ANEXO N° 2.1

Presupuesto de Ingresos y Egresos

Nombre de la sociedad de beneficencia : SOCIEDAD DE BENEFICENCIA AREQUIPA

Departamento - Provincia - Distrito : AREQUIPA - AREQUIPA - AREQUIPA

Titular de la sociedad de beneficencia : RONALD PABLO IBAÑEZ BARRERA

Cargo : PRESIDENTE

Periodo en el cargo : 01 DE DICIEMBRE DEL 2022 A LA FECHA

Fecha de corte : 23 / 12 / 2022.

RUBROS	PERÍODO PRESUPUESTAL DEL AÑO A REPORTAR		
	APROBADO	EJECUTADO	NE 1 NIVEL DE EJECUCIÓN
PRESUPUESTO DE OPERACIÓN			
1. INGRESOS	**21,282,805.51**	**11,935,470.96**	**56.08**
1.1 Venta de Bienes		116,554.38	
1.2 Venta de Servicios		10,353,715.97	
1.3 Ingresos Financieros			
1.4 Ingreso por participación o dividendos			
1.5 Ingresos complementarios			
1.6 Otros		1,465,200.61	
1.7 Donaciones nacionales			
1.8 Donaciones internacionales			
1.9 Subsidios y/o donaciones del estado.			
2. EGRESOS	**16,100,196.02**	**9,454,889.45**	**58.73**
2.1 ACTIVIDADES ADMINISTRATIVAS	**3,965,904.50**	**2,743,255.19**	**69.17**
2.1.1 Compra de Bienes	**235,435.13**	**97,934.43**	**41.60**
2.1.1 Insumos y suministros	197,222.14	68,760.15	34.86
2.1.2 Combustibles y lubricantes	1,880.00	8,677.53	461.57
2.1.3 Otros	36,332.99	20,496.75	56.41
2.1.2 Gastos de personal (GIP)	**2,661,636.88**	**2,292,749.67**	**86.14**
2.1.2.1. Sueldos y Salarios (GIP)	**2,599,650.00**	**2,281,988.88**	**87.78**
2.1.2.1 Básica (GIP)	1,441,000.00	1,256,377.35	87.19
2.1.2.2 Bonificaciones	6,200.00	6,000.00	96.77
2.1.2.3 Gratificaciones (GIP)	169,150.00	90,795.75	53.68
2.1.2.4 Asignaciones (GIP)	-		
2.1.2.5 Horas Extras (GIP)			
2.1.2.6 Otros (GIP)	572,300.00	493,233.24	86.18
2.1.2 7 Compensación por tiempo de Servicios (GIP)	123,000.00	110,275.62	89.65
2.1.2.8 Seguridad y previsión Social (GIP)	108,000.00	132,107.82	122.32
2.1.2.8 Dietas de Directorio (GIP)	180,000.00	160,000.00	88.89
2.1.2.9 Capacitación (GIP)			
2.1.2.10Jubilaciones y Pensiones (GIP)		33,199.10	
2.1.2.2 Otros gastos de personal (GIP)	**61,986.88**	**10,760.79**	**17.36**
2.1.2.2.1 Refrigerio (GIP)			
2.1.2.2.2 Uniformes (GIP)	50,000.00		
2.1.2.2.3 Asistencia Médica (GIP)			
2.1.2.2.4 Seguro complementario de alto riesgo (GIP)			
2.1.2.2.5 Pago de indem. por cese de relac. Lab. (GIP)			
2.1.2.2.8 Bonos de productividad (GIP9			
2.1.2.2.9 Participación de trabajadores (GIP)			
2.1.2.2.10 Otros (GIP)	11,986.88	10,760.79	89.77
2.1.3 Servicios prestados por terceros	**556,849.49**	**308,188.37**	**55.35**
2.1.3.1 Transporte y almacenamiento		6,000.00	
2.1.3.2 Tarifas de servicios públicos		3,911.30	

SOCIEDAD DE BENEFICENCIA DE AREQUIPA

CPC Sandra Ramos Flores

2.1.3.3 Honorarios profesionales (GIP)	420,455.00	208,897.00	49.68
2.1.3.3.1 Auditorias (GIP)			
2.1.3.3.2 Consultorías (GIP)			
2.1.3.3.4 Otros servicios no personales (GIP)	420,455.00	208,897.00	49.68
2.1.3.4 Mantenimiento y Reparación	48,397.99	1,327.79	2.74
2.1.3.5 Alquileres	21,601.50	7,525.00	34.84
2.1.3.6 Serv. de vigilancia, guardianía y limp. (GIP)	100.00	35.00	35.00
2.1.3.6.1 Vigilancia (GIP)	100.00	35.00	35.00
2.1.3.6.2 Guardianía (GIP)		-	
2.1.3.6.3 Limpieza (GIP)	-	-	
2.1.3.7 Publicidad y Publicaciones		-	
2.1.3.8 Otros	66,295.00	80,492.28	121.42
2.1.3.8.1 Servicios de mensajería y correspondencia (GIP)	95.00	214.99	226.31
2.1.3.8.2 Prov. De personal y coop, y services (GIP)			
2.1.3.8.3 Otros relacionados a GIP (GIP)	66,200.00	80,277.29	121.26
2.1.3.8.4 Otros no relacionados a GIP			
2.1.4 Tributos			
2.1.4.1 Impuestos a las transacciones Financieras -ITF			
2.1.4.2 Otros impuestos y contribuciones			
2.1.5 Gastos diversos de Gestión	**511,983.00**	**44,368.72**	**8.67**
2.1.5.1 Seguros	900.00	240.00	26.67
2.1.5.2 Viáticos (GIP)	13,120.00	15,660.00	119.36
2.1.5.3 Gastos de Representación			
2.1.5.4 Otros	497,963.00	28,468.72	5.72
2.1.5.4.1 Otros relacionados a GIP (GIP)	497,963.00	28,468.72	5.72
2.1.5.4.2 Otros no relacionados a GIP			
2.1.6 Gastos Financieros		**14.00**	
2.1.7 Otros			
2.2 ACTIVIDADES COMERCIALES	**5,482,863.29**	**3,165,797.82**	**57.74**
2.2.1 Compra de Bienes	**1,586,318.32**	**214,485.08**	**13.52**
2.2.1 Insumos y suministros	1,358,807.86	135,531.40	9.97
2.2.2 Combustibles y lubricantes	7,485.86	15,332.94	204.83
2.2.3 Otros	220,024.60	63,620.74	28.92
2.2.2 Gastos de personal (GIP)	**2,137,751.10**	**2,059,868.61**	**96.36**
2.2.2.1. Sueldos y Salarios (GIP)	**2,099,471.10**	**2,048,360.95**	**97.57**
2.2.1.1 Básica (GIP)	1,180,971.10	1,182,106.57	100.10
2.2.1.2 Bonificaciones	10,000.00	8,000.00	80.00
2.2.1.3 Gratificaciones (GIP)	161,000.00	98,816.04	61.38
2.2.1.4 Asignaciones (GIP)	-	-	
2.2.1.5 Horas Extras (GIP)		-	
2.2.1.6 Otros (GIP)	560,800.00	549,079.77	97.91
2.2.2 Compensación por tiempo de Servicios (GIP)	96,700.00	110,289.00	114.05
2.2.3 Seguridad y previsión Social (GIP)	90,000.00	100,069.57	111.19
2.2.5 Capacitación (GIP)			
2.2.6 Jubilaciones y Pensiones (GIP)			
2.2.2.2 Otros gastos de personal (GIP)	**38,280.00**	**11,507.66**	**30.06**
2.2.7.1 Refrigerio (GIP)		-	
2.2.7.2 Uniformes (GIP)	31,280.00	-	
2.2.7.3 Asistencia Médica (GIP)		-	
2.2.7.4 Seguro complementario de alto riesgo (GIP)		-	
2.2.7.5 Pago de indem. por cese de relac. Lab. (GIP)		-	
2.2.7.8 Bonos de productividad (GIP9		-	
2.2.7.9 Participación de trabajadores (GIP)		-	
2.2.7.10 Otros (GIP)	7,000.00	11,507.66	164.40
2.2.3 Servicios prestados por terceros	**1,754,847.87**	**879,802.43**	**50.14**
2.3.1 Transporte y almacenamiento		210.00	
2.3.2 Tarifas de servicios públicos	6,360.00	107,211.16	1,685.71
2.3.3 Honorarios profesionales (GIP)	1,493,464.60	709,489.71	47.51

SOCIEDAD DE BENEFICENCIA DE AREQUIPA

CPC. Sandra Panca Flores
JEFE DE PRESUPUESTO Y PLANEAMIENTO

2.3.3.1 Auditorias (GIP)			
2.3.3.2 Consultorías (GIP)			
2.3.3.4 Otros servicios no personales (GIP)	1,493,464.60	709,489.71	47.51
2.3.4 Mantenimiento y Reparación	250,055.27	56,515.56	22.60
2.3.5 Alquileres	-	75.00	
2.3.6 Serv. de vigilancia, guardianía y limp. (GIP)	4,920.00	6,000.00	121.95
2.3.6.1 Vigilancia (GIP)	120.00	-	
2.3.6.2 Guardianía (GIP)		-	
2.3.6.3 Limpieza (GIP)	4,800.00	6,000.00	125.00
2.3.7 Publicidad y Publicaciones		-	
2.3.8 Otros	48.00	301.00	627.08
2.3.8.1 Servicios de mensajería y correspondencia (GIP)		170.00	
2.3.8.2 Prov. De personal y coop, y services (GIP)			
2.3.8.3 Otros relacionados a GIP (GIP)	48.00	131.00	272.92
2.3.8.4 Otros no relacionados a GIP			
2.2.4 Tributos			
2.4.1 Impuestos a las transacciones Financieras -ITF			
2.4.2 Otros impuestos y contribuciones			
2.2.5 Gastos diversos de Gestión	**3,946.00**	**11,641.70**	**295.03**
2.5.1 Seguros	-	-	
2.5.2 Viáticos (GIP)	-	-	
2.5.3 Gastos de Representación			
2.5.4 Otros	3,946.00	11,641.70	295.03
2.5.4.1 Otros relacionados a GIP (GIP)	3,946.00	11,641.70	295.03
2.5.4.2 Otros no relacionados a GIP			
2.2.6 Gastos Financieros			
2.2.7 Otros			
2.3 ACTIVIDADES SERVICIOS DE PROTECCION SOCIAL	**6,651,428.23**	**3,545,836.44**	**53.31**
2.3.1 Compra de Bienes	**3,746,078.23**	**897,340.80**	**23.95**
2.3.1 Insumos y suministros	3,694,802.06	875,968.87	23.71
2.3.2 Combustibles y lubricantes	26,163.89	17,732.95	67.78
2.3.3 Otros	25,112.28	3,638.98	14.49
2.3.2 Gastos de personal (GIP)	**2,693,500.00**	**2,368,983.86**	**87.95**
2.3.2.1. Sueldos y Salarios (GIP)	**2,662,300.00**	**2,334,303.77**	**87.68**
2.3.2.1 Básica (GIP)	1,618,400.00	1,469,186.23	90.78
2.3.2.2 Bonificaciones	9,000.00	5,600.00	62.22
2.3.2.3 Gratificaciones (GIP)	282,500.00	134,378.64	47.57
2.3.2.4 Asignaciones (GIP)	3,000.00	2,245.68	74.86
2.3.2.5 Horas Extras (GIP)		-	
2.3.2.6 Otros (GIP)	467,400.00	400,728.76	85.74
2.3.2 Compensación por tiempo de Servicios (GIP)	110,000.00	141,772.19	128.88
2.3.3 Seguridad y previsión Social (GIP)	172,000.00	180,392.27	104.88
2.3.5 Capacitación (GIP)		-	
2.3.6 Jubilaciones y Pensiones (GIP)		-	
2.3.2.2 Otros gastos de personal (GIP)	**31,200.00**	**34,680.09**	**111.15**
2.3.2.2.1 Refrigerio (GIP)		-	
2.3.2.2.2 Uniformes (GIP)	4,600.00	-	
2.3.2.2.3 Asistencia Médica (GIP)		-	
2.3.2.2.4 Seguro complementario de alto riesgo (GIP)		-	
2.3.2.2.5 Pago de indem. por cese de relac. Lab. (GIP)		-	
2.3.2.2.8 Bonos de productividad (GIP9		-	
2.3.2.2.9 Participación de trabajadores (GIP)		-	
2.3.2.2.10 Otros (GIP)	26,600.00	34,680.09	130.38
2.3.3 Servicios prestados por terceros	**206,560.00**	**258,304.80**	**125.05**
2.3.3.1 Transporte y almacenamiento	-	-	
2.3.3.2 Tarifas de servicios públicos	-	87,054.10	
2.3.3.3 Honorarios profesionales (GIP)	98,375.00	123,842.51	125.89
2.3.3.3.1 Auditorias (GIP)			

SOCIEDAD DE BENEFICENCIA DE AREQUIPA

CPC. Sandra Panca Flores
JEFE DE PRESUPUESTO Y PLANEAMIENTO

2.3.3.3.2 Consultorías (GIP)			
2.3.3.3.4 Otros servicios no personales (GIP)	98,375.00	123,842.51	125.89
2.3.3.4 Mantenimiento y Reparación	6,150.00	7,340.00	119.35
2.3.3.5 Alquileres		165.00	
2.3.3.6 Serv. de vigilancia, guardianía y limp. (GIP)	5,750.00	1,224.20	21.29
2.3.6.1 Vigilancia (GIP)	1,150.00	587.00	51.04
2.3.6.2 Guardianía (GIP)			
2.3.6.3 Limpieza (GIP)	4,600.00	637.20	13.85
2.3.7 Publicidad y Publicaciones		20.99	
2.3.8 Otros	96,285.00	38,658.00	40.15
2.3.8.1 Servicios de mensajería y correspondencia (GIP)	21.00		
2.3.8.2 Prov. De personal y coop, y services (GIP)			
2.3.8.3 Otros relacionados a GIP (GIP)	96,264.00	38,658.00	40.16
2.3.8.4 Otros no relacionados a GIP			
2.3.4 Tributos			
2.3.4.1 Impuestos a las transacciones Financieras -ITF			
2.3.4.2 Otros impuestos y contribuciones			
2.3.5 Gastos diversos de Gestión	**5,290.00**	**21,206.98**	**400.89**
2.3.5.1 Seguros	80.00	283.98	354.98
2.3.5.2 Viáticos (GIP)	1,280.00	3,520.00	275.00
2.3.5.3 Gastos de Representación			
2.3.5.4 Otros	3,930.00	17,403.00	442.82
2.3.5.4.1 Otros relacionados a GIP (GIP)	3,930.00	17,403.00	442.82
2.3.5.4.2 Otros no relacionados a GIP			
2.3.6 Gastos Financieros			
2.3.7 Otros			
RESULTADO DE OPERACIÓN			
3. GASTOS DE CAPITAL	**5,182,609.49**	**2,596,370.91**	**50.10**
3.1 Presupuesto de Inversiones -fbk	**5,182,609.49**	**2,596,370.91**	**50.10**
3.1.1 Proyecto de inversión			
3.1.2 Gastos de capital no ligados a proyectos	4,900,149.49	2,535,657.64	51.75
3.2 Inversión Financiera			
3.3 Otros	282,460.00	60,713.27	21.49
4. INGRESOS DE CAPITAL			
4.1 Aportes de Capital			
4.2 Ventas de Activo Fijo			
4.3 Otros			
5. TRANSFERENCIAS NETAS			
5.1 Ingresos por Transferencias			
5.2 Egresos por Transferencias			
RESULTADO ECONOMICO			
6. FINANCIAMIENTO NETO			
6.1 Financiamiento Externo Neto			
6.1.1 Financiamiento largo plazo			
6.1.1.1 Desembolso			
6.1.1.2 Servicios de Deuda			
6.1.1.2.1 Amortización			
6.1.1.2.2 Intereses y comisiones de la deuda			
6.1.2 Financiamiento de corto plazo			
6.1.2.1 Desembolsos			
6.1.2.2 Servicio de la Deuda			
6.1.2.2.1 Amortización			
6.1.2.2.2 Intereses y comisiones de la deuda			
6.2 Financiamiento Interno Neto			
6.2.1 Financiamiento Largo Plazo			
6.2.1.1 Desembolsos			
6.2.1.2 Servicio de la Deuda			
6.2.1.2.1 Amortización			

SOCIEDAD DE BENEFICENCIA DE AREQUIPA

CPC. Sandra Panca Flores

6.2.1.2.2 Intereses y comisiones de la deuda			
6.2.2 Financiamiento Corto Plazo			
6.2.2.1 Desembolsos			
6.2.2.2 Servicio de la Deuda			
6.2.2.2.1 Amortización			
6.2.2.2.2 Intereses y comisiones de la deuda			
RESULTADO DE EJERCICIOS ANTERIORES			
SALDO FINAL			
GIP-TOTAL	21,282,805.51	12,051,260.36	56.62
Impuestos a la Renta			

SOCIEDAD DE BENEFICENCIA DE AREQUIPA

CPC. Sandra Panca Flores
JEFE DE PRESUPUESTO Y PLANEAMIENTO

SOCIEDADES DE BENEFICENCIA
SECCION I
GESTIÓN DE INVERSIONES

ANEXO N° 3.1
Inversiones

Nombre de la sociedad de beneficencia: SOCIEDAD DE BENEFICENCIA AREQUIPA
Departamento - Provincia - Distrito: AREQUIPA-AREQUIPA - AREQUIPA

Titular de la sociedad de beneficencia: RONALD PABLO IBAÑEZ BARREDA
Cargo: PRESIDENTE
Periodo en el cargo: 05/12/2022
Fecha de corte: 26/12/2022

N°	Código Único de Inversiones	Nombre de la inversión	Tipo de Inversión	Fecha de viabilidad	Monto viable	Fecha de última modificación	Costo actualizado	Estado de la inversión	Fecha de cierre	Fecha programada de inicio de ejecucion fisica	Fecha programada de Fin de ejecucion fisica	Fecha real de inicio de ejecucion fisica	Fecha real de Fin de ejecucion fisica	Avance financiero Devengado acumulado hasta la fecha de corte	Avance financiero Devengado del Año de la fecha de corte	Avance Fisico Real(%)	Departamento
	A	B	C	D	E	F	G	H	I								J
1	S/C	Construccion de Velatorios Don Bosco de la Sociedad de Beneficencia de Arequipa	Recursos Directamente Recaudados	05 de enero del 2022	815.890,77	23 de Agosto del 2022	1.059.890,77	ACTIVO	30/09/2022	11/03/2022	08/07/2022	11/03/2022	23/09/2022	100%	100%	100%	AREQUIPA
2	S/C	Construcción de pabellones y columbarios denominado "Virgen de la Candelaria" "Virgen de Copacabana" y "Virgen del Buen Paso" en el cementerio General de la apachela - Arequipa	Recursos Directamente Recaudados	09 de setiembre del 2022	3.306.847,25	-	-	ACTIVO	30/09/2022	20/09/2022	16/02/2023	20/09/2022	16/02/2023	0%	0%	0%	AREQUIPA

ota: La información a registrar corresponde al periodo a reportar.

eyenda:
) Codificación de la inversión
) Nombre de la inversión en función al servicio y naturaleza de la inversión
) Intervenciones IRI, Inversiones IOARR, PIP mayor (SNIP, PIP menor (SNIP), Programa de inversión, Proyecto de inversión u otro tipo de inversión (especificar tipo)
) Fecha que es declarada viable la inversión
) Monto programado de la inversión en la fecha de viabilidad
) Fecha de actualización del monto viable
) Monto programado actualizado de la inversión
) Activo o Cerrado
Fecha declarada de cierre de la inversión
Departamento donde se ejecuta la inversión

Comentario.- En caso de no ser aplicable el presente anexo, consignar lo siguiente:

Justificación de NA del Anexo (1)	Sustento (2)

N.A. No aplica
(1) Describir la justificación del porque no aplica registrar información en el anexo, de corresponder
(2) Colocar el nombre del documento de sustento, de corresponder

SOCIEDAD DE BENEFICENCIA AREQUIPA
Arq. Renato Gabriel Machaca Mamani
JEFE DE LA OFICINA DE PROYECTOS, MANTENIMIENTO E INFRAESTRUCTURA
ARQUITECTO Cod. 6055

VISTO BUENO DEL RESPONSABLE DEL SISTEMA ADMINISTRATIVO

FIRMA DEL FUNCIONARIO RESPONSABLE

SOCIEDADES DE BENEFICENCIA
SECCION I
GESTIÓN DE INVERSIONES

ANEXO N° 3.2
Obras Públicas

Nombre de la sociedad de beneficencia	SOCIEDAD DE BENEFICENCIA AREQUIPA
Departamento - Provincia - Distrito	AREQUIPA-AREQUIPA - AREQUIPA
Titular de la sociedad de beneficencia	RONALD PABLO IBAÑEZ BARREDA
Cargo	PRESIDENTE
Periodo en el cargo	05/12/2022
Fecha de corte	20/12/2022

N°	Codigo Unico de inversiones	Codigo Infobras	Nombre de la obra	Modalidad de ejecución	Estado de Ejecución	Fecha de inicio de ejecución	Ultimo periodo de avance	Monto de Ejecución Según Exp Tecnico	Montos adicionales al Exp Tecnico	Monto de supervisión	% Avance Fisico Programado	% Avance Fisico Real	Avance Valorizado Programado a la fecha de corte	Avance Valorizado Real a la fecha de corte	Estado de Registro a la fecha de corte	Montos adicionales al Exp Tecnico (aprobados Gestion)
	A	B		C	D	E	F	G	H	I						
			Construccion de Velatorios Don Bosco de la Sociedad de Beneficencia de Arequipa	Contrata	Finalizadalacta de recepcion de obra	11/03/2022	2022-noviembre	951.872,57	244.000,00	40.125,00	100%	100%	1.059.890,77	1.059.890,77	desactualizado	244.000,00
			Construcción de pabellones y columbarios denominado "Virgen de la Candelaria" "Virgen de Copacabana" y "Virgen del Buen Paso" en el cementerio General de la apacheta - Arequipa	Contrata	Ejecución	20/09/2022	2022-noviembre	3.306.847,25	0,00	62.500,00	43,94%	62,76%	104.821,93	1.231.380,12	desactualizado	0,00

Nota: La información a registrar corresponde al periodo a reportar.

Leyenda
A) Codificación de la inversión
B) Código autogenerado por la Contraloría para la identificación única de la obra, en caso corresponda.
C) Tipo de ejecución contractual
D) Estado de ejecución física de la obra: Sin ejecución, en ejecución física, paralizada, finalizada
E) Fecha de inicio de la ejecución física
F) Año y mes de último registro realizado en el sistema INFOBRAS por parte de la Entidad, de corresponder
G) Monto de ejecución de acuerdo a expediente técnico de obra
H) Montos sumarizados de adicionales de obra y deductivos
I) Monto de contrato de supervisión

Comentario.- En caso de no ser aplicable el presente anexo, consignar lo siguiente:

Justificación de N/A del Anexo (1)	Sustento (2)

N/A: No aplica
(1) Desarrollar la justificación del porque no aplica registrar información en el anexo, de corresponder.
(2) Colocar el nombre del documento de sustento, de corresponder.

VISTO BUENO DEL RESPONSABLE DEL SISTEMA ADMINISTRATIVO

SOCIEDAD DE BENEFICENCIA AREQUIPA

Arq. Renato Gabriel Machaca Maman
JEFE DE LA OFICINA DE PROYECTOS MANTENIMIENTO E INFRAESTRUCTURA
ARQUITECTO CAP 6055

FIRMA DEL FUNCIONARIO RESPONSABLE

SOCIEDADES DE BENEFICENCIA
SECCION I
GESTIÓN FINANCIERA CONTABLE

ANEXO N° 4.1
Estado de Situación Financiera (para Sociedad de Beneficencia - Financiera) En Soles

Nombre de la sociedad de beneficencia Arequipa
Departamento - Provincia - Distrito
Arequipa Arequipa Arequipa
Titular de la sociedad de beneficencia: Ronal Pablo Ibanez Barreda
Cargo Presidente
Periodo en el cargo: 1 de Diciembre de 2022
Fecha de corte: 23 de DICIEMBRE 2022

RUBROS	AL 23 DE DICIEMBRE DE 2022 (REAL)
ACTIVO	
ACTIVO CORRIENTE	
Disponible	
Fondos Interbancarios	
Inversiones Negociables y a Vencimiento (Neto)	
Cartera de Créditos (Neto)	
Cuentas por Cobrar (Neto)	
Bienes Realizables Recibidos en Pago y Adjudic. (Neto)	
Activos No Corrientes Mantenidos para la Venta	
Impuestos Corrientes	
Impuesto a la Renta Diferido	
Otros Activos (Neto)	
TOTAL ACTIVO CORRIENTE	
ACTIVO NO CORRIENTE	
Cartera de Créditos (Neto)	
Bienes Realizables Recibidos en Pago y Adjudic. (Neto)	
Inversiones en subsid. Asociad. y Particp. En Negoc. Conj.	
Inmuebles, Mobiliario y Equipo (Neto)	
Impuesto a la Renta Diferido	
Otros Activos (Neto)	
TOTAL ACTIVO NO CORRIENTE	
TOTAL DEL ACTIVO	
CUENTAS DE ORDEN	
PASIVO Y PATRIMONIO	
PASIVO CORRIENTE	
Obligaciones con Público	
Fondos Interbancarios	
Depósitos de Emp. Del Sist. Financ. y Organismos Finac.	
Adeudos y Obligaciones Financieros a Corto Plazo	
Cuentas por Pagar	
Provisiones	
Valores, Titulos y Obligaciones en Circulación	
Impuestos Corrientes	
Impuesto a la Renta Diferido	
Otros Pasivos	
TOTAL PASIVO CORRIENTE	
PASIVO NO CORRIENTE	
Obligaciones con el Público	
Depósitos de Emp. Del Sist. Financ. y Organismos Finac.	
Adeudos y Obligaciones Financieros a Largo Plazo	
Provisiones	
Impuesto a la Renta Diferido	
Otros Pasivos	

TOTAL PASIVO NO CORRIENTE	
TOTAL DEL PASIVO	
PATRIMONIO	
Capital Social	
Capital Adicional	
Reservas	
Ajustes al Patrimonio	
Resultados Acumulados Resultado Neto del Ejercicio	
TOTAL DEL PATRIMONIO	
TOTAL DEL PASIVO Y PATRIMONIO	
CUENTAS DE ORDEN	

Nota: La información a registrar corresponde al periodo a reportar.

Comentario.- En caso de no ser aplicable el presente anexo, consignar lo siguiente:

Justificación de N/A del Anexo (1)	Sustento (2)
La Sociedad de Beneficencia Arequipa, no cuenta con ninguna entidad financiera, por lo tanto no es aplicable el presente formulario.	

N/A: No aplica

(1) Desarrollar la justificación del porque no aplica registrar información en el anexo, de corresponder.

(2) Colocar el nombre del documento de sustento, de corresponder.

SOCIEDAD DE BENEFICENCIA DE AREQUIPA

	C.P.C. Nerida Chirinos de Ugarte JEFE DE CONTABILIDAD MAT. N° 1250
VISTO BUENO DEL RESPONSABLE DEL SISTEMA ADMINISTRATIVO	**FIRMA DEL FUNCIONARIO RESPONSABLE**

SOCIEDADES DE BENEFICENCIA
SECCION I
GESTIÓN FINANCIERA CONTABLE

ANEXO N° 4.2
Estado situacional Financiera (para Sociedad de Beneficencia - No Financiera) En soles

SOCIEDAD DE BENEFICENCIA AREQUIPA
AREQUIPA-AREQUIPA-AREQUIPA

Titular de la sociedad de beneficencia: RONAL PABLO YBAÑEZ BARREDA
Cargo: PRESIDENTE
Periodo en el cargo: 01 DICIEMBRE DEL 2022
Fecha de corte: 23 de DICIEMBRE 2022

RUBROS	AL 23 DE DICIEMBRE DE 2022 (REAL)
ACTIVO	
ACTIVO CORRIENTE	
Efectivo y Equivalentes al Efectivo	475,518.32
Inversiones Financieras	
Cuentas por Cobrar Comerciales (Neto)	5,496,411.80
Otras cuentas por Cobrar (Neto)	242,609.11
Cuentas por Cobrar a Entidades Relacionadas	
Inventarios (Neto)	1,394,582.73
Activos Biológicos	
Activos No Corrientes Mantenidos para la Venta	
Activos por Impuestos a las Ganancias	
Gastos Pagados por Anticipado	93,319.73
Otros Activos (Neto)	
TOTAL ACTIVO CORRIENTE	**7,702,441.69**
ACTIVO NO CORRIENTE	
Cuentas por Cobrar Comerciales	
Otras cuentas por Cobrar	
Cuentas por Cobrar a Entidades Relacionadas	
Activos Biológicos	
Inversiones Mobiliarias (Neto)	
Propiedades de Inversión	47,783,414.35
Propiedades, Planta y Equipo (Neto)	27,674,904.53
Activos Intangibles (Neto)	
Activos por impuestos a las Ganancias Diferidad	
Otros Activos	560,697.17
TOTAL ACTIVO NO CORRIENTE	**76,019,016.05**
TOTAL DEL ACTIVO	83,721,457.74
CUENTAS DE ORDEN	972,021.52
PASIVO Y PATRIMONIO	
PASIVO CORRIENTE	
Sobregiro Bancarios	
Obligaciones Financieras	
Cuentas por Pagar Comerciales	2,293,024.14
Otras Cuentas por Pagar	279,287.44
Cuentas por Pagar a Entidades Relacionadas	
Provisiones	

Pasivos Mantenidos para la Venta	
Pasivos por Impuestos a las Ganancias	
Beneficios a los Empleados	
Otros Pasivos	
TOTAL PASIVO CORRIENTE	**2,572,311.58**
PASIVO NO CORRIENTE	
Obligaciones Financieras	
Cuentas Pagar Comerciales	
Otras Cuentas por Pagar	
Cuentas por Pagar a Entidades Relacionadas	
Pasivos por Impuestos a las Ganancias Diferidos	
Provisiones	
Beneficios a los Empleados	
Otros Pasivos	
Ingresos Diferidos (Neto)	
TOTAL PASIVO NO CORRIENTE	**0**
TOTAL DEL PASIVO	
PATRIMONIO	
Capital	53,180,168.46
Acciones de Inversión	
Capital Adicional	
Resultado no Realizados	19,839,319.70
Reservas Legales	
Otras Reservas	
Resultados Acumulados	8,129,658.00
Otras Reservas de Patrimonio	
TOTAL DEL PATRIMONIO	**81,149,146.16**
TOTAL DEL PASIVO Y PATRIMONIO	**83,721,457.74**
CUENTAS DE ORDEN	972,021.52

Nota: La información a registrar corresponde al periodo a reportar.

Comentario.- En caso de no ser aplicable el presente anexo, consignar lo siguiente:

Justificación de N/A del Anexo (1)	Sustento (2)

N/A: No aplica

(1) Desarrollar la justificación del porque no aplica registrar información en el anexo, de corresponder.

(2) Colocar el nombre del documento de sustento, de corresponder.

VISTO BUENO DEL RESPONSABLE DEL SISTEMA ADMINISTRATIVO

SOCIEDAD DE BENEFICENCIA DE AREQUIPA

CPC Nerida Chirinos de Ugarte
JEFE DE CONTABILIDAD
MAT. N° 1350

FIRMA DEL FUNCIONARIO RESPONSABLE

SOCIEDADES DE BENEFICENCIA

SECCION I

GESTIÓN FINANCIERA CONTABLE

ANEXO N° 4.3

Estado de Resultados Integrales (Para Sociedad de Beneficencia - Financieras) En Soles.

SOCIEDAD DE BENEFICENCIA AREQUIPA
AREQUIPA-AREQUIA-AREQUIPA

Titular de la sociedad de beneficencia: RONAL PABLO YBAÑEZ BARREDA
Cargo: PRESIDENTE
Periodo en el cargo : 01 DE DICIEMBRE DEL 2022
Fecha de corte: 23 de DICIEMBRE 2022

RUBROS	AL 23 DE DICIEMBRE DE 2022 (REAL)
INGRESOS POR INTERESES	
Disponible	
Fondos Interbancarios	
Inversiones a Valor Razonable con Cambios en Resultados	
Inversiones Disponibles para la venta	
Inversiones a Vencimiento	
Cartera de Créditos Directos	
Resultado por Operaciones de Cobertura	
Cuentas por Cobrar	
Otros Ingresos Financieros	
GASTOS POR INTERESES	
Obligaciones con el Público	
Fondos Interbancarios	
Depósitos de Empresas del Sistema Financiero y Organismos Financ. Internac.	
Adeudos y Obligaciones Fianncieras	
Adeudos y Obligaciones con el Banco Central de Reserva del Perú	
Adeudos y Obligaciones del Sistema Financieros del País	
Adeudos y Obligaciones con Instituciones Finacieras del Exter. y Organ. Financ. Internac.	
Otros Adeudos y Obligaciones del País y del Exterior	
Comisiones y Otros Cargos por Aadeudos y Obligaciones Finacieras	
Valores, Titulos y Obligaciones en Circulación	
Cuentas por Pagar	
Intereses de Cuentas por Pagar	
Resultado por Operaciones de Cobertura	
Otros Gastos Financieros	
MARGEN FINANCIERO BRUTO	
Provisiones para Créditos Directos	
MARGEN FINANCIERO NETO	
INGRESOS POR SERVICIOS FINANCIEROS	
Ingresos por Creditos Indirectos	
Ingresos por Fideicomisos y Comisiones de Confianza	
Ingresos Diversos	
GASTOS POR SERVICIOS FINANCIEROS	

SOCIEDADES DE BENEFICENCIA

SECCION I

GESTIÓN DE TESORERÍA

ANEXO N° 5.1

Flujo de Caja (En soles)

SOCIEDAD DE BENEFICENCIA AREQUIPA
AREQUIPA - AREQUIPA - AREQUIPA

Titular de la sociedad de beneficencia : RONALD PABLO IBAÑEZ BARREDA
Cargo : PRESIDENTE
Periodo en el cargo : 01/12/2022
Fecha de corte

INGRESOS DE OPERACIÓN	AL 30 DE NOVIEMBRE DEL 2022 SOLES
Venta de Bienes y Servicios	1,185,214.68
Ingresos Financieros	
Ingresos por participación o dividendos	
Ingresos Complementarios	
Retenciones de Tributos	
Otros	
EGRESOS DE OPERACIÓN	1,503,891.13
Compra de Bienes	84234.32
Gastos de personal	494013.9
Servicios prestados por terceros	613732.03
Tributos	170403.78
Por Cuenta Propia	
Por Cuenta de Terceros	
Gastos diversos de Gestón	
Gastos Financieros	
Otros	141507.1
FLUJO OPERATIVO	- 318,676.45
INGRESOS DE CAPITAL	
Aportes de Capital	
Ventas de activo fijo	
Otros	
GASTOS DE CAPITAL	
Presupuesto de Inversiones -FBK	
Proyectos de Inversión	
Gastos de capital no ligados a proyectos	
Inversión Finaciera	
Otros	
TRANSFERENCIAS NETAS	
Ingresos por Transferencias	
Egresos por Transferencias	
FLUJO ECONÓMICO	
FINANCIAMIENTO NETO	
Financiamiento Externo Neto	
Financiamiento largo plazo	

Desembolsos	
Servicios de Deuda	
Amortización	
Intereses y comisiones de la deuda	
Financiamiento corto plazo	
Desembolsos	
Servicios de Deuda	
Amortización	
Intereses y comisiones de la deuda	
Financiamiento Interno Neto	
Financiamiento largo plazo	
Desembolsos	
Servicios de Deuda	
Amortización	
Intereses y comisiones de la deuda	
Financiamiento corto plazo	
Desembolsos	
Servicios de Deuda	
Amortización	
Intereses y comisiones de la deuda	
DESAPORTE DE CAPITAL EN EFECTIVO	
PAGO DE DIVIDENDOS	
Pago de Dividendos de Ejercicios Anteriores	
Adelanto de Dividendos ejercicio	
FLUJO NETO DE CAJA	
SALDO INICIAL DE CAJA	655469.88
SALDO FINAL DE CAJA	336,793.43
SALDO DE LIBRE DISPONIBILIDAD	
RESULTADO PRIMARIO	
Participación de trabajadores D.Legislativo N°892	

Nota: La información a registrar corresponde al periodo a rep

Comentario.- En caso de no ser aplicable el presente anexo, consignar lo siguiente:

Justificación de N/A del Anexo (1)	Sustento (2)

N/A: No aplica

(1) Desarrollar la justificación del porque no aplica registrar información en el anexo, de corresponder.

(2) Colocar el nombre del documento de sustento, de corresponder.

	SOCIEDAD DE BENEFICENCIA AREQUIPA CPC Jheison F. Paredes del Carpio (e) OFICINA DE TESORERIA
VISTO BUENO DEL RESPONSABLE DEL SISTEMA ADMINISTRATIVO	FIRMA DEL FUNCIONARIO RESPONSABLE

SOCIEDADES DE BENEFICENCIA
SECCION I
GESTIÓN DE ENDEUDAMIENTO

ANEXO N° 6.1
Endeudamiento

SOCIEDAD DE BENEFICENCIA AREQUIPA
AREQUIPA - AREQUIPA - AREQUIPA

Titular de la sociedad de beneficencia : ING. RONALD PABLO IBAÑEZ BARREDA
Cargo : PRESIDENTE
Periodo en el cargo : 01/12/2022
Fecha de corte

N°	Norma legal que aprobó el préstamo	Monto del préstamo asignado a la entidad (1)	Moneda	Destino de la operación	Fuente de financiamiento	Fecha de entrada de vigencia del préstamo	Fecha final contractual para utilización de desembolso	Fecha final vigente para utilización de desembolsos	Monto desembolsado hasta 31 de diciembre del año anterior (2)	Monto desembolsado durante el año fiscal vigente (3)	Monto total desembolsado (2) + (3) = (4)	Desembolso no requerido por la entidad (5)	Proyección de desembolsos del año n	Saldo por desembolsar (1) - (4) - (5)	Proyección de desembolsos			
															Año n[1] +1	Año n +2	Año n +3	Saldo por desembolsar después del año n +3
	A			B	C							D						

Nota: La información a registrar corresponde al periodo a reportar.

Leyenda
1 Año n es el año actual
A Tipo y número de documento de aprobación del préstamo
B Objeto del préstamo o contrato (proyecto financiado con el préstamo)
C Institución que otorga el préstamo
D Corresponde a parte del importe concertado o asignado, que ya no será utilizado o solicitado

Comentario.- En caso de no ser aplicable el presente anexo, consignar lo siguiente:

Justificación de N/A del Anexo (1)	Sustento (2)
No aplica, por que la institucion no tiene ningun prestamo financiero con ninguna entidad bancaria	

N/A: No aplica
(1) Desarrollar la justificación del porque no aplica registrar información en el anexo, de corresponder.
(2) Colocar el nombre del documento de sustento, de corresponder.

VISTO BUENO DEL RESPONSABLE DEL SISTEMA ADMINISTRATIVO

SOCIEDAD DE BENEFICENCIA AREQUIPA
CPC Jheison F. Paredes del Carpio
(e) OFICINA DE TESORERIA
FIRMA DEL FUNCIONARIO RESPONSABLE

5.2. Cartas Fianzas

N°	Cantidad Total de Cartas Fianza
1	N°0011-0378-9800289711-78 COPORACION HOTELERA PRESIDENTE
2	N°0011-0949-9800092598-56 COPORACION HOTELERA PRESIDENTE
3	N°E2995-00-2022 CONSORCIO PIRAMIDE
5	N°1011001-2022 CONSORCIO CONSTRUCTOR MDM

Comentario. - En caso de no ser aplicable el presente anexo, consignar lo siguiente:

Justificación de N/A del Anexo (*)	Sustento (**)

(*) Desarrollar la justificación del porque no aplica registrar información en el anexo, de corresponder.
(**) Adjuntar documento de sustento, de corresponder.

SOCIEDAD DE BENEFICENCIA AREQUIPA
CPC Jhelson F. Paredes del Carpio
(e) OFICINA DE TESORERIA

5.3 Documentos Valorados

N°	Cantidad de Letras	Cantidad de Pagarés	Cantidad de Facturas negociables	Cantidad de otros documentos
1				

Comentario. - En caso de no ser aplicable el presente anexo, consignar lo siguiente:

Justificación de N/A del Anexo (*)	Sustento (**)
No aplica, porque la institución no tiene ningún documento valorado	

(*) Desarrollar la justificación del porque no aplica registrar información en el anexo, de corresponder.
(**) Adjuntar documento de sustento, de corresponder.

SOCIEDAD DE BENEFICENCIA AREQUIPA
CPC Jhelson F. Paredes del Carpio
(e) OFICINA DE TESORERIA

5.4 Fideicomisos

N°	Cantidad de Cuentas
1	

Comentario. - En caso de no ser aplicable el presente anexo, consignar lo siguiente:

Justificación de N/A del Anexo (*)	Sustento (**)
No aplica, porque la institución no tiene ningún fideicomiso	

(*) Desarrollar la justificación del porque no aplica registrar información en el anexo, de corresponder.
(**) Adjuntar documento de sustento, de corresponder.

SOCIEDAD DE BENEFICENCIA AREQUIPA
CPC Jheison F. Paredes del Carpio
(e) OFICINA DE TESORERIA

5.6 Titulares y Suplentes de las Cuentas Bancarias.

N°	Cantidad de Titulares	Cantidad de Suplentes
1	VERA ESQUIVEL CHRISTIAN PAUL	CHAVEZ ACERO NANCY
2	PAREDES DEL CARPIO JHEISON FRANCO	PANCA FLORES SANDRA

Comentario. - En caso de no ser aplicable el presente anexo, consignar lo siguiente:

Justificación de N/A del Anexo (*)	Sustento (**)

(*) Desarrollar la justificación del porque no aplica registrar información en el anexo, de corresponder.
(**) Adjuntar documento de sustento, de corresponder.

SOCIEDAD DE BENEFICENCIA AREQUIPA
CPC Jheison F. Paredes del Carpio
(e) OFICINA DE TESORERIA

5.5 Saldos de Cuentas (Depósitos y colocaciones)

N°	Cantidad de Cuentas	Monto Total	Cantidad de Cuentas	Monto Total
	Moneda nacional S/.	En soles	Moneda extranjera	En soles
1	300-0010334434 BANCO INTERBANK	246 867.03	300-0103619443 BANCO INTERBANK	16 324.43
	300-3001751013 BANCO INTERBANK	8 790.85		
	300-3000144636 BANCO INTERBANK	6 889.84		
	4613002026240 BANCO INTERBANK	572.72		
	00-101-089983 BANCO DE LA NACION	5 567.06		
	00-101-642623 BANCO DE LA NACION	2.89		
	0011-0220-01-00142127 BBVA CONTINENTAL	1 540.77		
	00137050302100001003 CAJA AREQUIPA	41.08		
	00137050302100003001 CAJA AREQUIPA	16 966.25		

AL 30 DE NOVIEMBRE DEL 2022

Comentario. - En caso de no ser aplicable el presente anexo, consignar lo siguiente:

Justificación de N/A del Anexo (*)	Sustento (**)

(*) Desarrollar la justificación del porque no aplica registrar información en el anexo, de corresponder.
(**) Adjuntar documento de sustento, de corresponder.

SOCIEDAD DE BENEFICENCIA AREQUIPA
CPC Jheison F. Paredes del Carpio
(e) OFICINA DE TESORERIA

SOCIEDADES DE BENEFICENCIA
SECCION I
GESTIÓN DE LOGÍSTICA

ANEXO N° 7.1
Procedimientos de Selección

Nombre SOCIEDAD DE BENEFICENCIA AREQUIPA
Departamento - Provincia - Distrito Arequipa -Arequipa

Titular de la sociedad de beneficencia RONALD PABLO IBAÑEZ BARREDA
Cargo Presidente de la Sociedad de Beneficenica Arequipa
Periodo en el cargo 01/12/2022
Fecha de corte 23/12/2022

N°	Código Convocatoria PAC	Tipo de Procedimiento de Selección [1]	N° procedimiento de selección	Objeto Contractual [2]	Objetivo de la Contratación (Descripción del procedimiento de selección)	Número de Certificación Presupuestal	Valor Referencial / Valor Estimado S/	Fecha de Convocatoria	Fecha de Adjudicación (Buena Pro Prevista)	Monto en soles
1	0	AS	1	SERVICIO	SERVICIO DE INTERNET, CENTRAL TELEFONICA Y SEGURIDAD EN LA NUBE DE LA SOCIEDAD DE BENEFICIENCIA DE AREQUIPA 2022 - SEGUNDA CONVOCATORIA	291-2022	54,280.00	04/03/2022	16/03/2022	S/. 54,280.00
2	0	AS	2	BIEN	ADQUISICION DE CARNES BLANCAS PARA LA DIRECCION DE SERVICIOS ALIMENTARIOS DE LA SOCIEDAD DE BENEFICIENCIA DE AREQUIPA 2022	337-2022	174,915.00	18/03/2022	30/03/2022	S/. 159,989.00
3	0	AS	3	BIEN	ADQUISICION DE CARNES ROJAS PARA LA DIRECCION DE SERVICIOS ALIMENTARIOS DE LA SOCIEDAD DE BENEFICIENCIA DE AREQUIPA 2022	330-2022	217,597.50	18/03/2022	30/03/2022	S/. 201,600.00
4	0	AS	4	BIEN	Proceso AS N°004-2021-SBA - ADQUISICION DE VIVERES SECOS PARA LA DIRECCION DE SERVICIOS ALIMENTARIOS DE LA SOCIEDAD DE BENEFICIENCIA DE	326,327,329-2022	321,648.00	18/03/2022	30/03/2022	S/. 298,855.30
5	0	AS	5	BIEN	ADQUISICION DE VIVERES FRESCOS PARA LA DIRECCION DE SERVICIOS ALIMENTARIOS DE LA	328-2022	222,715.00	18/03/2022	30/03/2022	S/. 211,934.60
6	0	AS	6	BIEN	DIRECCION DE SERVICIOS ALIMENTARIOS DE LA SOCIEDAD DE BENEFICIENCIA DE AREQUIPA	333-2022	44,100.00	18/03/2022	30/03/2022	S/. 40,950.00
7	0	AS	7	BIEN	10KG PARA LA DIRECCION DE SERVICIOS ALIMENTARIOS DE LA SOCIEDAD DE BENEFICIENCIA DE	566-2022	83,020.00	19/05/2022	30/05/2022	S/. 79,660.00
8	0	LP	1	OBRA	CONTRATACION PARA LA EJECUCION DE LA OBRA "CONSTRUCCION DE PABELLONES DE NICHOS Y COLUMBARIOS	799-2022	3,317,103.04	08/08/2022	19/08/2022	S/. 3'306,847.25

Comentario.- En caso de no ser aplicable el presente anexo, consignar lo siguiente:

Justificación de N/A del Anexo (1)	Sustento (2)
No aplica ley de contrataciones con el estado	Directivas internas D.L. 1411 , aplicación de

N/A: No aplica
(1) Desarrollar la justificación del porque no aplica registrar información en el anexo, de corresponder.
(2) Colocar el nombre del documento de sustento, de corresponder.

VISTO BUENO DEL RESPONSABLE DEL SISTEMA ADMINISTRATIVO

SOCIEDAD DE BENEFICENCIA DE AREQUIPA
FIRMA DEL FUNCIONARIO RESPONSABLE
JEFE DE OFICINA DE LOGISTICA

SOCIEDADES DE BENEFICENCIA
SECCION II
GESTIÓN DE LOGÍSTICA

ANEXO N° 7.2
Contratos

Nombre SOCIEDAD DE BENEFICENCIA AREQUIPA
Departamento - Provincia - Distrito Arequipa -Arequipa

Titular de la sociedad de beneficencia RONALD PABLO IBAÑEZ BARREDA
Cargo Presidente de la Sociedad de Beneficenica Arequipa
Periodo en el cargo 01/12/2022
Fecha de corte 23/12/2022

N°	Del Procedimiento de Selección		Objeto Contractual [1]	Número de Contrato	Objetivo de la Contratación	Fecha de Vigencia Inicial	Fecha de vigencia Final	Monto Contratado Total S/	RUC del Contratista	Razón Social del Contratista
	Tipo de Procedim. de Selección [1]	N° procedimiento de selección								
1	DIRECTO		COMPRA	3	ADQUISICIÓN DE HUEVO DE GALLINA	01/04/2022	31/12/2022	24,120.00	10440633868	DISTRIBUIDORA GIMA CAHUANA DIAZ
2	DIRECTO		SERVICIO	4	TECNICO EN ENFERMERIA	14/01/2022	31/01/2022	1,040.00	10803826710	JHANDY THALIA ALIAGA VALENCIA
3	DIRECTO		SERVICIO	5	LICENCIADA EN NUTRICION	24/01/2022	29/03/2022	4,355.00	10453568858	CLAUDIA RODRIGUEZ YAYA
4	DIRECTO		SERVICIO	6	VIGILANTE TURNO NOCHE	01/02/2022	28/02/2022	1,000.00	10296907958	TOMAS RAMIREZ TINTA
5	DIRECTO		SERVICIO	6.1	VIGILANTE TURNO NOCHE	01/03/2022	30/04/2022	2,000.00	10296907958	TOMAS RAMIREZ TINTA
6	DIRECTO		SERVICIO	6.2	VIGILANTE TURNO NOCHE	01/05/2022	31/05/2022	1,000.00	10296907958	TOMAS RAMIREZ TINTA
7	DIRECTO		SERVICIO	6.3	VIGILANTE TURNO NOCHE	01/06/2022	31/08/2022	3,000.00	10296907958	TOMAS RAMIREZ TINTA
8	DIRECTO		SERVICIO	8.1-2021	SERVICIO DE INTERNET	01/01/2022	28/02/2022	10,915.00	20605111930	NOVA CLOUD S.A.C. - JULIO RAMIREZ ULLOA
9	DIRECTO		SERVICIO	9	ADQUISICION DE PAN	01/05/2022	31/12/2022	36,680.00	10706063353	M Y D DISTRIBUCIONES Y REPRESENTACIONES - MAGU
10	DIRECTO		SERVICIO	11	ALQUILER DE IMPRESORAS	01/05/2022	31/07/2022	3,600.00	20533643895	GRUPO MCG SAC - CARLOS ALFREDO TORRES
11	DIRECTO		SERVICIO	13	APOYO LIMPIEZA	01/02/2022	28/02/2022	1,000.00	10305752911	ROSA MARIA VILCA RODRIGUEZ DE PAUCARA
12	DIRECTO		SERVICIO	14	MEDICO PSIQUIATRA	01/02/2022	28/02/2022	6,600.00	10465477224	CAROL JOANNE ROJAS DIAZ
13	DIRECTO		SERVICIO	14.1	MEDICO PSIQUIATRA	01/03/2022	31/05/2022	19,800.00	10465477224	CAROL JOANNE ROJAS DIAZ
14	DIRECTO		SERVICIO	15	PROMOCION PREVENCION Y SENSIBILIZACIONDE LA NO VIOENCIA C	01/02/2022	30/04/2022	4,500.00	10727568748	NOBELI MARYCRUZ AYME HUANCA
15	DIRECTO		SERVICIO	16	ELABORACION KARDEX	01/02/2022	28/02/2022	1,200.00	10742172649	MARIELA ISABEL HUARACHI GALVEZ
16	DIRECTO		SERVICIO	16.1	ELABORACION KARDEX	01/03/2022	30/05/2022	2,400.00	10742172649	MARIELA ISABEL HUARACHI GALVEZ
17	DIRECTO		SERVICIO	17	SUPERVICION Y COORDINACION DE PLAYAS	01/02/2022	28/02/2022	1,200.00	10710202384	NICOLAS FERNANDO GUILLEN PELAEZ
18	DIRECTO		SERVICIO	18	APOYO A ORGANIZAR Y CLASIFICAR ROPA DE DONACIONES	01/02/2022	28/02/2022	1,200.00	10467077690	LUZ MERY GONZALES ZANCA
19	DIRECTO		SERVICIO	18.1	APOYO A ORGANIZAR Y CLASIFICAR ROPA DE DONACIONES	01/03/2022	31/03/2022	1,200.00	10467077690	LUZ MERY GONZALES ZANCA
20	DIRECTO		SERVICIO	19	APOYO ADMINISTRATIVO	01/02/2022	28/02/2022	1,000.00	10704644642	PIERINA SHIRLEY RAMOS RODRIGUEZ
21	DIRECTO		SERVICIO	20	ABOGADO PROFESIONAL	03/02/2022	28/02/2022	1,800.00	10463334493	KRISTEL GISSELLE LOAYZA CRUZ
22	DIRECTO		SERVICIO	20.1	ABOGADO PROFESIONAL	01/03/2022	31/05/2022	5,400.00	10463334493	KRISTEL GISSELLE LOAYZA CRUZ
23	DIRECTO		SERVICIO	20.2	ABOGADO PROFESIONAL	01/06/2022	30/06/2022	1,800.00	10463334493	KRISTEL GISSELLE LOAYZA CRUZ
24	DIRECTO		SERVICIO	21	APOYO ADMINISTRATIVO	01/02/2022	28/02/2022	1,200.00	10766041898	ARLET SONICCO GARCIA
25	DIRECTO		SERVICIO	22	APOYO EN MANEJO DEL CONTROL PRESUPUESTARIO	01/02/2022	28/02/2022	1,200.00	10479845056	ROSANGELA CCAHUA SARATE
26	DIRECTO		SERVICIO	23	APOYO ADMINISTRATIVO	02/02/2022	28/02/2022	1,200.00	10724130882	MARGARET VERONIKA CANALES MOTTA
27	DIRECTO		SERVICIO	24	PROGRAMA DE REHABILITACION	01/02/2022	28/02/2022	1,200.00	10709480770	JUAN CARLOS USNAYO GOMEZ
28	DIRECTO		SERVICIO	24.1	PROGRAMA DE REHABILITACION	01/03/2022	31/05/2022	3,600.00	10709480770	JUAN CARLOS USNAYO GOMEZ
29	DIRECTO		SERVICIO	24.2	PROGRAMA DE REHABILITACION	01/06/2022	30/06/2022	1,200.00	10709480770	JUAN CARLOS USNAYO GOMEZ
30	DIRECTO		SERVICIO	25	APOYO ADMINISTRATIVO	01/02/2022	28/02/2022	1,100.00	10295370004	ROCIO DEL PILAR BARRIOS MEDINA
31	DIRECTO		SERVICIO	25.1	APOYO ADMINISTRATIVO	01/03/2022	31/05/2022	3,300.00	10295370004	ROCIO DEL PILAR BARRIOS MEDINA
32	DIRECTO		SERVICIO	25.2	APOYO ADMINISTRATIVO	01/06/2022	30/06/2022	1,100.00	10295370004	ROCIO DEL PILAR BARRIOS MEDINA
33	DIRECTO		SERVICIO	26	CAJA RECAUDACION INMUEBLES	01/02/2022	28/02/2022	1,200.00	10466478186	MARIA XIMENA FABIOLA GALLEGOS REYNOSO
34	DIRECTO		SERVICIO	27	PLANIFICAR ASESORAR SUPERVISAR PROYECTOS DE DISEÑO	01/02/2022	28/02/2022	1,800.00	10297336172	PETER YUL BEGAZO RODRIGUEZ
35	DIRECTO		SERVICIO	27.1	PLANIFICAR ASESORAR SUPERVISAR PROYECTOS DE DISEÑO	01/03/2022	31/05/2022	5,400.00	10297336172	PETER YUL BEGAZO RODRIGUEZ
36	DIRECTO		SERVICIO	27.2	PLANIFICAR ASESORAR SUPERVISAR PROYECTOS DE DISEÑO	01/06/2022	30/06/2022	1,800.00	10297336172	PETER YUL BEGAZO RODRIGUEZ
37	DIRECTO		SERVICIO	28	ACTIVIDADES DE MARKETING Y EDICION	01/02/2022	28/02/2022	1,200.00	15603296181	ALEXANDRA JOSELIN CHACON DE MORAN
38	DIRECTO		SERVICIO	28.1	ACTIVIDADES DE MARKETING Y EDICION	01/03/2022	31/03/2022	1,200.00	15603296181	ALEXANDRA JOSELIN CHACON DE MORAN
39	DIRECTO		SERVICIO	28.2	ACTIVIDADES DE MARKETING Y EDICION	01/04/2022	30/04/2022	1,200.00	15603296181	ALEXANDRA JOSELIN CHACON DE MORAN
40	DIRECTO		SERVICIO	28.3	ACTIVIDADES DE MARKETING Y EDICION	01/05/2022	31/05/2022	1,200.00	15603296181	ALEXANDRA JOSELIN CHACON DE MORAN
41	DIRECTO		SERVICIO	29	MEDICO PSIQUIATRA	07/02/2022	28/02/2022	4,180.00	10445771550	ANTHONY AQUILES MARTINEZ ALONZO
42	DIRECTO		SERVICIO	29.1	MEDICO PSIQUIATRA	01/03/2022	31/05/2022	19,800.00	10445771550	ANTHONY AQUILES MARTINEZ ALONZO
43	DIRECTO		SERVICIO	29.2	MEDICO PSIQUIATRA	01/06/2022	31/08/2022	19,800.00	10445771550	ANTHONY AQUILES MARTINEZ ALONZO
44	DIRECTO		SERVICIO	30	TECNICO ENFERMERIA	14/01/2022	31/01/2022	880.00	10772164241	ANTONIA YOVANI ZAA PUMA
45	DIRECTO		SERVICIO	31	MEDICO GENERAL	07/02/2022	28/02/2022	2,200.00	10259900731	HIPOLITO ARTURO VALDERRAMA CHAVEZ

BENEFICENCIA DE AREQUIPA

46	DIRECTO		SERVICIO	31.1	MEDICO GENERAL	01/03/2022	31/05/2022	9,000.00	10293900731	HIPOLITO ARTURO VALDERRAMA CHAVEZ
47	DIRECTO		SERVICIO	31.2	MEDICO GENERAL	01/06/2022	31/08/2022	9,000.00	10293900731	HIPOLITO ARTURO VALDERRAMA CHAVEZ
48	DIRECTO		SERVICIO	32	ESPECIALISTA EN REHABILITACION	01/02/2022	28/02/2022	1,500.00	10426546526	SARA CHAMORRO DOMINGUEZ
49	DIRECTO		SERVICIO	33	ASISTENCIA TECNICA - ACREDITACION DE REFUGIO HM	01/02/2022	31/03/2022	3,600.00	10703793075	ROXANNA GUTIERREZ PACHECO
50	DIRECTO		SERVICIO	33.1	ASISTENCIA TECNICA - ACREDITACION DE REFUGIO HM	01/04/2022	30/04/2022	1,800.00	10703793075	ROXANNA GUTIERREZ PACHECO
51	DIRECTO		SERVICIO	33.2	ASISTENCIA TECNICA - ACREDITACION DE REFUGIO HM	01/05/2022	31/05/2022	1,800.00	10703793075	ROXANNA GUTIERREZ PACHECO
52	DIRECTO		SERVICIO	34	VIGILANCIA CEMENTERIO	01/03/2022	31/05/2022	3,000.00	10755708084	EDWARD JOSE HANCCO MINA
53	DIRECTO		SERVICIO	35	ASISTENTE ADMINISTRATIVO	01/03/2022	31/05/2022	4,500.00	10703472726	CHRISTIAN MAURICIO NINA LOPEZ
54	DIRECTO		SERVICIO	36	APOYO ADMINISTRATIVO	01/03/2022	31/05/2022	3,600.00	10756041898	ARLET SONOCO GARCIA
55	DIRECTO		SERVICIO	37	APOYO EN CONTROL PRESUPUESTARIO	01/03/2022	31/05/2022	3,600.00	10479845056	ROSANGELA CCAHUA SARATE
56	DIRECTO		SERVICIO	37.1	APOYO EN CONTROL PRESUPUESTARIO	01/06/2022	30/06/2022	1,200.00	10479845056	ROSANGELA CCAHUA SARATE
57	DIRECTO		SERVICIO	38	RECAUDACION CAJA	01/03/2022	31/05/2022	3,600.00	10466478186	MARIA XIMENA FABIOLA GALLEGOS REYNOSO
58	DIRECTO		SERVICIO	39	APOYO ADMINISTRATIVO	01/03/2022	31/05/2022	1,000.00	10704644642	PIERINA SHIRLEY RAMOS RODRIGUEZ
59	DIRECTO		SERVICIO	40	ESPECIALISTA EN REHABILITACION	01/03/2022	31/05/2022	4,500.00	17312310864	JULIO CESAR RIVERA VELA
60	DIRECTO		SERVICIO	40.1	ESPECIALISTA EN REHABILITACION	01/06/2022	30/06/2022	1,500.00	17312310864	JULIO CESAR RIVERA VELA
61	DIRECTO		SERVICIO	42	APOYO EN TESORERIA	03/03/2022	31/05/2022	3,522.58	10724130682	MARGARET VERONIKA CANALES MOTTA
62	DIRECTO		SERVICIO	43	APOYO EN MANTENIMIENTO	03/03/2022	30/04/2022	2,322.58	10293076605	GUILLERMO LEONARDO TORRES GUTIERREZ
63	DIRECTO		SERVICIO	43.1	APOYO EN MANTENIMIENTO	01/05/2022	31/07/2022	3,600.00	10293076605	GUILLERMO LEONARDO TORRES GUTIERREZ
64	DIRECTO		SERVICIO	44	APOYO EN MANTENIMIENTO	03/03/2022	30/04/2022	2,322.58	10296544659	JULIO SANTIAGO FERNANDEZ GOMEZ
65	DIRECTO		SERVICIO	44.1	APOYO EN MANTENIMIENTO	01/05/2022	31/07/2022	3,600.00	10296544659	JULIO SANTIAGO FERNANDEZ GOMEZ
66	DIRECTO		SERVICIO	45	SUPERVICION DE OBRA VELATORIO DON BOSCO	10/03/2022	07/07/2022	32,500.00	10404896879	FLORENTINO ELVIS ATENCIO YUCRA
67	DIRECTO		SERVICIO	46	APOYO ADMINISTRATIVO	01/03/2022	30/04/2022	1,041.94	10741760792	SOFIA JHOAN BERNAL PEDRAZA
68	DIRECTO		SERVICIO	47	APOYO ADMINISTRATIVO	23/03/2022	30/04/2022	2,209.00	10477979721	MARIA ANTONIETA VIVEROS AGRAMONTE
69	DIRECTO		SERVICIO	47.1	APOYO ADMINISTRATIVO	01/05/2022	31/05/2022	1,699.23	10477979721	MARIA ANTONIETA VIVEROS AGRAMONTE
70	DIRECTO		SERVICIO	47.2	APOYO ADMINISTRATIVO	01/06/2022	30/06/2022	1,699.23	10477979721	MARIA ANTONIETA VIVEROS AGRAMONTE
71	DIRECTO		SERVICIO	48	TECNICO EN ENFERMERIA	24/03/2022	23/04/2022	1,000.00	10292037371	YENING NATIVIDAD MEDINA NUÑEZ
72	DIRECTO		SERVICIO	48.1	TECNICO ENFERMERIA	24/04/2022	23/05/2022	1,000.00	10292037371	YENING NATIVIDAD MEDINA NUÑEZ
73	DIRECTO		SERVICIO	49	MEDICO PSIQUIATRA	01/03/2022	30/04/2022	13,200.00	10436369610	MARIA ALEJANDRA GONZALES ARENAS
74	DIRECTO		SERVICIO	49.1	MEDICO PSIQUIATRA	01/05/2022	31/07/2022	19,800.00	10436369610	MARIA ALEJANDRA GONZALES ARENAS
75	DIRECTO		SERVICIO	50	ELABORACION DE EXPEDIENTE TECNICO CONSTRUCCION DE N°240	01/04/2022	10/05/2022	19,500.00	20455871426	ARINTA EIRL- SHELMI DEL CASTILLO CHURATA
76	DIRECTO		SERVICIO	51	CUIDADORA PARA NIÑOS	06/04/2022	30/04/2022	1,000.00	10420945413	NANCY QUISPE PARILLO
77	DIRECTO		SERVICIO	51.1	CUIDADORA PARA NIÑOS	01/05/2022	31/05/2022	1,200.00	10420945413	NANCY QUISPE PARILLO
78	DIRECTO		SERVICIO	51.2	CUIDADORA PARA NIÑOS	01/06/2022	30/06/2022	1,200.00	10420945413	NANCY QUISPE PARILLO
79	DIRECTO		SERVICIO	53	JARDINERO	26/04/2022	25/07/2022	3,000.00	10294079535	MARIO AGRAMONTE QUISPE
80	DIRECTO		SERVICIO	54	APOYO ADMINISTRATIVO	27/04/2022	26/06/2022	2,400.00	10445188561	SUSAN COPARA OTAZU
81	DIRECTO		SERVICIO	55	BUSCA DE BECAS EDUCATIVAS	01/05/2022	31/05/2022	1,000.00	10732340697	GABRIELA MILAGROS GAMA CENTENO
82	DIRECTO		SERVICIO	55.1	BUSCA DE BECAS EDUCATIVAS	01/06/2022	30/06/2022	1,000.00	10732340697	GABRIELA MILAGROS GAMA CENTENO
83	DIRECTO		SERVICIO	56	PROMOCION PREVENCION Y SENSIBILIZACIONDE LA NO VIOENCIA C	01/05/2022	31/05/2022	1,500.00	10727968748	NOBELI MARYCRUZ AYME
84	DIRECTO		SERVICIO	56.1	PROMOCION PREVENCION Y SENSIBILIZACIONDE LA NO VIOENCIA C	01/06/2022	30/06/2022	1,500.00	10727968748	NOBELI MARYCRUZ AYME
85	DIRECTO		SERVICIO	57	ELABORACION DE KARDEX	01/05/2022	31/05/2022	1,200.00	10742172649	MARIELA ISABEL HUARACHI GALVEZ
86	DIRECTO		SERVICIO	58	APOYO A ORGANIZAR Y CLASIFICAR ROPA DE DONACIONES	01/05/2022	31/05/2022	1,200.00	10457077690	LUZ MERY GONZALES ZANCA
87	DIRECTO		SERVICIO	58.1	APOYO A ORGANIZAR Y CLASIFICAR ROPA DE DONACIONES	01/06/2022	30/06/2022	1,200.00	10457077690	LUZ MERY GONZALES ZANCA
88	DIRECTO		SERVICIO	59	TECNICO EN ETIQUETADO Y VERIFICACION DE BIENES	26/04/2022	25/06/2022	1,950.00	10714061327	VANESSA ISABEL ARIAS HUANACUNI
89	DIRECTO		SERVICIO	60	CHOFER	04/05/2022	03/06/2022	1,500.00	10297293155	ARNALDO CARRION CHURATA
90	DIRECTO		SERVICIO	61	VIGILANTE	14/05/2022	30/06/2022	1,580.65	10774324432	JUAN ISAAC ARIAS BERRIO
91	DIRECTO		SERVICIO	62	TECNICO ENFERMERIA	17/05/2022	16/07/2022	3,000.00	10402280552	AQUILINA LOURDES QUISPE RAYME
92	DIRECTO		SERVICIO	63	TECNICO EN ETIQUETADO Y VERIFICACION DE BIENES	16/05/2022	15/07/2022	1,950.00	10725187845	BARBARA YULEMY PARI VALENCIA
93	DIRECTO		SERVICIO	64	CHOFER	19/05/2022	30/06/2022	1,703.23	10238140035	ANSELMO GARCIA ESTRADA
94	DIRECTO		SERVICIO	65	VIGILANCIA CEMENTERIO	01/06/2022	30/06/2022	1,000.00	10755708084	EDWARD JOSE HANCCO NINA
95	DIRECTO		SERVICIO	66	APOYO ADMINISTRATIVO	01/06/2022	30/06/2022	1,000.00	10704644642	PIERINA SHIRLEY RAMOS RODRIGUEZ
96	DIRECTO		SERVICIO	69	TECNICO ADMINISTRATIVO	01/06/2022	30/06/2022	1,000.00	10751459381	ZAHIR MELANY ROQUE CORNEJO
97	DIRECTO		SERVICIO	70	SUPERVICION Y COORDINACION DE PLAYAS	01/06/2022	31/06/2022	2,400.00	10750561662	LUIS GUSTAVO RIVERA ALVAREZ
98	DIRECTO		SERVICIO	71	CUIDADO NOCTURNO HM	01/06/2022	30/06/2022	1,200.00	10292337371	YENING NATIVIDAD MEDINA MUÑEZ
99	DIRECTO		SERVICIO	72	RECAUDACION CAJA	01/05/2022	30/05/2022	1,200.00	10466478186	MARIA XIMENA FABIOLA GALLEGOS REYNOSO
100	DIRECTO		SERVICIO	73	CUIDADORA PARA NIÑOS	01/05/2022	30/05/2022	1,200.00	10295364977	YRENE AYQUIPA PAREJA
101	DIRECTO		SERVICIO	74	ELABORACION KARDEX	03/06/2022	30/06/2022	1,120.00	10704129403	JHON ALFREDO HUARACHI GALVEZ
102	DIRECTO		SERVICIO	75	APOYO TESORERIA	03/06/2022	30/06/2022	1,120.00	10724130682	MARGARET VERONIKA CANALES MOTTA
103	DIRECTO		SERVICIO	76	TECNICO ENFERMERIA	05/06/2022	30/06/2022	880.00	10410715997	JESSYCA ELENA VEGA TACO
104	DIRECTO		SERVICIO	77	ASISTENCIA TECNICA - ACREDITACION DE REFUGIO HM	01/06/2022	30/06/2022	1,800.00	10703793075	ROXANNA GUTIERREZ PACHECO
105	DIRECTO		SERVICIO	78	ACTIVIDADES DE MARKETING Y EDICION	01/07/2022	31/07/2022	1,200.00	15603256181	ALEXANDRA JOSELIN CHACON DE MORAN
106	DIRECTO		SERVICIO	79	PLANIFICAR ASESORAR SUPERVISAR PROYECTOS DE DISEÑO	01/07/2022	31/07/2022	1,600.00	10297335172	PETER YUL SEGAZO RODRIGUEZ
107	DIRECTO		SERVICIO	80	APOYO ADMINISTRATIVO	01/07/2022	31/07/2022	1,700.00	10477979721	MARIA ANTONIETA VIVEROS AGRAMONTE
108	DIRECTO		SERVICIO	81	APOYO EN REHABILITACION	05/07/2022	31/07/2022	1,680.00	10709480770	JUAN CARLOS USNAYO GOMEZ
109	DIRECTO		SERVICIO	82	ELABORACION Y COORDINACION DE ACTIVIDADES ESTRATEGIAS	01/07/2022	31/08/2022	3,000.00	10457926559	FRANCO YAMIR FARRO LOZADA

SOCIEDAD DE BENEFICENCIA DE AREQUIPA

Tamar Miyarka Carpio P...

JEFE DE OFICINA DE LOGIS...

110	DIRECTO		SERVICIO	83	CHOFER	06/07/2022	31/07/2022	1,040.00	10433499641	ERICK ALESSANDRO RODRIGUEZ GAMERO
111	DIRECTO		SERVICIO	84	SUPERVISION Y COORDINACION DE PLAYAS	06/07/2022	31/07/2022	1,040.00	10460195417	SONIA YASMINA MOYA CRUZ
112	DIRECTO		SERVICIO	85	APOYO ADMINISTRATIVO	02/07/2022	11/08/2022	1,100.00	10295370004	ROCIO DEL PILAR MEDINA BARRIOS
113	DIRECTO		SERVICIO	86	SUPERVICION Y COORDINACION DE PLAYAS	01/08/2022	31/10/2022	3,600.00	10466478186	MARIA XIMENA FABIOLA GALLEGOS REYNOSO
114	DIRECTO		SERVICIO	87	PLANIFICAR ASESORAR SUPERVISAR PROYECTOS DE DISEÑO	01/08/2022	31/10/2022	5,400.00	10297336172	PETER YUL BEGAZO RODRIGUEZ
115	DIRECTO		SERVICIO	88	MEDICO PSIQUIATRA	01/08/2022	31/10/2022	19,800.00	10436360610	MARIA ALEJANDRA GONZALES ARENAS
116	DIRECTO		SERVICIO	89	APOYO EN REHABILITACION	03/08/2022	31/08/2022	1,160.00	10709480770	JUAN CARLOS USNAYO GOMEZ
117	DIRECTO		SERVICIO	90	MEDICO PSIQUIATRA	03/08/2022	31/10/2022	19,580.00	10452333428	JOSE MANUEL SALAS MENDOZA
118	DIRECTO		SERVICIO	91	APOYO ADMINISTRATIVO	04/08/2022	03/09/2022	1,700.00	10477979721	MARIA ANTONIETA VIVEROS AGRAMONTE
119	DIRECTO		SERVICIO	92	APOYO EN MANTENIMIENTO	01/08/2022	31/10/2022	3,600.00	10296944659	JULIO SANTIAGO FERNANDEZ GOMEZ
120	DIRECTO		SERVICIO	93	APOYO EN MANTENIMIENTO	01/08/2022	31/10/2022	3,600.00	10293079605	GUILLERMO LEONARDO TORRES GUTIERREZ
121	DIRECTO		SERVICIO	94	PROMOCION PREVENCION Y SENSIBILIZACIONDE LA NO VIOLENCIA C	16/08/2022	31/10/2022	3,800.00	10727988748	NOBELI MARYCRUZ AYME HUANCA
122	DIRECTO		SERVICIO	95	ACTIVIDADES DE MARKETING Y EDICION	05/09/2022	04/11/2022	3,000.00	15603296181	ALEXANDRA JOSELIN CHACON DE MORAN
123	DIRECTO		SERVICIO	96	VIGILANTE TURNO NOCHE	01/09/2022	30/11/2022	3,000.00	10296967958	TOMAS RAMIREZ TINTA
124	DIRECTO		SERVICIO	97	SERVICIOS DE SUPERVISOR DE OBRA DE NICHOS VIRGEN DE LA CAS	26/09/2022	25/02/2023	62,500.00	10404896879	FLORENTINO ELVIS ATENCIO YUCRA
125	DIRECTO		SERVICIO	98	ELABORACION Y EJECUCION DEL PLAN DE TRABAJO DE LA BENEFIC	08/08/2022	31/10/2022	2,650.00	10709472726	CHRISTIAN MAURICIO NINA LOPEZ
126	DIRECTO		SERVICIO	99	GUARDIAN Y LIMPIEZA - EDIFICIO RUFINO - LIMA	15/09/2022	31/09/2022	2,300.00	10732679506	PAUL AYRTON CERRON LLAMOCAYA
127	DIRECTO		SERVICIO	100	ALQUILER DE IMPRESORAS	01/09/2022	31/12/2022	4,800.00	20539643895	GRUPO MCG SRL - CARLOS ALFREDO TORRES
128	DIRECTO		SERVICIO	101	APOYO ADMINISTRATIVO	21/09/2022	31/10/2022	1,600.00	10403752016	ISABEL JANET HITO TICONA
129	DIRECTO		SERVICIO	102	APOYO ADMINISTRATIVO	01/10/2022	31/12/2022	3,300.00	10295370004	ROCIO DEL PILAR MEDINA BARRIOS
130	DIRECTO		SERVICIO	103	APOYO EN REHABILITACION	06/10/2022	31/12/2022	3,440.00	10709480770	JUAN CARLOS USNAYO GOMEZ
131	DIRECTO		SERVICIO	104	APOYO ADMINISTRATIVO	12/10/2022	11/12/2022	3,400.00	10477979721	MARIA ANTONIETA VIVEROS AGRAMONTE
132	DIRECTO		SERVICIO	105	MEDICO PSIQUIATRA	01/11/2022	31/12/2022	13,200.00	10436360610	MARIA ALEJANDRA GONZALES ARENAS
133	DIRECTO		SERVICIO	106	SUPERVICION Y COORDINACION DE PLAYAS	01/11/2022	30/11/2022	1,200.00	10466478186	MARIA XIMENA FABIOLA GALLEGOS REYNOSO
134	DIRECTO		SERVICIO	107	PLANIFICAR Y ASESORAR DISEÑO GRAFICO	02/11/2022	31/12/2022	3,540.00	10297336172	PETER YUL BEGAZO RODRIGUEZ
135	DIRECTO		SERVICIO	108	TRABAJADORA SOCIAL	02/11/2022	31/12/2022	3,635.00	10721024267	CAROLA MISHAY RAMIREZ FLORES
136	DIRECTO		SERVICIO	109	MEDICO PSIQUIATRA	02/11/2022	31/12/2022	12,560.00	10452333428	JOSE MANUEL SALAS MENDOZA
137	DIRECTO		SERVICIO	110	APOYO PROG REHABILITACION	04/11/2022	31/12/2022	2,280.00	10754713483	MARILIN YOSI YUCA CHOQUE
138	DIRECTO		SERVICIO	111	MARKETING SOCIAL Y DIGITAL	05/11/2022	31/12/2022	2,800.00	15603296181	ALEXANDRA JOSELIN CHACON DE MORAN
139	DIRECTO		SERVICIO	112	VIGILANTE HOTEL PRESIDENTE	11/11/2022	31/11/2022	1,666.67	10295468706	JULIO ANTONIO LEGARDI GONZALES
140	DIRECTO		SERVICIO	113	APOYO ADMINISTRATIVO	16/11/2022	31/12/2022	1,600.00	10713249511	JESSICA NOELIA APAZA LUNA
141	DIRECTO		SERVICIO	114	PROFESIONAL EN ENFERMERIA	16/11/2022	15/12/2022	1,500.00	10751759644	YISSEL YENY BERRIOS MAMANI
142	DIRECTO		SERVICIO	115	CONTROL PREVIO Y TRIBUTACION	07/12/2022	31/12/2022	1,625.00	10292543048	LUCILA FRISANCHO AGUIRRE
143	DIRECTO		SERVICIO	116	TRABAJADORA SOCIAL	07/12/2022	31/12/2022	1,625.00	10418700942	ESMERALDA VILLANUEVA MONTOYA
144	DIRECTO		SERVICIO	117	MANTENIMIENTO CAR BUEN JESUS	1.5 DIAS CALENDARIO		48,018.45	10466706197	STHEPHANIE JOHANNA QUIROZ APAZA
145	DIRECTO		SERVICIO	1	APOYO EN ACTIVIDADES DIVERSAS DE CAMPO	01/01/2022	31/01/2022	950.00	10435652730	AYALA PUMA ROSA
146	DIRECTO		SERVICIO	2	APOYO EN ACTIVIDADES DIVERSAS DE CAMPO	01/01/2022	31/01/2022	950.00	10753681278	AGUSTI ALBARRACIN ADRIANA GISELLE
147	DIRECTO		SERVICIO	3	APOYO EN ACTIVIDADES DIVERSAS DE CAMPO	01/01/2022	31/01/2022	950.00	10293378300	RAMOS PEREDO CARMEN DIANA
148	DIRECTO		SERVICIO	4	APOYO EN ACTIVIDADES DIVERSAS DE CAMPO	01/01/2022	31/01/2022	950.00	10703219377	HUAYCHO MOLLO CINTHIA MILAGROS
149	DIRECTO		SERVICIO	5	APOYO EN ACTIVIDADES DIVERSAS DE CAMPO	01/01/2022	31/01/2022	950.00	10458619650	HUACANI LUNA DANIELA
150	DIRECTO		SERVICIO	6	APOYO EN ACTIVIDADES DIVERSAS DE CAMPO	01/01/2022	31/01/2022	950.00	10481057511	BEDOYA SALAS DANITZA DAYANA
151	DIRECTO		SERVICIO	7	APOYO EN ACTIVIDADES DIVERSAS DE CAMPO	01/01/2022	31/01/2022	950.00	10714666287	CUCHO HUAMANI DESSIRE MARY
152	DIRECTO		SERVICIO	8	APOYO EN ACTIVIDADES DIVERSAS DE CAMPO	01/01/2022	31/01/2022	950.00	10804913411	USNAYO ALVARADO ELIZABETH
153	DIRECTO		SERVICIO	9	APOYO EN ACTIVIDADES DIVERSAS DE CAMPO	01/01/2022	31/01/2022	950.00	10458196538	BEDOYA SALAS JENNIFFER MARIETA
154	DIRECTO		SERVICIO	10	APOYO EN ACTIVIDADES DIVERSAS DE CAMPO	01/01/2022	31/01/2022	950.00	10460195417	MOYA CRUZ SONIA YASMINA
155	DIRECTO		SERVICIO	11	APOYO EN ACTIVIDADES DIVERSAS DE CAMPO	01/01/2022	31/01/2022	950.00	10802032973	ROJAS CHAVEZ ROBERT GONZALO
156	DIRECTO		SERVICIO	12	APOYO EN ACTIVIDADES DIVERSAS DE CAMPO	01/01/2022	31/01/2022	950.00	10706067961	BERNAL COBOS JENIFER NUNILA
157	DIRECTO		SERVICIO	13	APOYO EN ACTIVIDADES DIVERSAS DE CAMPO	01/01/2022	31/01/2022	950.00	10457466168	ARENAS MAMANI JOSE MIGUEL
158	DIRECTO		SERVICIO	14	APOYO EN ACTIVIDADES DIVERSAS DE CAMPO	01/01/2022	31/01/2022	950.00	10726387276	GARCIA CHALCO MACARENA JAHAIRA
159	DIRECTO		SERVICIO	15	APOYO EN ACTIVIDADES DIVERSAS DE CAMPO	01/01/2022	31/01/2022	950.00	10481772732	MOYA CRUZ MARIA ELENA
160	DIRECTO		SERVICIO	16	APOYO EN ACTIVIDADES DIVERSAS DE CAMPO	01/01/2022	31/01/2022	950.00	10750561662	RIVERA ALVAREZ LUIS GUSTAVO
161	DIRECTO		SERVICIO	17	APOYO EN ACTIVIDADES DIVERSAS DE CAMPO	01/01/2022	31/01/2022	950.00	10603392179	LOPEZ VIZA LUIGUI DEL PIERO
162	DIRECTO		SERVICIO	18	APOYO EN ACTIVIDADES DIVERSAS DE CAMPO	01/01/2022	31/01/2022	950.00	10732213156	QUISPE LIMATAPA KAREN FIORELA
163	DIRECTO		SERVICIO	19	APOYO EN ACTIVIDADES DIVERSAS DE CAMPO	01/01/2022	31/01/2022	950.00	10425914756	ARMUYA MOA LENY YULISA
164	DIRECTO		SERVICIO	20	APOYO EN ACTIVIDADES DIVERSAS DE CAMPO	01/01/2022	31/01/2022	950.00	10295517505	MINGA PACCO JANETH ROSSEMARY
165	DIRECTO		SERVICIO	21	APOYO EN ACTIVIDADES DIVERSAS DE CAMPO	01/01/2022	31/01/2022	950.00	10294229782	HUMPIRE VILCA HERMELINDA
166	DIRECTO		SERVICIO	22	APOYO EN ACTIVIDADES DIVERSAS DE CAMPO	01/01/2022	31/01/2022	950.00	10715050442	LINARES GUEVARA GABRIEL OMAR
167	DIRECTO		SERVICIO	23	APOYO EN ACTIVIDADES DIVERSAS DE CAMPO	01/01/2022	31/01/2022	950.00	10412832196	TURPO CHUTA SANDRA GRISEÑA
168	DIRECTO		SERVICIO	24	APOYO EN ACTIVIDADES DIVERSAS DE CAMPO	01/01/2022	31/01/2022	950.00	10022869642	TINTAYA HUISA NORMA
169	DIRECTO		SERVICIO	25	APOYO EN ACTIVIDADES DIVERSAS DE CAMPO	01/01/2022	31/01/2022	950.00	10714986509	CCARI HUAMANI MARJHORY ROSARIO
170	DIRECTO		SERVICIO	26	APOYO EN ACTIVIDADES DIVERSAS DE CAMPO	01/01/2022	31/01/2022	950.00	10774257590	CRUZ QUISPE RENATO JESUS
171	DIRECTO		SERVICIO	27	APOYO EN ACTIVIDADES DIVERSAS DE CAMPO	01/01/2022	31/01/2022	950.00	10423153305	CHAMBI VELASQUEZ YSABEL FABIOLA
172	DIRECTO		SERVICIO	28	APOYO EN ACTIVIDADES DIVERSAS DE CAMPO	01/01/2022	31/01/2022	950.00	10726218769	AGUSTI ALBARRACIN ALEJANDRO GUILLERMO
173	DIRECTO		SERVICIO	29	APOYO EN ACTIVIDADES DIVERSAS DE CAMPO	01/01/2022	31/01/2022	950.00	10296894911	COBOS ZUMERE RUTH GERARDA

SOCIEDAD DE BENEFICENCIA DE AREQUIPA

NCIA

Samar Mihorka Carpio P[illegible]des

174	DIRECTO		SERVICIO	30	APOYO EN ACTIVIDADES DIVERSAS DE CAMPO	01/01/2022	31/01/2022	950.00	10451269254	VARGAS YUCRA ROCIO ROXANA
175	DIRECTO		SERVICIO	31	APOYO EN ACTIVIDADES DIVERSAS DE CAMPO	01/01/2022	31/01/2022	950.00	10304234712	CRUZ RAMOS REBECA CATALINA
176	DIRECTO		SERVICIO	32	APOYO EN ACTIVIDADES DIVERSAS DE CAMPO	01/01/2022	31/01/2022	950.00	10754542182	TACURI GOMEZ MARGARET DAYANA
177	DIRECTO		SERVICIO	33	APOYO EN ACTIVIDADES DIVERSAS DE CAMPO	01/01/2022	31/01/2022	950.00	10411708182	MAMANI LLANOCA MARILUZ
178	DIRECTO		SERVICIO	34	RETEN QUE CUBRA LOS DESCANSOS DEL PERSONAL DE VIGILANCIA	01/01/2022	31/01/2022	1,240.00	10295419844	FLORES BERDEJO ANDRES JAVIER
179	DIRECTO		SERVICIO	35	COMMUNITY MANAGER	01/01/2022	31/01/2022	1,200.00	15603296181	CHACON DE MORAN ALEXANDRA JOSELIN
180	DIRECTO		SERVICIO	36	ORGANIZACIÓN Y CLASIFICACION DE ROPA DE DONACIONES	01/01/2022	31/01/2022	1,200.00	10467077690	GONZALES ZANCA LUZ MERY
181	DIRECTO		SERVICIO	37	LABORES ADMINISTRATIVAS (CAJA RECAUDACION INMUEBLES)	01/01/2022	31/01/2022	1,200.00	10466478186	GALLEGOS REYNOSO MARIA XIMENA FABIOLA
182	DIRECTO		SERVICIO	38	DIGITACION EN SISTEMA KARDEX	01/01/2022	31/01/2022	1,200.00	10742172649	HUARACHI GALVEZ MARIELA ISABEL
183	DIRECTO		SERVICIO	39	PLANIFICAR, ASESORAR, DIRIGIR, SUPERVISAR Y EJECUTAR PROYEC	01/01/2022	31/01/2022	1,500.00	10297336172	BEGAZO RODRIGUEZ PETER YUL
184	DIRECTO		SERVICIO	40	PROMOCION, PREVENCION Y SENSIBILIZACION DE LA NO VIOLENCIA	01/01/2022	31/01/2022	1,500.00	10727968748	AYME HUANCA NOBELI MARYCRUZ
185	DIRECTO		SERVICIO	41	APOYO EN ACTIVIDADES DIVERSAS DE CAMPO	01/01/2022	31/01/2022	950.00	10403769328	LIMATAPA MUSAJA OLIVA
186	DIRECTO		SERVICIO	42	APOYO ELABORACION DE COMPROBANTES DE PAGO	01/01/2022	31/01/2022	1,200.00	10724130882	CANALES MOTTA MARGARET VERONIKA
187	DIRECTO		SERVICIO	43	ASISTENCIA TECNICA DEL PROCESO DE ACREDITACION REFUGIO T	01/01/2022	31/01/2022	1,800.00	10703793075	GUTIERREZ PACHECO ROXANNA
188	DIRECTO		SERVICIO	44	APOYO EN EL MANEJO DEL CONTROL PRESUPUESTARIO 2022	01/01/2022	31/01/2022	1,200.00	10479845056	OCAHUA SARATE ROSANGELA
189	DIRECTO		SERVICIO	45	PROFESIONAL ESPECIALIZADO EN REHABILITACION	01/01/2022	31/01/2022	1,500.00	10428545525	CHAMORRO DOMINGUEZ SARA AMELIA
190	DIRECTO		SERVICIO	46	ASESORAMIENTO LEGAL	01/01/2022	31/01/2022	1,800.00	10463334493	LOAYZA CRUZ KRISTEL GISSELLE
191	DIRECTO		SERVICIO	47	MEDICO PSIQUIATRA	01/01/2022	31/01/2022	6,600.00	10495477224	ROJAS DIAZ CAROL JOANNE
192	DIRECTO		SERVICIO	48	RETEN QUE CUBRA LOS DESCANSOS DEL PERSONAL DE VIGILANCIA	01/01/2022	31/01/2022	1,240.00	10459512671	HUAMAN YUCRA VICTORIA
193	DIRECTO		SERVICIO	49	CHOFER PROFESIONAL	01/01/2022	31/01/2022	1,500.00	10295463550	CARPIO OJEDA MANUEL JESUS
194	DIRECTO		SERVICIO	50	CUIDADORA PARA LOS NIÑOS DEL CAR CHAVES DE LA ROSA	01/01/2022	31/01/2022	1,200.00	10732495407	VELASQUEZ LEONARDO MARIA LOURDES
195	DIRECTO		SERVICIO	51	ACTIVIDADES DE SUPERVISION Y COORDINACION DE PLAYAS Y ZON	01/01/2022	31/01/2022	1,200.00	10710202384	GUILLEN PELAEZ NICOLAS FERNANDO
196	DIRECTO		SERVICIO	52	PERSONAL RETEN QUE CUBRA LOS DESCANSOS DEL PERSONAL DE	01/01/2022	31/01/2022	1,550.00	10760079478	CALLA MAYDANA ALEXANDER JESUS
197	DIRECTO		SERVICIO	53	MEDICO GENERAL	01/01/2022	31/01/2022	3,000.00	10233900731	VALDERRAMA CHAVEZ HIPOLITO ARTURO
198	DIRECTO		SERVICIO	54	ORDENAMIENTO DE HISTORIALES Y ALMACEN	01/01/2022	31/01/2022	1,200.00	10724721341	PACHECO MAMANI ANA LUCIA
199	DIRECTO		SERVICIO	55	CONTRATAR EL SERVICIO DE ALQUILER DE SERVICIO GOOGLE CLOU	13/01/2022	12/01/2023	4,200.00	20406494170	CONFLUX MULTISERVICIOS S.R.L.
200	DIRECTO		SERVICIO	66	APOYO EN ACTIVIDADES DIVERSAS DE CAMPO	19/01/2022	31/01/2022	411.67	10759164771	BEDOYA SALAS SHEYLA BEATRIZ
201	DIRECTO		SERVICIO	67	SUPERVISION Y COORDINACION DE PLAYAS Y ZONAS DE PARQUEO	19/01/2022	31/01/2022	520.00	10462232387	HUARSAYA JOVE MARILYN PAMELA
202	DIRECTO		SERVICIO	71	APOYO ADMINISTRATIVO	21/01/2022	31/01/2022	930.77	10295370004	BARRIOS MEDINA ROCIO DEL PILAR
203	DIRECTO		SERVICIO	77	APOYO EN ACTIVIDADES DIVERSAS DE CAMPO	01/02/2022	28/02/2022	950.00	10753661278	AGUSTI ALBARRACIN ADRIANA GISELLE
204	DIRECTO		SERVICIO	78	APOYO EN ACTIVIDADES DIVERSAS DE CAMPO	01/02/2022	28/02/2022	950.00	10401833761	LIMATAPA MUSAJA LIDIA
205	DIRECTO		SERVICIO	80	APOYO EN ACTIVIDADES DIVERSAS DE CAMPO	01/02/2022	28/02/2022	950.00	10732213156	QUISPE LIMATAPA KAREN FIORELA
206	DIRECTO		SERVICIO	81	APOYO EN ACTIVIDADES DIVERSAS DE CAMPO	01/02/2022	28/02/2022	950.00	10460195417	MOYA CRUZ SONIA YASMINA
207	DIRECTO		SERVICIO	82	APOYO EN ACTIVIDADES DIVERSAS DE CAMPO	01/02/2022	28/02/2022	950.00	10293378300	RAMOS PEREDO CARMEN DIANA
208	DIRECTO		SERVICIO	83	APOYO EN ACTIVIDADES DIVERSAS DE CAMPO	01/02/2022	28/02/2022	950.00	10760667951	BERNAL COBOS JENIFER NUNILA
209	DIRECTO		SERVICIO	84	APOYO EN ACTIVIDADES DIVERSAS DE CAMPO	01/02/2022	28/02/2022	950.00	10444259651	DUEÑAS MELENDRES CLEMENCIA
210	DIRECTO		SERVICIO	85	APOYO EN ACTIVIDADES DIVERSAS DE CAMPO	01/02/2022	28/02/2022	950.00	10712759696	RAMOS DIAZ LEANDRO HERNAN
211	DIRECTO		SERVICIO	86	APOYO EN ACTIVIDADES DIVERSAS DE CAMPO	01/02/2022	28/02/2022	950.00	10022869542	TINTAYA HUISA NORMA
212	DIRECTO		SERVICIO	87	APOYO EN ACTIVIDADES DIVERSAS DE CAMPO	01/02/2022	28/02/2022	950.00	10728387276	GARCIA CHALCO MACARENA JAHAIRA
213	DIRECTO		SERVICIO	88	APOYO EN ACTIVIDADES DIVERSAS DE CAMPO	01/02/2022	28/02/2022	950.00	10411708182	MAMANI LLAMOCA MARILUZ
214	DIRECTO		SERVICIO	89	APOYO EN ACTIVIDADES DIVERSAS DE CAMPO	01/02/2022	28/02/2022	950.00	10425914756	ARIMUYA NOA LENY YULISA
215	DIRECTO		SERVICIO	90	APOYO EN ACTIVIDADES DIVERSAS DE CAMPO	01/02/2022	28/02/2022	950.00	10750561662	RIVERA ALVAREZ LUIS GUSTAVO
216	DIRECTO		SERVICIO	91	APOYO EN ACTIVIDADES DIVERSAS DE CAMPO	01/02/2022	28/02/2022	950.00	10754542182	TACURI GOMEZ MARGARET DAYANA
217	DIRECTO		SERVICIO	92	APOYO EN ACTIVIDADES DIVERSAS DE CAMPO	01/02/2022	28/02/2022	950.00	10720218769	AGUSTI ALBARRACIN ALEJANDRO GUILLERMO
218	DIRECTO		SERVICIO	93	APOYO EN ACTIVIDADES DIVERSAS DE CAMPO	01/02/2022	28/02/2022	950.00	10412832196	TURPO CHUTA SANDRA GRISEÑA
219	DIRECTO		SERVICIO	94	APOYO EN ACTIVIDADES DIVERSAS DE CAMPO	01/02/2022	28/02/2022	950.00	10774257590	CRUZ QUISPE RENATO JESUS
220	DIRECTO		SERVICIO	95	APOYO EN ACTIVIDADES DIVERSAS DE CAMPO	01/02/2022	28/02/2022	950.00	10480269351	BEDOYA SALAS YESSICA TREYCYL
221	DIRECTO		SERVICIO	96	APOYO EN ACTIVIDADES DIVERSAS DE CAMPO	01/02/2022	28/02/2022	950.00	10481772732	MOYA CRUZ MARIA ELENA
222	DIRECTO		SERVICIO	97	APOYO EN ACTIVIDADES DIVERSAS DE CAMPO	01/02/2022	28/02/2022	950.00	10423153305	CHAMBI VELASQUEZ YSABEL FABIOLA
223	DIRECTO		SERVICIO	98	APOYO EN ACTIVIDADES DIVERSAS DE CAMPO	01/02/2022	28/02/2022	950.00	10706219377	HUAYCHO MOLLO CINTHIA MILAGROS
224	DIRECTO		SERVICIO	99	APOYO EN ACTIVIDADES DIVERSAS DE CAMPO	01/02/2022	28/02/2022	950.00	10804913411	USNAYO ALVARADO ELIZABETH
225	DIRECTO		SERVICIO	100	APOYO EN ACTIVIDADES DIVERSAS DE CAMPO	01/02/2022	28/02/2022	950.00	10296834911	COBOS ZUMERE RUTH GERARDA
226	DIRECTO		SERVICIO	101	APOYO EN ACTIVIDADES DIVERSAS DE CAMPO	01/02/2022	28/02/2022	950.00	10714856287	CUCHO HUAMANI DESSIRE MARY
227	DIRECTO		SERVICIO	102	APOYO EN ACTIVIDADES DIVERSAS DE CAMPO	01/02/2022	28/02/2022	950.00	10451269254	VARGAS YUCRA ROCIO ROXANA
228	DIRECTO		SERVICIO	103	APOYO EN ACTIVIDADES DIVERSAS DE CAMPO	01/02/2022	28/02/2022	950.00	10481057511	BEDOYA SALAS DANITZA DAYANA
229	DIRECTO		SERVICIO	104	APOYO EN ACTIVIDADES DIVERSAS DE CAMPO	01/02/2022	28/02/2022	950.00	10296204001	HUAMANI CHALLA DE CCARI DAMIANA ELSA
230	DIRECTO		SERVICIO	105	APOYO EN ACTIVIDADES DIVERSAS DE CAMPO	01/02/2022	28/02/2022	950.00	10304234712	CRUZ RAMOS REBECA CATALINA
231	DIRECTO		SERVICIO	106	APOYO EN ACTIVIDADES DIVERSAS DE CAMPO	01/02/2022	28/02/2022	950.00	10294229782	HUMPIRE VILCA HERMELINDA
232	DIRECTO		SERVICIO	107	APOYO EN ACTIVIDADES DIVERSAS DE CAMPO	01/02/2022	28/02/2022	950.00	10458619950	HUACANI LUNA DANIELA
233	DIRECTO		SERVICIO	108	APOYO EN ACTIVIDADES DIVERSAS DE CAMPO	01/02/2022	28/02/2022	950.00	10759164771	BEDOYA SALAS SHEYLA BEATRIZ
234	DIRECTO		SERVICIO	110	APOYO EN ACTIVIDADES DIVERSAS DE CAMPO	01/02/2022	28/02/2022	950.00	10296517505	MINGA PACCO JANETH ROSSEMARY
235	DIRECTO		SERVICIO	111	APOYO EN ACTIVIDADES DIVERSAS DE CAMPO	01/02/2022	28/02/2022	950.00	10805758796	FERNANDEZ CATACORA ELMER FREDY
236	DIRECTO		SERVICIO	134	MANTENIMIENTO Y/O REPARACION DE IMPRESORA	04/02/2022	11/02/2022	229.60	10468948350	MENDOZA VELIZ CARMEN ROSA
237	DIRECTO		SERVICIO	136	ALQUILER DE IMPRESORAS MULTIFUNCIONALES	05/02/2022	04/03/2022	1,200.00	20523643895	GRUPO MCS S.R.L.

DE AREQUIPA

Sonia Minorka Carpio P[illegible]les

238	DIRECTO		SERVICIO	139	CONTRATACION DE SOAT	03/02/2022	07/03/2023	68.98	20202380621	MAPFRE PERU COMPAÑIA DE SEGUROS Y REASEGUROS S.A.
239	DIRECTO		SERVICIO	141	CONVERSION Y CUSTODIA DE COMPROBANTES ELECTRONICOS Y E	08/02/2022	07/03/2023	1,100.00	20406494170	CONFLUX MULTISERVICIOS S.R.L.
240	DIRECTO		SERVICIO	145	MEDICO PSIQUIATRA	10/02/2022	28/02/2022	4,180.00	10436380610	GONZALES ARENAS MARIA ALEJANDRA
241	DIRECTO		SERVICIO	146	RETEN QUE CUBRA LOS DESCANSOS DEL PERSONAL DE VIGILANCIA	10/02/2022	28/02/2022	443.33	10760079478	CALLA MAYDANA ALEXANDER JESUS
242	DIRECTO		SERVICIO	147	RETEN QUE CUBRA LOS DESCANSOS DEL PERSONAL DE VIGILANCIA	10/02/2022	28/02/2022	785.33	10459512671	HUAMAN YUCRA VICTORIA
243	DIRECTO		SERVICIO	148	RETEN QUE CUBRA LOS DESCANSOS DEL PERSONAL DE VIGILANCIA	10/02/2022	28/02/2022	785.33	10295419844	FLORES BERDEJO ANDRES JAVIER
244	DIRECTO		SERVICIO	149	CHOFER PROFESIONAL	11/02/2022	28/02/2022	720.00	10295463550	CARPIO OJEDA MANUEL JESUS
245	DIRECTO		SERVICIO	160	ENFERMERA	12/01/2022	31/01/2022	1,000.00	10402280552	QUISPE RAYME AQUILINA LOURDES
246	DIRECTO		SERVICIO	161	APOYO ADMINISTRATIVO EN LA OFICINA DE LA GERENCIA DE RECUR	16/02/2022	28/02/2022	216.67	10741760792	BERNAL PEDRAZA SOFIA JHOAN
247	DIRECTO		SERVICIO	165	RECONOCIMIENTO DEUDA VIGILANTE TURNO NOCHE	01/12/2021	31/12/2021	1,000.00	10296907958	RAMIREZ TINTA TOMAS
248	DIRECTO		SERVICIO	170	RECONOCIMIENTO DEUDA IMPLEMENTACION Y FUNCIONAMIENTO D	01/12/2021	31/12/2021	3,000.00	10294247811	VALDIVIA DELGADO ENRIQUE MANUEL
249	DIRECTO		SERVICIO	171	RECONOCIMIENTO DEUDA MEDICO GENERAL	01/12/2021	31/12/2021	3,000.00	10293900731	VALDERRAMA CHAVEZ HIPOLITO ARTURO
250	DIRECTO		SERVICIO	172	RECONOCIMIENTO DEUDA MEDICO PSIQUIATRA	01/12/2021	31/12/2021	6,600.00	10436380610	GONZALES ARENAS MARIA ALEJANDRA
251	DIRECTO		SERVICIO	173	SEGURIDAD Y VIGILANCIA	20/01/2022	31/01/2022	400.00	10061684013	LLANOS URRESTI CARLOS EDUARDO
252	DIRECTO		SERVICIO	174	RECONOCIMIENTO DEUDA COORDINADORA DEL TALLER HOGAR DE	01/12/2021	31/12/2021	1,600.00	10293918231	LIPA LUQUE JESUS LEONOR
253	DIRECTO		SERVICIO	175	RECONOCIMIENTO DEUDA OPERARIA DE CONFECCION EN EL TALLE	01/12/2021	31/12/2021	800.00	10295653529	PINARES SUAREZ DE QUECAÑO LIBIA ALEJANDRINA
254	DIRECTO		SERVICIO	176	SEGURIDAD Y VIGILANCIA	23/02/2022	28/02/2022	600.00	10714057688	TARAVAY ZUÑIGA SEBASTIAN ALFONSO
255	DIRECTO		SERVICIO	179	ASISTENCIA A DIRECCION DE CEMENTERIO Y SERVICIOS FUNERARIO	20/01/2022	31/01/2022	400.00	10704644642	RAMOS RODRIGUEZ PIERINA SHIRLEY
256	DIRECTO		SERVICIO	180	APOYO EN ACTIVIDADES DIVERSAS DE CAMPO	01/03/2022	31/03/2022	950.00	10423153305	CHAMBI VELASQUEZ YSABEL FABIOLA
257	DIRECTO		SERVICIO	181	APOYO EN ACTIVIDADES DIVERSAS DE CAMPO	01/03/2022	31/03/2022	950.00	10460249351	BEDOYA SALAS YESSICA TREYCYL
258	DIRECTO		SERVICIO	182	APOYO EN ACTIVIDADES DIVERSAS DE CAMPO	01/03/2022	31/03/2022	950.00	10460195417	MOYA CRUZ SONIA YASMINA
259	DIRECTO		SERVICIO	184	APOYO EN ACTIVIDADES DIVERSAS DE CAMPO	01/03/2022	31/03/2022	950.00	10296894911	COBOS ZUMERE RUTH GERARDA
260	DIRECTO		SERVICIO	185	APOYO EN ACTIVIDADES DIVERSAS DE CAMPO	01/03/2022	31/03/2022	950.00	10435852730	AYALA PUMA ROSA
261	DIRECTO		SERVICIO	186	APOYO EN ACTIVIDADES DIVERSAS DE CAMPO	01/03/2022	31/03/2022	950.00	10451269254	VARGAS YUCRA ROCIO ROXANA
262	DIRECTO		SERVICIO	187	APOYO EN ACTIVIDADES DIVERSAS DE CAMPO	01/03/2022	31/03/2022	950.00	10022869642	TINTAYA HUISA NORMA
263	DIRECTO		SERVICIO	188	APOYO EN ACTIVIDADES DIVERSAS DE CAMPO	01/03/2022	31/03/2022	950.00	10481772732	MOYA CRUZ MARIA ELENA
264	DIRECTO		SERVICIO	189	APOYO EN ACTIVIDADES DIVERSAS DE CAMPO	01/03/2022	31/03/2022	950.00	10602737260	CHOQUECONDO ENRIQUEZ MARIA FERNANDA
265	DIRECTO		SERVICIO	190	APOYO EN ACTIVIDADES DIVERSAS DE CAMPO	01/03/2022	31/03/2022	950.00	10409210703	SUAÑA QUISPE PATRICIA ADELINA
266	DIRECTO		SERVICIO	191	APOYO EN ACTIVIDADES DIVERSAS DE CAMPO	01/03/2022	31/03/2022	950.00	10452374108	HUANCA ALVAREZ LILIAN IRIS
267	DIRECTO		SERVICIO	192	APOYO EN ACTIVIDADES DIVERSAS DE CAMPO	01/03/2022	31/03/2022	950.00	10706067961	BERNAL COBOS JENIFER NUMILA
[illegible]	DIRECTO		SERVICIO	193	APOYO EN ACTIVIDADES DIVERSAS DE CAMPO	01/03/2022	31/03/2022	950.00	10294229782	HUMPIRE VILCA HERMELINDA
269	DIRECTO		SERVICIO	195	APOYO EN ACTIVIDADES DIVERSAS DE CAMPO	01/03/2022	31/03/2022	950.00	10469246394	MAYTA MAMANI FLOR DE MARIA
270	DIRECTO		SERVICIO	196	APOYO EN ACTIVIDADES DIVERSAS DE CAMPO	01/03/2022	31/03/2022	950.00	10805750796	FERNANDEZ CATACORA ELMER FREDY
271	DIRECTO		SERVICIO	197	APOYO EN ACTIVIDADES DIVERSAS DE CAMPO	01/03/2022	31/03/2022	950.00	10804913411	USNAYO ALVARADO ELIZABETH
272	DIRECTO		SERVICIO	198	APOYO EN ACTIVIDADES DIVERSAS DE CAMPO	01/03/2022	31/03/2022	950.00	10714896287	CUCHO HUAMANI DESSIRE MARY
273	DIRECTO		SERVICIO	199	APOYO EN ACTIVIDADES DIVERSAS DE CAMPO	01/03/2022	31/03/2022	950.00	10296204001	HUAMANI CHALLA DE CCARI DAMIANA ELSA
274	DIRECTO		SERVICIO	200	APOYO EN ACTIVIDADES DIVERSAS DE CAMPO	01/03/2022	31/03/2022	950.00	10481057511	BEDOYA SALAS DANITZA DAYANA
275	DIRECTO		SERVICIO	201	APOYO EN ACTIVIDADES DIVERSAS DE CAMPO	01/03/2022	31/03/2022	950.00	10444259851	DUEÑAS MELENDRES CLEMENCIA
276	DIRECTO		SERVICIO	202	APOYO EN ACTIVIDADES DIVERSAS DE CAMPO	01/03/2022	31/03/2022	950.00	10768219377	HUAYCHO MOLLO CINTHIA MILAGROS
277	DIRECTO		SERVICIO	203	APOYO EN ACTIVIDADES DIVERSAS DE CAMPO	01/03/2022	31/03/2022	950.00	10293378300	RAMOS PEREDO CARMEN DIANA
278	DIRECTO		SERVICIO	204	APOYO EN ACTIVIDADES DIVERSAS DE CAMPO	01/03/2022	31/03/2022	950.00	10296460163	CARRILLO CASTRO BERTHA
279	DIRECTO		SERVICIO	205	APOYO EN ACTIVIDADES DIVERSAS DE CAMPO	01/03/2022	31/03/2022	950.00	10764585904	AGUSTI ALBARRACIN ANGELO PIERO
280	DIRECTO		SERVICIO	206	APOYO EN ACTIVIDADES DIVERSAS DE CAMPO	01/03/2022	31/03/2022	950.00	10768211791	CHAMBI VELASQUEZ ANA YAMILET
281	DIRECTO		SERVICIO	207	APOYO EN ACTIVIDADES DIVERSAS DE CAMPO	01/03/2022	31/03/2022	950.00	10400061845	PANTIGOSO PAREDES ANABEL SUSANA
282	DIRECTO		SERVICIO	208	APOYO EN ACTIVIDADES DIVERSAS DE CAMPO	01/03/2022	31/03/2022	950.00	10296517505	MINGA PACCO JANETH ROSSEMARY
283	DIRECTO		SERVICIO	209	APOYO EN ACTIVIDADES DIVERSAS DE CAMPO	01/03/2022	31/03/2022	950.00	10411708182	MAMANI LLAMOCA MARILUZ
284	DIRECTO		SERVICIO	211	RETEN QUE CUBRA LOS DESCANSOS DEL PERSONAL DE VIGILANCIA	01/03/2022	31/03/2022	1,271.00	10459512671	HUAMAN YUCRA VICTORIA
285	DIRECTO		SERVICIO	212	RETEN QUE CUBRA LOS DESCANSOS DEL PERSONAL DE VIGILANCIA	01/03/2022	31/03/2022	1,271.00	10295419844	FLORES BERDEJO ANDRES JAVIER
286	DIRECTO		SERVICIO	213	RETEN QUE CUBRA LOS DESCANSOS DEL PERSONAL DE VIGILANCIA	01/03/2022	31/03/2022	950.00	10802032973	ROJAS CHAVEZ ROBERT GONZALO
287	DIRECTO		SERVICIO	215	APOYO EN ACTIVIDADES DIVERSAS DE CAMPO	01/03/2022	31/03/2022	950.00	10483973497	AGUILAR TICONA EVELIN ROSARIO
288	DIRECTO		SERVICIO	216	APOYO EN ACTIVIDADES DIVERSAS DE CAMPO	01/03/2022	31/03/2022	950.00	10723661264	ROMERO RONDAN LUIGGI SERGIO
289	DIRECTO		SERVICIO	217	APOYO EN ACTIVIDADES DIVERSAS DE CAMPO	01/03/2022	31/03/2022	950.00	10753681278	AGUSTI ALBARRACIN ADRIANA GISELLE
290	DIRECTO		SERVICIO	218	APOYO EN ACTIVIDADES DIVERSAS DE CAMPO	01/03/2022	31/03/2022	950.00	10608392179	LOPEZ VIZA LUIGUI DEL PIERO
291	DIRECTO		SERVICIO	222	SERVICIO DE INTERNET Y SEGURIDAD EN LA NUBE VIRTUAL	01/03/2022	31/03/2022	5,457.50	20605111930	NOVACLOUD
292	DIRECTO		SERVICIO	228	ENFERMERA	01/02/2022	28/02/2022	1,500.00	10402280552	QUISPE RAYME AQUILINA LOURDES
293	DIRECTO		SERVICIO	231	CAMBIO DE PILAS PARA RELOJ DE MANO	04/03/2022	07/03/2022	873.00	10296807856	MANTILLA ARIAS ANA CECILIA
294	DIRECTO		SERVICIO	235	SERVICIO DE CATERING	04/03/2022	04/03/2022	860.00	20601070660	MICAELA SERVICIOS GENERALES S.A.C.
295	DIRECTO		SERVICIO	244	APOYO EN ACTIVIDADES DIVERSAS DE CAMPO	11/03/2022	31/03/2022	665.00	10458619650	HUACANI LUNA DANIELA
296	DIRECTO		SERVICIO	249	ELABORACION Y COORDINACION DE ACTIVIDADES ESTRATEGICAS	15/03/2022	14/04/2022	1,500.00	10457920559	FARRO LOZADA FRANCO YAMIR
297	DIRECTO		SERVICIO	259	SERVICIO DE FUMIGACION, DESRATIZACION PARA LA DIRECCION DE	17/03/2022	21/03/2022	637.20	20601765260	GRUPO RUFASTO SAC
298	DIRECTO		SERVICIO	261	POR LA PRESTACION DEL SERVICIO DE TRASLADO DE ATAUD	21/03/2022	21/03/2022	200.00	10295680402	TAIPE ESTEBA ELIANA AMPARO
299	DIRECTO		SERVICIO	262	REPARACION Y MANTENIMIENTO DE CONSERVADORAS Y/O CONGEL	21/03/2022	25/03/2022	7,853.16	10775335381	LIZARRAGA ALCA PAMELA YOSELYN
300	DIRECTO		SERVICIO	264	ACTUALIZACION DE DATOS DE MAUSOLEOS Y SU PROYECCION SEC	21/03/2022	20/04/2022	1,000.00	10751459381	ROQUE CORNEJO ZAHIR MELANY
301	DIRECTO		SERVICIO	265	REALIZAR LOS PLANOS PERIMETRICOS DE 20 UNIPREDIALES	21/03/2022	20/04/2022	1,000.00	10420516873	HUAMANI CHICORI PAMELA ROSA

SOCIEDAD DE BENEFICENCIA DE AREQUIPA
GERENCIA

Ysamar Minorka Carpio P... des

302	DIRECTO		SERVICIO	266	REPARACION DE CPU	28/03/2022	31/03/2022	385.00	10407910012	ENCALADA TORRES CESAR AUGUSTO
303	DIRECTO		SERVICIO	267	MANTENIMIENTO PARA LA IMPRESORA	28/03/2022	31/03/2022	128.00	10468948350	MENDOZA VELIZ CARMEN ROSA
304	DIRECTO		SERVICIO	268	SERVICIO DE FUMIGACION, DESINSECTACION, DESRATIZACION,DES	28/03/2022	31/03/2022	2,800.00	20311864042	CORPORACION DE SERVICIOS INDUSTRIALES S.A.C.A.
305	DIRECTO		SERVICIO	269	POR EL SERVICIO DE MANTENIMIENTO DE LA UNIDAD VEHICULAR EC	28/03/2022	31/03/2022	227.00	20454300573	FRENOS COSME E.I.R.L.
306	DIRECTO		SERVICIO	270	POR EL SERVICIO DE MANTENIMIENTO DE LA UNIDAD VEHICULAR EC	28/03/2022	31/03/2022	530.00	20604489571	MANEGU SERVICIOS GENERALES EMPRESA INDIVIDUAL DE RESPONSABILIDAD LIMITADA
307	DIRECTO		SERVICIO	279	REPARACION DE COCINA	30/03/2022	31/03/2022	3,000.00	10466367139	MULLISACA PALLI AFRODICIO
308	DIRECTO		SERVICIO	281	REPARACION Y MANTENIMIENTO DE 01 IMPRESORA	30/03/2022	31/03/2022	153.40	10468948350	MENDOZA VELIZ CARMEN ROSA
309	DIRECTO		SERVICIO	282	ENFERMERA	01/03/2022	31/03/2022	1,500.00	10402280552	QUISPE RAYME AQUILINA LOURDES
310	DIRECTO		SERVICIO	283	RETEN QUE CUBRA LOS DESCANSOS DEL PERSONAL DE VIGILANCIA	01/04/2022	30/04/2022	1,519.00	10295419844	FLORES BERDEJO ANDRES JAVIER
311	DIRECTO		SERVICIO	284	RETEN QUE CUBRA LOS DESCANSOS DEL PERSONAL DE VIGILANCIA	01/04/2022	30/04/2022	1,488.00	10459512671	HUAMAN YUCRA VICTORIA
312	DIRECTO		SERVICIO	285	RETEN QUE CUBRA LOS DESCANSOS DEL PERSONAL DE VIGILANCIA	01/04/2022	30/04/2022	1,674.00	10760079478	CALLA MAYDANA ALEXANDER JESUS
313	DIRECTO		SERVICIO	286	APOYO EN ACTIVIDADES DIVERSAS DE CAMPO	01/04/2022	30/04/2022	950.00	10458196538	BEDOYA SALAS JENNIFFER MARIETA
314	DIRECTO		SERVICIO	287	APOYO EN ACTIVIDADES DIVERSAS DE CAMPO	01/04/2022	30/04/2022	950.00	10714866287	CUCHO HUAMANI DESSIRE MARY
315	DIRECTO		SERVICIO	288	APOYO EN ACTIVIDADES DIVERSAS DE CAMPO	01/04/2022	30/04/2022	950.00	10400061845	PANTIGOSO PAREDES ANABEL SUSANA
316	DIRECTO		SERVICIO	289	APOYO EN ACTIVIDADES DIVERSAS DE CAMPO	01/04/2022	30/04/2022	950.00	10296460163	CARRILLO CASTRO BERTHA
317	DIRECTO		SERVICIO	290	APOYO EN ACTIVIDADES DIVERSAS DE CAMPO	01/04/2022	30/04/2022	950.00	10483973497	AGUILAR TICONA EVELIN ROSARIO
318	DIRECTO		SERVICIO	291	APOYO EN ACTIVIDADES DIVERSAS DE CAMPO	01/04/2022	30/04/2022	950.00	10296204001	HUAMANI CHAILLA DE CCARI DAMIANA ELSA
319	DIRECTO		SERVICIO	292	APOYO EN ACTIVIDADES DIVERSAS DE CAMPO	01/04/2022	30/04/2022	950.00	10444259851	DUEÑAS MELENDRES CLEMENCIA
320	DIRECTO		SERVICIO	294	APOYO EN ACTIVIDADES DIVERSAS DE CAMPO	01/04/2022	30/04/2022	950.00	10706067961	BERNAL COBOS JENIFER NUNILA
321	DIRECTO		SERVICIO	295	APOYO EN ACTIVIDADES DIVERSAS DE CAMPO	01/04/2022	30/04/2022	950.00	10606392179	LOPEZ VIZA LUIGUI DEL PIERO
322	DIRECTO		SERVICIO	296	APOYO EN ACTIVIDADES DIVERSAS DE CAMPO	01/04/2022	30/04/2022	950.00	10481057511	BEDOYA SALAS DANITZA DAYANA
323	DIRECTO		SERVICIO	297	APOYO EN ACTIVIDADES DIVERSAS DE CAMPO	01/04/2022	30/04/2022	950.00	10409210703	SUAÑA QUISPE PATRICIA ADELINA
324	DIRECTO		SERVICIO	298	APOYO EN ACTIVIDADES DIVERSAS DE CAMPO	01/04/2022	30/04/2022	950.00	10411708182	MAMANI LLAMOCA MARILUZ
325	DIRECTO		SERVICIO	299	APOYO EN ACTIVIDADES DIVERSAS DE CAMPO	01/04/2022	30/04/2022	950.00	10481772732	MOYA CRUZ MARIA ELENA
326	DIRECTO		SERVICIO	300	APOYO EN ACTIVIDADES DIVERSAS DE CAMPO	01/04/2022	30/04/2022	950.00	10435652730	AYALA PUMA ROSA
327	DIRECTO		SERVICIO	301	APOYO EN ACTIVIDADES DIVERSAS DE CAMPO	01/04/2022	30/04/2022	950.00	10768211791	CHAMBI VELASQUEZ ANA YAMILET
328	DIRECTO		SERVICIO	302	APOYO EN ACTIVIDADES DIVERSAS DE CAMPO	01/04/2022	30/04/2022	950.00	10469248394	MAYTA MAMANI FLOR DE MARIA
329	DIRECTO		SERVICIO	303	APOYO EN ACTIVIDADES DIVERSAS DE CAMPO	01/04/2022	30/04/2022	950.00	10706219377	HUAYCHO MOLLO CINTHIA MILAGROS
330	DIRECTO		SERVICIO	304	APOYO EN ACTIVIDADES DIVERSAS DE CAMPO	01/04/2022	30/04/2022	950.00	10460195417	MOYA CRUZ SONIA YASMINA
331	DIRECTO		SERVICIO	305	APOYO EN ACTIVIDADES DIVERSAS DE CAMPO	01/04/2022	30/04/2022	950.00	10294229782	HUMPIRE VILCA HERMELINDA
332	DIRECTO		SERVICIO	306	APOYO EN ACTIVIDADES DIVERSAS DE CAMPO	01/04/2022	30/04/2022	950.00	10451269254	VARGAS YUCRA ROCIO ROXANA
333	DIRECTO		SERVICIO	307	APOYO EN ACTIVIDADES DIVERSAS DE CAMPO	01/04/2022	30/04/2022	950.00	10295517585	MINGA PACCO JANETH ROSSEMARY
334	DIRECTO		SERVICIO	308	APOYO EN ACTIVIDADES DIVERSAS DE CAMPO	01/04/2022	30/04/2022	950.00	10804913411	USNAYO ALVARADO ELIZABETH
335	DIRECTO		SERVICIO	309	APOYO EN ACTIVIDADES DIVERSAS DE CAMPO	01/04/2022	30/04/2022	950.00	10602737280	CHOQUECONDO ENRIQUEZ MARIA FERNANDA
336	DIRECTO		SERVICIO	310	APOYO EN ACTIVIDADES DIVERSAS DE CAMPO	01/04/2022	30/04/2022	950.00	10764585904	AGUSTI ALBARRACIN ANGELO PIERO
337	DIRECTO		SERVICIO	311	APOYO EN ACTIVIDADES DIVERSAS DE CAMPO	01/04/2022	30/04/2022	950.00	10296894911	COBOS ZUMERE RUTH GERARDA
338	DIRECTO		SERVICIO	312	APOYO EN ACTIVIDADES DIVERSAS DE CAMPO	01/04/2022	30/04/2022	950.00	10423153365	CHAMBI VELASQUEZ YSABEL FABIOLA
339	DIRECTO		SERVICIO	313	APOYO EN ACTIVIDADES DIVERSAS DE CAMPO	01/04/2022	30/04/2022	950.00	10022869642	TINTAYA HUISA NORMA
340	DIRECTO		SERVICIO	314	APOYO EN ACTIVIDADES DIVERSAS DE CAMPO	01/04/2022	30/04/2022	950.00	10293378300	RAMOS PEREDO CARMEN DIANA
341	DIRECTO		SERVICIO	315	APOYO EN ACTIVIDADES DIVERSAS DE CAMPO	01/04/2022	30/04/2022	950.00	10456619650	HUACANI LUNA DANIELA
342	DIRECTO		SERVICIO	316	APOYO EN ACTIVIDADES DIVERSAS DE CAMPO	01/04/2022	30/04/2022	950.00	10723661264	ROMERO RONDAN LUIGGI SERGIO
343	DIRECTO		SERVICIO	317	APOYO EN ACTIVIDADES DIVERSAS DE CAMPO	01/04/2022	30/04/2022	950.00	10714986509	OCARI HUAMANI MARJHORY ROSARIO
344	DIRECTO		SERVICIO	318	APOYO EN ACTIVIDADES DIVERSAS DE CAMPO	01/04/2022	30/04/2022	950.00	10802033658	ROJAS CHAVEZ WARNER JOSE
345	DIRECTO		SERVICIO	320	APOYO EN ACTIVIDADES DIVERSAS DE CAMPO	01/04/2022	30/04/2022	950.00	10296469462	ALAVE CHAÑI HENRY JESUS
346	DIRECTO		SERVICIO	321	ENFERMERA	01/04/2022	30/04/2022	1,500.00	10402280552	QUISPE RAYME AQUILINA LOURDES
347	DIRECTO		SERVICIO	322	RECONOCIMIENTO DEUDA SUPERVISION DE LA OBRA PABELLONES I	01/11/2021	30/11/2021	7,394.20	20607881678	ZETA CONSULTORES Y EJECUTORES E.I.R.L
348	DIRECTO		SERVICIO	324	CHOFER	01/04/2022	30/04/2022	1,200.00	10433499641	RODRIGUEZ GAMERO ERICK ALESSANDRO
349	DIRECTO		SERVICIO	330	APOYO EN ACTIVIDADES DIVERSAS DE CAMPO	04/04/2022	30/04/2022	855.00	10422997127	ROSADO EGUILUZ EDWARD ALFREDO
350	DIRECTO		SERVICIO	331	APOYO EN ACTIVIDADES DIVERSAS DE CAMPO	04/04/2022	30/04/2022	855.00	10428589682	FERNANDEZ ARGAMA LESLY HELEN
351	DIRECTO		SERVICIO	341	SUPERVISION Y COORDINACION DE PLAYAS Y ZONAS DE PARQUEO	05/04/2022	30/04/2022	1,000.00	10730761371	AYALA LLAIQUI JESUS GABRIEL
352	DIRECTO		SERVICIO	344	POR EL SERVICIO DE EMPASTE DE PLANILLAS HABERES (ACTIVOS)	06/04/2022	11/04/2022	99.00	20607377902	DISTRIBUIDORA PAPIRO E.I.R.L.
353	DIRECTO		SERVICIO	349	CAMBIO DE ACEITE DE MOTOR, CAMBIO DE FILTRO DE ACEITE, CAM	07/04/2022	11/04/2022	250.00	20604489571	MANEGU SERVICIOS GENERALES EMPRESA INDIVIDUAL DE RESPONSABILIDAD LIMITADA
354	DIRECTO		SERVICIO	353	RECONOCIMIENTO DEUDA CHOFER PROFESIONAL	16/12/2021	31/12/2021	640.00	10295463550	CARPIO OJEDA MANUEL JESUS
355	DIRECTO		SERVICIO	354	ELABORACION DEL KARDEX	11/04/2022	10/05/2022	1,200.00	10742172649	HUARACHI GALVEZ MARIELA ISABEL
356	DIRECTO		SERVICIO	358	SUPERVISION DE LA OBRA PABELLONES DE NICHOS Y COLUMBARIO	01/12/2021	31/12/2021	4,633.41	20607881678	ZETA CONSULTORES Y EJECUTORES E.I.R.L
357	DIRECTO		SERVICIO	359	RECONOCIMIENTO DEUDA LIMPIEZA Y GUARDIANIA EN EL EDIFICIO P	18/11/2021	31/12/2021	2,150.00	10732679586	CERRON LLAMOCAYA PAUL AYRTON
358	DIRECTO		SERVICIO	360	ASESORIA EXTERNA	12/04/2022	26/04/2022	3,000.00	10295390951	CONDORENA ARIAS JUAN ELMER
359	DIRECTO		SERVICIO	370	RECARGA DE (20) EXTINTORES	19/04/2022	22/04/2022	605.50	20607239344	CORPORACION SEREX S.A.C.
360	DIRECTO		SERVICIO	373	CHOFER	19/04/2022	18/05/2022	1,200.00	10238140035	GARCIA ESTRADA ANSELMO
361	DIRECTO		SERVICIO	380	MANTENIMIENTO DE LA UNIDAD VEHICULAR	21/04/2022	22/04/2022	400.00	20455350684	JJ CORPORACION INDUSTRIAL E.I.R.L
362	DIRECTO		SERVICIO	381	CUIDADORA PARA LOS MENORES DEL CAR DEL NIÑO CHAVES DE LA	22/04/2022	31/05/2022	1,200.00	10758740322	PARICAHUA VELO CARMEN ROSA
363	DIRECTO		SERVICIO	382	MEDICO PSIQUIATRA	10/01/2022	31/01/2022	4,840.00	10445771550	MARTINEZ ALONZO ANTHONY AQUILES
364	DIRECTO		SERVICIO	386	SERVICIO DE DESAYUNO	26/04/2022	26/04/2022	290.00	20610076660	MICAELA SERVICIOS GENERALES S.A.C.
365	DIRECTO		SERVICIO	387	REAJUSTE DE LA EJECUCION DE LA OBRA DE CONSTRUCCION DE PA	26/04/2022	26/04/2022	54,951.02	20605881956	DYNAMIKA CONSULTORES Y ADMINISTRADORES S.R.L.

SOCIEDAD DE BENEFICENCIA DE AREQUIPA

Yesmar Minarka Carpio P...

366	DIRECTO		SERVICIO	389	APOYO EN ACTIVIDADES DIVERSAS DE CAMPO	01/05/2022	31/05/2022	950.00	10295284881	HUAMANI CHALLA DE CCARI DAMIANA ELSA
367	DIRECTO		SERVICIO	390	APOYO EN ACTIVIDADES DIVERSAS DE CAMPO	01/05/2022	31/05/2022	950.00	10423153305	CHAMBI VELASQUEZ YSABEL FABIOLA
368	DIRECTO		SERVICIO	391	APOYO EN ACTIVIDADES DIVERSAS DE CAMPO	01/05/2022	31/05/2022	950.00	10802033058	ROJAS CHAVEZ WARNER JOSE
369	DIRECTO		SERVICIO	392	APOYO EN ACTIVIDADES DIVERSAS DE CAMPO	01/05/2022	31/05/2022	950.00	10296694911	COBOS ZUMERE RUTH GERARDA
370	DIRECTO		SERVICIO	393	APOYO EN ACTIVIDADES DIVERSAS DE CAMPO	01/05/2022	31/05/2022	950.00	10451259254	VARGAS YUCRA ROCIO ROXANA
371	DIRECTO		SERVICIO	394	APOYO EN ACTIVIDADES DIVERSAS DE CAMPO	01/05/2022	31/05/2022	950.00	10409210703	SUAÑA QUISPE PATRICIA ADELINA
372	DIRECTO		SERVICIO	395	APOYO EN ACTIVIDADES DIVERSAS DE CAMPO	01/05/2022	31/05/2022	950.00	10022869642	TINTAYA HUISA NORMA
373	DIRECTO		SERVICIO	396	APOYO EN ACTIVIDADES DIVERSAS DE CAMPO	01/05/2022	31/05/2022	950.00	10411708182	MAMANI LLAMOCA MARILUZ
374	DIRECTO		SERVICIO	397	APOYO EN ACTIVIDADES DIVERSAS DE CAMPO	01/05/2022	31/05/2022	950.00	10602737280	CHOQUECONDO ENRIQUEZ MARIA FERNANDA
375	DIRECTO		SERVICIO	398	APOYO EN ACTIVIDADES DIVERSAS DE CAMPO	01/05/2022	31/05/2022	950.00	10481772732	MOYA CRUZ MARIA ELENA
376	DIRECTO		SERVICIO	400	APOYO EN ACTIVIDADES DIVERSAS DE CAMPO	01/05/2022	31/05/2022	950.00	10470178481	SALLO MAMANI LISETH MANUELA
377	DIRECTO		SERVICIO	401	APOYO EN ACTIVIDADES DIVERSAS DE CAMPO	01/05/2022	31/05/2022	950.00	10458196538	BEDOYA SALAS JENNIFFER MARIETA
378	DIRECTO		SERVICIO	403	APOYO EN ACTIVIDADES DIVERSAS DE CAMPO	01/05/2022	31/05/2022	950.00	10469248394	MAYTA MAMANI FLOR DE MARIA
379	DIRECTO		SERVICIO	405	APOYO EN ACTIVIDADES DIVERSAS DE CAMPO	01/05/2022	31/05/2022	950.00	10804913411	USNAYO ALVARADO ELIZABETH
380	DIRECTO		SERVICIO	406	APOYO EN ACTIVIDADES DIVERSAS DE CAMPO	01/05/2022	31/05/2022	950.00	10714866287	CUCHO HUAMANI DESSIRE MARY
381	DIRECTO		SERVICIO	407	APOYO EN ACTIVIDADES DIVERSAS DE CAMPO	01/05/2022	31/05/2022	950.00	10481057511	BEDOYA SALAS DANITZA DAYANA
382	DIRECTO		SERVICIO	408	APOYO EN ACTIVIDADES DIVERSAS DE CAMPO	01/05/2022	31/05/2022	950.00	10458619650	HUACANI LUNA DANIELA
383	DIRECTO		SERVICIO	409	APOYO EN ACTIVIDADES DIVERSAS DE CAMPO	01/05/2022	31/05/2022	950.00	10444259851	DUEÑAS MELENDRES CLEMENCIA
384	DIRECTO		SERVICIO	410	APOYO EN ACTIVIDADES DIVERSAS DE CAMPO	01/05/2022	31/05/2022	950.00	10293378300	RAMOS PEREDO CARMEN DIANA
385	DIRECTO		SERVICIO	411	APOYO EN ACTIVIDADES DIVERSAS DE CAMPO	01/05/2022	31/05/2022	950.00	10296450163	CARRILLO CASTRO BERTHA
386	DIRECTO		SERVICIO	412	APOYO EN ACTIVIDADES DIVERSAS DE CAMPO	01/05/2022	31/05/2022	950.00	10764585994	AGUSTI ALBARRACIN ANGELO PIERO
387	DIRECTO		SERVICIO	413	APOYO EN ACTIVIDADES DIVERSAS DE CAMPO	01/05/2022	31/05/2022	950.00	10483973497	AGUILAR TICONA EVELIN ROSARIO
388	DIRECTO		SERVICIO	414	APOYO EN ACTIVIDADES DIVERSAS DE CAMPO	01/05/2022	31/05/2022	950.00	10706219377	HUAYCHO MOLLO CINTHIA MILAGROS
389	DIRECTO		SERVICIO	416	APOYO EN ACTIVIDADES DIVERSAS DE CAMPO	01/05/2022	31/05/2022	950.00	10425834512	MAYTA MAMANI DE ROSADO DELIA CONCEPCION
390	DIRECTO		SERVICIO	417	APOYO EN ACTIVIDADES DIVERSAS DE CAMPO	01/05/2022	31/05/2022	950.00	10608392179	LOPEZ VIZA LUIGUI DEL PIERO
391	DIRECTO		SERVICIO	418	APOYO EN ACTIVIDADES DIVERSAS DE CAMPO	01/05/2022	31/05/2022	950.00	10304234712	CRUZ RAMOS REBECA CATALINA
392	DIRECTO		SERVICIO	419	APOYO EN ACTIVIDADES DIVERSAS DE CAMPO	01/05/2022	31/05/2022	950.00	10296459462	ALAVE CHAÑI HENRY JESUS
393	DIRECTO		SERVICIO	420	APOYO EN ACTIVIDADES DIVERSAS DE CAMPO	01/05/2022	31/05/2022	950.00	10400061845	PANTIGOSO PAREDES ANABEL SUSANA
394	DIRECTO		SERVICIO	421	APOYO EN ACTIVIDADES DIVERSAS DE CAMPO	01/05/2022	31/05/2022	950.00	10753681278	AGUSTI ALBARRACIN ADRIANA GISELLE
395	DIRECTO		SERVICIO	422	APOYO EN ACTIVIDADES DIVERSAS DE CAMPO	01/05/2022	31/05/2022	950.00	10450195417	MOYA CRUZ SONIA YASMINA
396	DIRECTO		SERVICIO	423	APOYO EN ACTIVIDADES DIVERSAS DE CAMPO	01/05/2022	31/05/2022	950.00	10426589082	FERNANDEZ ARGAMA LESLY HELEN
397	DIRECTO		SERVICIO	424	APOYO EN ACTIVIDADES DIVERSAS DE CAMPO	01/05/2022	31/05/2022	950.00	10768211791	CHAMBI VELASQUEZ ANA YAMILET
398	DIRECTO		SERVICIO	425	RETEN QUE CUBRA LOS DESCANSOS DEL PERSONAL DE VIGILANCIA	01/05/2022	31/05/2022	1,240.00	10295419844	FLORES BERDEJO ANDRES JAVIER
399	DIRECTO		SERVICIO	426	RETEN QUE CUBRA LOS DESCANSOS DEL PERSONAL DE VIGILANCIA	01/05/2022	31/05/2022	837.00	10760079478	CALLA MAYDANA ALEXANDER JESUS
400	DIRECTO		SERVICIO	427	RETEN QUE CUBRA LOS DESCANSOS DEL PERSONAL DE VIGILANCIA	01/05/2022	31/05/2022	1,240.00	10459512671	HUAMAN YUCRA VICTORIA
401	DIRECTO		SERVICIO	428	SUPERVISION Y COORDINACION DE PLAYAS Y ZONA DE PARQUEO	01/05/2022	31/05/2022	1,200.00	10400494552	ECHEVARRIA LOAYZA JULIE GLORIA
402	DIRECTO		SERVICIO	430	ELABORACION DE ACTIVIDADES ESTRATEGICAS DE PRESIDENCIA	01/05/2022	31/05/2022	1,500.00	10457926559	FARRO LOZADA FRANCO YAMIR
403	DIRECTO		SERVICIO	437	APOYO TECNICO ADMINISTRATIVO	01/05/2022	31/05/2022	935.48	10751459381	ROQUE CORNEJO ZAHIR MELANY
404	DIRECTO		SERVICIO	438	APOYO EN ACTIVIDADES DIVERSAS DE CAMPO	03/05/2022	31/05/2022	918.33	10734449640	VALENCIA COPA ANYELY NAYELY
405	DIRECTO		SERVICIO	447	ALQUILER DE IMPRESORAS MULTIFUNCIONALES	05/03/2022	04/04/2022	1,200.00	20539643895	GRUPO MCG S.R.L.
406	DIRECTO		SERVICIO	451	ALQUILER DE IMPRESORAS MULTIFUNCIONALES	05/04/2022	04/05/2022	1,200.00	20539643895	GRUPO MCG S.R.L.
407	DIRECTO		SERVICIO	452	APOYO EN ACTIVIDADES DIVERSAS DE CAMPO	06/05/2022	31/05/2022	823.33	10805750796	FERNANDEZ CATACORA ELMER FREDY
408	DIRECTO		SERVICIO	466	MANTENIMIENTO DE LA IMPRESORA	11/05/2022	11/05/2022	153.40	10468948350	MENDOZA VELIZ CARMEN ROSA
409	DIRECTO		SERVICIO	469	COMPRA DE PASAJES AEREOS AREQUIPA - LIMA - AREQUIPA	11/05/2022	11/05/2022	1,470.00	10468411704	VASQUEZ MAMANI ROSSIVELT YESSENIA
410	DIRECTO		SERVICIO	470	COMPRA DE PASAJES AEREOS AREQUIPA-CUSCO-AREQUIPA	11/05/2022	11/05/2022	2,280.00	10468411704	VASQUEZ MAMANI ROSSIVELT YESSENIA
411	DIRECTO		SERVICIO	471	SUPERVISION Y COORDINACION DE PLAYAS Y ZONAS DE PARQUEO	11/05/2022	31/05/2022	812.90	10750561662	RIVERA ALVAREZ LUIS GUSTAVO
412	DIRECTO		SERVICIO	472	MANTENIMIENTO DE LA MAQUINA PERCUTOR	11/05/2022	11/05/2022	290.00	10296166621	DOMÍNGUEZ QUISPE JOSE LUIS
413	DIRECTO		SERVICIO	473	COMPRA DE UN PASAJE AEREO AREQUIPA-CUSCO-AREQUIPA	11/05/2022	11/05/2022	860.00	10468411704	VASQUEZ MAMANI ROSSIVELT YESSENIA
414	DIRECTO		SERVICIO	474	APOYO ADMINISTRATIVO EN LA GERENCIA DE RECURSOS ECONOMI	11/05/2022	10/06/2022	500.00	10741750792	BERNAL PEDRAZA SOFIA JHOAN
415	DIRECTO		SERVICIO	475	APOYO EN ACTIVIDADES DIVERSAS DE CAMPO	13/05/2022	31/05/2022	601.67	10063998461	MAMANI ESPINOZA DAMIAN
416	DIRECTO		SERVICIO	476	APOYO EN ACTIVIDADES DIVERSAS DE CAMPO	13/05/2022	31/05/2022	601.67	10442125622	MACHACA GUEVARA MARLENI
417	DIRECTO		SERVICIO	502	APOYO EN ACTIVIDADES DIVERSAS DE CAMPO	01/06/2022	30/06/2022	950.00	10802032973	ROJAS CHAVEZ ROBERT GONZALO
418	DIRECTO		SERVICIO	503	APOYO EN ACTIVIDADES DIVERSAS DE CAMPO	01/06/2022	30/06/2022	950.00	10425834512	MAYTA MAMANI DE ROSADO DELIA CONCEPCION
419	DIRECTO		SERVICIO	504	APOYO EN ACTIVIDADES DIVERSAS DE CAMPO	01/06/2022	30/06/2022	950.00	10805750796	FERNANDEZ CATACORA ELMER FREDY
420	DIRECTO		SERVICIO	505	APOYO EN ACTIVIDADES DIVERSAS DE CAMPO	01/06/2022	30/06/2022	950.00	10296204001	HUAMANI CHALLA DE CCARI DAMIANA ELSA
421	DIRECTO		SERVICIO	506	APOYO EN ACTIVIDADES DIVERSAS DE CAMPO	01/06/2022	30/06/2022	950.00	10063998461	MAMANI ESPINOZA DAMIAN
422	DIRECTO		SERVICIO	507	APOYO EN ACTIVIDADES DIVERSAS DE CAMPO	01/06/2022	30/06/2022	950.00	10444259851	DUEÑAS MELENDRES CLEMENCIA
423	DIRECTO		SERVICIO	508	APOYO EN ACTIVIDADES DIVERSAS DE CAMPO	01/06/2022	30/06/2022	950.00	10418253369	ASPILCUETA MARTINEZ CELIA CYNTHIA
424	DIRECTO		SERVICIO	509	APOYO EN ACTIVIDADES DIVERSAS DE CAMPO	01/06/2022	30/06/2022	950.00	10296450163	CARRILLO CASTRO BERTHA
425	DIRECTO		SERVICIO	510	APOYO EN ACTIVIDADES DIVERSAS DE CAMPO	01/06/2022	30/06/2022	950.00	10734449640	VALENCIA COPA ANYELY NAYELY
426	DIRECTO		SERVICIO	511	APOYO EN ACTIVIDADES DIVERSAS DE CAMPO	01/06/2022	30/06/2022	950.00	10768211791	CHAMBI VELASQUEZ ANA YAMILET
427	DIRECTO		SERVICIO	512	APOYO EN ACTIVIDADES DIVERSAS DE CAMPO	01/06/2022	30/06/2022	950.00	10400061845	PANTIGOSO PAREDES ANABEL SUSANA
428	DIRECTO		SERVICIO	513	APOYO EN ACTIVIDADES DIVERSAS DE CAMPO	01/06/2022	30/06/2022	950.00	10480249351	BEDOYA SALAS YESSICA TREYCYL
429	DIRECTO		SERVICIO	515	APOYO EN ACTIVIDADES DIVERSAS DE CAMPO	01/06/2022	30/06/2022	950.00	10411708182	MAMANI LLAMOCA MARILUZ

SOCIEDAD DE BENEFICENCIA DE AREQUIPA

Ysamar Minorka Carpio P...

430	DIRECTO		SERVICIO	516	APOYO EN ACTIVIDADES DIVERSAS DE CAMPO	01/06/2022	30/06/2022	950.00	10602737280	CHOQUECONDO ENRIQUEZ MARIA FERNANDA
431	DIRECTO		SERVICIO	517	APOYO EN ACTIVIDADES DIVERSAS DE CAMPO	01/06/2022	30/06/2022	950.00	10481772732	MOYA CRUZ MARIA ELENA
432	DIRECTO		SERVICIO	518	APOYO EN ACTIVIDADES DIVERSAS DE CAMPO	01/06/2022	30/06/2022	950.00	10293378300	RAMOS PEREDO CARMEN DIANA
433	DIRECTO		SERVICIO	519	APOYO EN ACTIVIDADES DIVERSAS DE CAMPO	01/06/2022	30/06/2022	950.00	10458196536	BEDOYA SALAS JENNIFFER MARIETA
434	DIRECTO		SERVICIO	521	APOYO EN ACTIVIDADES DIVERSAS DE CAMPO	01/06/2022	30/06/2022	950.00	10296469462	ALAVE CHAÑI HENRY JESUS
435	DIRECTO		SERVICIO	522	APOYO EN ACTIVIDADES DIVERSAS DE CAMPO	01/06/2022	30/06/2022	950.00	10469248394	MAYTA MAMANI FLOR DE MARIA
436	DIRECTO		SERVICIO	523	APOYO EN ACTIVIDADES DIVERSAS DE CAMPO	01/06/2022	30/06/2022	950.00	10483973497	AGUILAR TICONA EVELIN ROSARIO
437	DIRECTO		SERVICIO	524	APOYO EN ACTIVIDADES DIVERSAS DE CAMPO	01/06/2022	30/06/2022	950.00	10604913411	USNAYO ALVARADO ELIZABETH
438	DIRECTO		SERVICIO	525	APOYO EN ACTIVIDADES DIVERSAS DE CAMPO	01/06/2022	30/06/2022	950.00	10714666287	CUCHO HUAMANI DESSIRE MARY
439	DIRECTO		SERVICIO	526	APOYO EN ACTIVIDADES DIVERSAS DE CAMPO	01/06/2022	30/06/2022	950.00	10764585994	AGUSTI ALBARRACIN ANGELO PIERO
440	DIRECTO		SERVICIO	527	APOYO EN ACTIVIDADES DIVERSAS DE CAMPO	01/06/2022	30/06/2022	950.00	10022869642	TINTAYA HUISA NORMA
441	DIRECTO		SERVICIO	528	APOYO EN ACTIVIDADES DIVERSAS DE CAMPO	01/06/2022	30/06/2022	950.00	10451269254	VARGAS YUCRA ROCIO ROXANA
442	DIRECTO		SERVICIO	529	APOYO EN ACTIVIDADES DIVERSAS DE CAMPO	01/06/2022	30/06/2022	950.00	10423153305	CHAMBI VELASQUEZ YSABEL FABIOLA
443	DIRECTO		SERVICIO	530	APOYO EN ACTIVIDADES DIVERSAS DE CAMPO	01/06/2022	30/06/2022	950.00	10296894911	COBOS ZUMERE RUTH GERARDA
444	DIRECTO		SERVICIO	531	APOYO EN ACTIVIDADES DIVERSAS DE CAMPO	01/06/2022	30/06/2022	950.00	10774257590	CRUZ QUISPE RENATO JESUS
445	DIRECTO		SERVICIO	532	APOYO EN ACTIVIDADES DIVERSAS DE CAMPO	01/06/2022	30/06/2022	950.00	10304234712	CRUZ RAMOS REBECA CATALINA
446	DIRECTO		SERVICIO	533	APOYO EN ACTIVIDADES DIVERSAS DE CAMPO	01/06/2022	30/06/2022	950.00	10409210703	SUAÑA QUISPE PATRICIA ADELINA
447	DIRECTO		SERVICIO	534	APOYO EN ACTIVIDADES DIVERSAS DE CAMPO	01/06/2022	30/06/2022	950.00	10731025482	VILCA TISNADO MERCY EVELYN
448	DIRECTO		SERVICIO	535	APOYO EN ACTIVIDADES DIVERSAS DE CAMPO	01/06/2022	30/06/2022	950.00	10481057511	BEDOYA SALAS DANITZA DAYANA
449	DIRECTO		SERVICIO	536	APOYO EN ACTIVIDADES DIVERSAS DE CAMPO	01/06/2022	30/06/2022	950.00	10706967961	BERNAL COBOS JENIFER NUNILA
450	DIRECTO		SERVICIO	537	RETEN QUE CUBRA LOS DESCANSOS DEL PERSONAL DE VIGILANCIA	01/06/2022	30/06/2022	1,240.00	10458512671	HUAMAN YUCRA VICTORIA
451	DIRECTO		SERVICIO	538	RETEN QUE CUBRA LOS DESCANSOS DEL PERSONAL DE VIGILANCIA	01/06/2022	30/06/2022	1,240.00	10295419844	FLORES BERDEJO ANDRES JAVIER
452	DIRECTO		SERVICIO	540	RETEN QUE CUBRA LOS DESCANSOS DEL PERSONAL DE VIGILANCIA	01/06/2022	30/06/2022	868.00	10760079478	CALLA MAYDANA ALEXANDER JESUS
453	DIRECTO		SERVICIO	541	ACTIVIDADES DE MARKETING Y EDICION DE VIDEO	01/06/2022	30/06/2022	1,200.00	15603256181	CHACON DE MORAN ALEXANDRA JOSELIN
454	DIRECTO		SERVICIO	542	TECNICO DE ENFERMERIA	01/06/2022	30/06/2022	1,200.00	10295560588	CACERES COLLANQUI BALVINA BONIFACIA
455	DIRECTO		SERVICIO	565	APOYO EN ACTIVIDADES DIVERSAS DE CAMPO	07/06/2022	30/06/2022	760.00	10460995417	MOYA CRUZ SONIA YASMINA
456	DIRECTO		SERVICIO	567	CHOFER PROFESIONAL	07/06/2022	30/06/2022	1,200.00	10297293155	CARREON CHURATA ARNALDO
457	DIRECTO		SERVICIO	574	POR LA COMPRA DE DOS PASAJES AREQUIPA-LIMA-AREQUIPA	09/06/2022	09/06/2022	1,720.00	10458411704	VASQUEZ MAMANI ROSSIVELT YESSENIA
458	DIRECTO		SERVICIO	588	SERVICIO DE CAMBIO DE PILAS 16 PARA RELOJ DE MANO	17/06/2022	17/06/2022	72.00	10296807856	MANTILLA ARIAS ANA CECILIA
459	DIRECTO		SERVICIO	589	SERVICIO DE CAMBIO DE 68 PILAS PARA RELOJ DE MANO	17/06/2022	17/06/2022	306.00	10296807856	MANTILLA ARIAS ANA CECILIA
460	DIRECTO		SERVICIO	599	APOYO EN ACTIVIDADES DIVERSAS DE CAMPO	01/07/2022	31/07/2022	950.00	10445187114	ROJAS MAMANI AMPARO GISELLA
461	DIRECTO		SERVICIO	600	APOYO EN ACTIVIDADES DIVERSAS DE CAMPO	01/07/2022	31/07/2022	950.00	10440828357	CUCHO HUAMANI ADA MARY
462	DIRECTO		SERVICIO	601	APOYO EN ACTIVIDADES DIVERSAS DE CAMPO	01/07/2022	31/07/2022	950.00	10400061845	PANTIGOSO PAREDES ANABEL SUSANA
463	DIRECTO		SERVICIO	602	APOYO EN ACTIVIDADES DIVERSAS DE CAMPO	01/07/2022	31/07/2022	950.00	10296529902	BERNAL TORRES ANGEL ROMAN
464	DIRECTO		SERVICIO	603	APOYO EN ACTIVIDADES DIVERSAS DE CAMPO	01/07/2022	31/07/2022	950.00	10764585904	AGUSTI ALBARRACIN ANGELO PIERO
465	DIRECTO		SERVICIO	604	APOYO EN ACTIVIDADES DIVERSAS DE CAMPO	01/07/2022	31/07/2022	950.00	10734449649	VALENCIA COPA ANYELY NAYELY
466	DIRECTO		SERVICIO	605	APOYO EN ACTIVIDADES DIVERSAS DE CAMPO	01/07/2022	31/07/2022	950.00	10296480163	CARRILLO CASTRO BERTHA
467	DIRECTO		SERVICIO	606	APOYO EN ACTIVIDADES DIVERSAS DE CAMPO	01/07/2022	31/07/2022	950.00	10293378300	RAMOS PEREDO CARMEN DIANA
468	DIRECTO		SERVICIO	607	APOYO EN ACTIVIDADES DIVERSAS DE CAMPO	01/07/2022	31/07/2022	950.00	10444259851	DUEÑAS MELENDRES CLEMENCIA
469	DIRECTO		SERVICIO	608	APOYO EN ACTIVIDADES DIVERSAS DE CAMPO	01/07/2022	31/07/2022	950.00	10683998461	MAMANI ESPINOZA DAMIAN
470	DIRECTO		SERVICIO	609	APOYO EN ACTIVIDADES DIVERSAS DE CAMPO	01/07/2022	31/07/2022	950.00	10296264001	HUAMANI CHALLA DE OCARI DAMIANA ELSA
471	DIRECTO		SERVICIO	610	APOYO EN ACTIVIDADES DIVERSAS DE CAMPO	01/07/2022	31/07/2022	950.00	10481057511	BEDOYA SALAS DANITZA DAYANA
472	DIRECTO		SERVICIO	611	APOYO EN ACTIVIDADES DIVERSAS DE CAMPO	01/07/2022	31/07/2022	950.00	10483973497	AGUILAR TICONA EVELIN ROSARIO
473	DIRECTO		SERVICIO	612	APOYO EN ACTIVIDADES DIVERSAS DE CAMPO	01/07/2022	31/07/2022	950.00	10469248394	MAYTA MAMANI FLOR DE MARIA
474	DIRECTO		SERVICIO	613	APOYO EN ACTIVIDADES DIVERSAS DE CAMPO	01/07/2022	31/07/2022	950.00	10296469462	ALAVE CHAÑI HENRY JESUS
475	DIRECTO		SERVICIO	614	APOYO EN ACTIVIDADES DIVERSAS DE CAMPO	01/07/2022	31/07/2022	950.00	10296517505	MINGA PACCO JANETH ROSSEMARY
476	DIRECTO		SERVICIO	615	APOYO EN ACTIVIDADES DIVERSAS DE CAMPO	01/07/2022	31/07/2022	950.00	10458196538	BEDOYA SALAS JENNIFFER MARIETA
477	DIRECTO		SERVICIO	616	APOYO EN ACTIVIDADES DIVERSAS DE CAMPO	01/07/2022	31/07/2022	950.00	10706067961	BERNAL COBOS JENIFER NUNILA
478	DIRECTO		SERVICIO	617	APOYO EN ACTIVIDADES DIVERSAS DE CAMPO	01/07/2022	31/07/2022	950.00	10770758570	SOSA YUCRA JENIFER
479	DIRECTO		SERVICIO	618	APOYO EN ACTIVIDADES DIVERSAS DE CAMPO	01/07/2022	31/07/2022	950.00	10457486168	ARENAS MAMANI JOSE MIGUEL
480	DIRECTO		SERVICIO	619	APOYO EN ACTIVIDADES DIVERSAS DE CAMPO	01/07/2022	31/07/2022	950.00	10306742502	USNAYO ALVARADO JUANA ROSA
481	DIRECTO		SERVICIO	620	APOYO EN ACTIVIDADES DIVERSAS DE CAMPO	01/07/2022	31/07/2022	950.00	10481772732	MOYA CRUZ MARIA ELENA
482	DIRECTO		SERVICIO	621	APOYO EN ACTIVIDADES DIVERSAS DE CAMPO	01/07/2022	31/07/2022	950.00	10602737280	CHOQUECONDO ENRIQUEZ MARIA FERNANDA
483	DIRECTO		SERVICIO	622	APOYO EN ACTIVIDADES DIVERSAS DE CAMPO	01/07/2022	31/07/2022	950.00	10411708182	MAMANI LLAMOCA MARILUZ
484	DIRECTO		SERVICIO	623	APOYO EN ACTIVIDADES DIVERSAS DE CAMPO	01/07/2022	31/07/2022	950.00	10731025482	VILCA TISNADO MERCY EVELYN
485	DIRECTO		SERVICIO	624	APOYO EN ACTIVIDADES DIVERSAS DE CAMPO	01/07/2022	31/07/2022	950.00	10022869642	TINTAYA HUISA NORMA
486	DIRECTO		SERVICIO	625	APOYO EN ACTIVIDADES DIVERSAS DE CAMPO	01/07/2022	31/07/2022	950.00	10409210703	SUAÑA QUISPE PATRICIA ADELINA
487	DIRECTO		SERVICIO	626	APOYO EN ACTIVIDADES DIVERSAS DE CAMPO	01/07/2022	31/07/2022	950.00	10304234712	CRUZ RAMOS REBECA CATALINA
488	DIRECTO		SERVICIO	627	APOYO EN ACTIVIDADES DIVERSAS DE CAMPO	01/07/2022	31/07/2022	950.00	10774257590	CRUZ QUISPE RENATO JESUS
489	DIRECTO		SERVICIO	628	APOYO EN ACTIVIDADES DIVERSAS DE CAMPO	01/07/2022	31/07/2022	950.00	10802032973	ROJAS CHAVEZ ROBERT GONZALO
490	DIRECTO		SERVICIO	630	APOYO EN ACTIVIDADES DIVERSAS DE CAMPO	01/07/2022	31/07/2022	950.00	10296454236	HUACASI MACHACA DEMETRIA
491	DIRECTO		SERVICIO	631	APOYO EN ACTIVIDADES DIVERSAS DE CAMPO	01/07/2022	31/07/2022	950.00	10460249351	BEDOYA SALAS YESSICA TREYCYL
492	DIRECTO		SERVICIO	632	APOYO EN ACTIVIDADES DIVERSAS DE CAMPO	01/07/2022	31/07/2022	950.00	10423153305	CHAMBI VELASQUEZ YSABEL FABIOLA
493	DIRECTO		SERVICIO	635	APOYO EN ACTIVIDADES DIVERSAS DE CAMPO	01/07/2022	31/07/2022	950.00	10768211791	CHAMBI VELASQUEZ ANA YAMILET

SOCIEDAD DE BENEFICENCIA DE AREQUIPA

494	DIRECTO		SERVICIO	636	APOYO EN ACTIVIDADES DIVERSAS DE CAMPO	04/07/2022	31/07/2022	823.33	10425834512	MAYTA MAMANI DE ROSADO DELIA CONCEPCION
495	DIRECTO		SERVICIO	637	FUMIGACION, CONTROL DE PLAGAS (DESINSECTACION, DESRATIZA	05/07/2022	08/07/2022	590.00	20311864042	CORPORACION DE SERVICIOS INDUSTRIALES S.A.C.A.
496	DIRECTO		SERVICIO	639	REPARACION DE 02 LICUADORAS EN LA COCINA	05/07/2022	06/07/2022	540.00	10292181430	CHUCUMAQUI CRUZ FLORENCIO PAULO
497	DIRECTO		SERVICIO	671	MANO DE OBRA DEL LIJADO Y PINTADO EN LOS AMBIENTES INTERIO	12/07/2022	29/07/2022	35,921.30	20603601450	LEONES DEL SUR CONTRATISTAS GENERALES S.A.C
498	DIRECTO		SERVICIO	700	RETEN QUE CUBRA LOS DESCANSOS DEL PERSONAL DE VIGILANCIA	20/07/2022	31/07/2022	480.00	10295418844	FLORES BERDEJO ANDRES JAVIER
499	DIRECTO		SERVICIO	703	MANTENIMIENTO UNIDAD MOVIL	22/07/2022	29/07/2022	265.00	20604469571	MAREGU SERVICIOS GENERALES EMPRESA INDIVIDUAL DE RESPONSABILIDAD LIMITADA
500	DIRECTO		SERVICIO	704	MANTENIMIENTO DE LA UNIDAD MOVIL	22/07/2022	29/07/2022	2,040.00	20604469571	MAREGU SERVICIOS GENERALES EMPRESA INDIVIDUAL DE RESPONSABILIDAD LIMITADA
501	DIRECTO		SERVICIO	712	SUPERVISION Y COORDINACION DE PLAYAS Y ZONA DE PARQUEO	01/08/2022	31/08/2022	1,200.00	10750561662	RIVERA ALVAREZ LUIS GUSTAVO
502	DIRECTO		SERVICIO	713	ACTIVIDADES DE MARKETING Y EDICION DE VIDEO	01/08/2022	31/08/2022	1,200.00	15603296181	CHACON DE MORAN ALEXANDRA JOSELIN
503	DIRECTO		SERVICIO	717	APOYO EN ACTIVIDADES DIVERSAS DE CAMPO	01/08/2022	31/08/2022	950.00	10296529902	BERNAL TORRES ANGEL ROMAN
504	DIRECTO		SERVICIO	718	APOYO EN ACTIVIDADES DIVERSAS DE CAMPO	01/08/2022	31/08/2022	950.00	10703741709	TINTAYA HUISA ALEX FERNANDO
505	DIRECTO		SERVICIO	719	APOYO EN ACTIVIDADES DIVERSAS DE CAMPO	01/08/2022	31/08/2022	950.00	10445187114	ROJAS MAMANI AMPARO GISELLA
506	DIRECTO		SERVICIO	720	APOYO EN ACTIVIDADES DIVERSAS DE CAMPO	01/08/2022	31/08/2022	950.00	10768211791	CHAMBI VELASQUEZ ANA YAMILET
507	DIRECTO		SERVICIO	721	APOYO EN ACTIVIDADES DIVERSAS DE CAMPO	01/08/2022	31/08/2022	950.00	10734449640	VALENCIA COPA ANYELY NAYELY
508	DIRECTO		SERVICIO	722	APOYO EN ACTIVIDADES DIVERSAS DE CAMPO	01/08/2022	31/08/2022	950.00	10444259851	DUEÑAS MELENDRES CLEMENCIA
509	DIRECTO		SERVICIO	723	APOYO EN ACTIVIDADES DIVERSAS DE CAMPO	01/08/2022	31/08/2022	950.00	10296204001	HUAMANI CHALLA DE CCARI DAMIANA ELSA
510	DIRECTO		SERVICIO	724	APOYO EN ACTIVIDADES DIVERSAS DE CAMPO	01/08/2022	31/08/2022	950.00	10083556461	MAMANI ESPINOZA DAMIAN
511	DIRECTO		SERVICIO	725	APOYO EN ACTIVIDADES DIVERSAS DE CAMPO	01/08/2022	31/08/2022	950.00	10296454236	HUACASI MACHACA DEMETRIA
512	DIRECTO		SERVICIO	726	APOYO EN ACTIVIDADES DIVERSAS DE CAMPO	01/08/2022	31/08/2022	950.00	10483973497	AGUILAR TICONA EVELIN ROSARIO
513	DIRECTO		SERVICIO	727	APOYO EN ACTIVIDADES DIVERSAS DE CAMPO	01/08/2022	31/08/2022	950.00	10469245394	MAYTA MAMANI FLOR DE MARIA
514	DIRECTO		SERVICIO	728	APOYO EN ACTIVIDADES DIVERSAS DE CAMPO	01/08/2022	31/08/2022	950.00	10296469462	ALAVE CHAÑI HENRY JESUS
515	DIRECTO		SERVICIO	729	APOYO EN ACTIVIDADES DIVERSAS DE CAMPO	01/08/2022	31/08/2022	950.00	10296517505	MINGA PACCO JANETH ROSSEMARY
516	DIRECTO		SERVICIO	730	APOYO EN ACTIVIDADES DIVERSAS DE CAMPO	01/08/2022	31/08/2022	950.00	10458196538	BEDOYA SALAS JENNIFFER MARIETA
517	DIRECTO		SERVICIO	731	APOYO EN ACTIVIDADES DIVERSAS DE CAMPO	01/08/2022	31/08/2022	950.00	10706057961	BERNAL COBOS JENIFER NUNLA
518	DIRECTO		SERVICIO	732	APOYO EN ACTIVIDADES DIVERSAS DE CAMPO	01/08/2022	31/08/2022	950.00	10457486168	ARENAS MAMANI JOSE MIGUEL
519	DIRECTO		SERVICIO	733	APOYO EN ACTIVIDADES DIVERSAS DE CAMPO	01/08/2022	31/08/2022	950.00	10306742502	USNAYO ALVARADO JUANA ROSA
520	DIRECTO		SERVICIO	734	APOYO EN ACTIVIDADES DIVERSAS DE CAMPO	01/08/2022	31/08/2022	950.00	10668392179	LOPEZ VIZA LUIGUI DEL PIERO
521	DIRECTO		SERVICIO	735	APOYO EN ACTIVIDADES DIVERSAS DE CAMPO	01/08/2022	31/08/2022	950.00	10602737280	CHOQUECONDO ENRIQUEZ MARIA FERNANDA
522	DIRECTO		SERVICIO	736	APOYO EN ACTIVIDADES DIVERSAS DE CAMPO	01/08/2022	31/08/2022	950.00	10411708182	MAMANI LLAMOCA MARILUZ
523	DIRECTO		SERVICIO	737	APOYO EN ACTIVIDADES DIVERSAS DE CAMPO	01/08/2022	31/08/2022	950.00	10409214703	SUAÑA QUISPE PATRICIA ADELINA
524	DIRECTO		SERVICIO	738	APOYO EN ACTIVIDADES DIVERSAS DE CAMPO	01/08/2022	31/08/2022	950.00	10480247351	BEDOYA SALAS YESSICA TREYCYL
525	DIRECTO		SERVICIO	739	APOYO EN ACTIVIDADES DIVERSAS DE CAMPO	01/08/2022	31/08/2022	950.00	10400061845	PANTIGOSO PAREDES ANABEL SUSANA
526	DIRECTO		SERVICIO	740	APOYO EN ACTIVIDADES DIVERSAS DE CAMPO	01/08/2022	31/08/2022	950.00	10460195417	MOYA CRUZ SONIA YASMINA
527	DIRECTO		SERVICIO	741	APOYO EN ACTIVIDADES DIVERSAS DE CAMPO	01/08/2022	31/08/2022	950.00	10296460163	CARRILLO CASTRO BERTHA
528	DIRECTO		SERVICIO	742	APOYO EN ACTIVIDADES DIVERSAS DE CAMPO	01/08/2022	31/08/2022	950.00	10293378300	RAMOS PEREDO CARMEN DIANA
529	DIRECTO		SERVICIO	743	APOYO EN ACTIVIDADES DIVERSAS DE CAMPO	01/08/2022	31/08/2022	950.00	10774257590	CRUZ QUISPE RENATO JESUS
530	DIRECTO		SERVICIO	744	APOYO EN ACTIVIDADES DIVERSAS DE CAMPO	01/08/2022	31/08/2022	950.00	10802032973	ROJAS CHAVEZ ROBERT GONZALO
531	DIRECTO		SERVICIO	745	APOYO EN ACTIVIDADES DIVERSAS DE CAMPO	01/08/2022	31/08/2022	950.00	10480957511	BEDOYA SALAS DANITZA DAYANA
532	DIRECTO		SERVICIO	746	APOYO EN ACTIVIDADES DIVERSAS DE CAMPO	01/08/2022	31/08/2022	950.00	10047495577	SUAREZ CALIZAYA DE ARENAS GINA NATALY
533	DIRECTO		SERVICIO	747	APOYO EN ACTIVIDADES DIVERSAS DE CAMPO	01/08/2022	31/08/2022	950.00	10754585904	AGUSTI ALBARRACIN ANGELO PIERO
534	DIRECTO		SERVICIO	748	APOYO EN ACTIVIDADES DIVERSAS DE CAMPO	01/08/2022	31/08/2022	950.00	10440828367	CUCHO HUAMANI ADA MARY
535	DIRECTO		SERVICIO	750	APOYO EN ACTIVIDADES DIVERSAS DE CAMPO	01/08/2022	31/08/2022	950.00	10304234712	CRUZ RAMOS REBECA CATALINA
536	DIRECTO		SERVICIO	751	APOYO EN ACTIVIDADES DIVERSAS DE CAMPO	01/08/2022	31/08/2022	950.00	10770754570	SOSA YUCRA JENIFER
537	DIRECTO		SERVICIO	762	SUPERVISION Y COORDINACION DE PLAYAS Y ZONA DE PARQUEO	06/07/2022	31/07/2022	1,040.00	10460195417	MOYA CRUZ SONIA YASMINA
538	DIRECTO		SERVICIO	764	COMPRA DE DOS PASAJES AREQUIPA-CHICLAYO-AREQUIPA	05/08/2022	05/08/2022	2,640.00	10468411704	VASQUEZ MAMANI ROSSIVELT YESSENIA
539	DIRECTO		SERVICIO	767	CHOFER	08/08/2022	07/09/2022	1,200.00	10433496641	RODRIGUEZ GAMERO ERICK ALESSANDRO
540	DIRECTO		SERVICIO	773	APOYO EN ACTIVIDADES DIVERSAS DE CAMPO	09/08/2022	31/08/2022	728.33	10772424278	ZABALA SUPO SARAHI ANGELICA
541	DIRECTO		SERVICIO	780	SERVICIO DE MANTENIMIENTO Y REPARACION DE LAVADORAS	11/08/2022	11/08/2022	1,150.00	10296587854	ZUÑIGA MEZA MARCOS SALOMON
542	DIRECTO		SERVICIO	782	SERVICIO DE RECARGA DE EXTINTORES	12/08/2022	19/08/2022	35.00	20607239944	CORPORACION SEREX S.A.C.
543	DIRECTO		SERVICIO	783	MANTENIMIENTO PREVENTIVO DE LAS UNIDADES VEHICULARES	12/08/2022	19/08/2022	500.00	20601597620	REAÑO AUTOMOTRIZ EIRL
544	DIRECTO		SERVICIO	802	AUDITORIA EXTERNA PARA LA REALIZACION DE LOS ESTADOS FINA	23/08/2022	31/08/2022	53,329.00	20131378572	CONTRALORIA GENERAL DE LA REPUBLICA
545	DIRECTO		SERVICIO	803	CERTIFICADO DIGITAL POSITIVE SSL WILDCARD POR EL LAPSO DE U	24/08/2022	23/09/2022	972.32	20501709652	PERU MEDIA SECURITY S.A.C.
546	DIRECTO		SERVICIO	808	APOYO EN ACTIVIDADES DIVERSAS DE CAMPO	01/09/2022	30/09/2022	950.00	10483973497	AGUILAR TICONA EVELIN ROSARIO
547	DIRECTO		SERVICIO	809	APOYO EN ACTIVIDADES DIVERSAS DE CAMPO	01/09/2022	30/09/2022	950.00	10714666287	CUCHO HUAMANI DESSIRE MARY
548	DIRECTO		SERVICIO	810	APOYO EN ACTIVIDADES DIVERSAS DE CAMPO	01/09/2022	30/09/2022	950.00	10425834512	MAYTA MAMANI DE ROSADO DELIA CONCEPCION
549	DIRECTO		SERVICIO	811	APOYO EN ACTIVIDADES DIVERSAS DE CAMPO	01/09/2022	30/09/2022	950.00	10047495577	SUAREZ CALIZAYA GINA NATALY
550	DIRECTO		SERVICIO	812	APOYO EN ACTIVIDADES DIVERSAS DE CAMPO	01/09/2022	30/09/2022	950.00	10714865922	CABRERA ORDOÑEZ JORGE EBERALDO
551	DIRECTO		SERVICIO	813	APOYO EN ACTIVIDADES DIVERSAS DE CAMPO	01/09/2022	30/09/2022	950.00	10409210703	SUAÑA QUISPE PATRICIA ADELINA
552	DIRECTO		SERVICIO	814	APOYO EN ACTIVIDADES DIVERSAS DE CAMPO	01/09/2022	30/09/2022	950.00	10772424278	ZABALA SUPO SARAHI ANGELICA
553	DIRECTO		SERVICIO	815	APOYO EN ACTIVIDADES DIVERSAS DE CAMPO	01/09/2022	30/09/2022	950.00	10703741709	TINTAYA HUISA ALEX FERNANDO
554	DIRECTO		SERVICIO	816	APOYO EN ACTIVIDADES DIVERSAS DE CAMPO	01/09/2022	30/09/2022	950.00	10294229782	HUMPIRE VILCA HERMELINDA
555	DIRECTO		SERVICIO	817	APOYO EN ACTIVIDADES DIVERSAS DE CAMPO	01/09/2022	30/09/2022	950.00	10296469462	ALAVE CHAÑI HENRY JESUS
556	DIRECTO		SERVICIO	818	APOYO EN ACTIVIDADES DIVERSAS DE CAMPO	01/09/2022	30/09/2022	950.00	10445187114	ROJAS MAMANI AMPARO GISELLA
557	DIRECTO		SERVICIO	819	APOYO EN ACTIVIDADES DIVERSAS DE CAMPO	01/09/2022	30/09/2022	950.00	10451269254	VARGAS YUCRA ROCIO ROXANA

SOCIEDAD DE BENEFICENCIA DE AREQUIPA

558	DIRECTO		SERVICIO	820	APOYO EN ACTIVIDADES DIVERSAS DE CAMPO	01/09/2022	30/09/2022	950.00	10480249351	BEDOYA SALAS YESSICA TREYCYL
559	DIRECTO		SERVICIO	821	APOYO EN ACTIVIDADES DIVERSAS DE CAMPO	01/09/2022	30/09/2022	950.00	10602737280	CHOQUECONDO ENRIQUEZ MARIA FERNANDA
560	DIRECTO		SERVICIO	822	APOYO EN ACTIVIDADES DIVERSAS DE CAMPO	01/09/2022	30/09/2022	950.00	10764565904	AGUSTI ALBARRACIN ANGELO PIERO
561	DIRECTO		SERVICIO	823	APOYO EN ACTIVIDADES DIVERSAS DE CAMPO	01/09/2022	30/09/2022	950.00	10608392179	LOPEZ VIZA LUIGUI DEL PIERO
562	DIRECTO		SERVICIO	824	APOYO EN ACTIVIDADES DIVERSAS DE CAMPO	01/09/2022	30/09/2022	950.00	10469248394	MAYTA MAMANI FLOR DE MARIA
563	DIRECTO		SERVICIO	825	APOYO EN ACTIVIDADES DIVERSAS DE CAMPO	01/09/2022	30/09/2022	950.00	10296517505	MINGA PACCO JANETH ROSSEMARY
564	DIRECTO		SERVICIO	826	APOYO EN ACTIVIDADES DIVERSAS DE CAMPO	01/09/2022	30/09/2022	950.00	10802032973	ROJAS CHAVEZ ROBERT GONZALO
565	DIRECTO		SERVICIO	827	APOYO EN ACTIVIDADES DIVERSAS DE CAMPO	01/09/2022	30/09/2022	950.00	10296204001	HUAMANI CHALLA DE CCARI DAMIANA ELSA
566	DIRECTO		SERVICIO	828	APOYO EN ACTIVIDADES DIVERSAS DE CAMPO	01/09/2022	30/09/2022	950.00	10706067961	BERNAL COBOS JENIFER NUNILA
567	DIRECTO		SERVICIO	829	APOYO EN ACTIVIDADES DIVERSAS DE CAMPO	01/09/2022	30/09/2022	950.00	10481057511	BEDOYA SALAS DANITZA DAYANA
568	DIRECTO		SERVICIO	830	APOYO EN ACTIVIDADES DIVERSAS DE CAMPO	01/09/2022	30/09/2022	950.00	10457486168	ARENAS MAMANI JOSE MIGUEL
569	DIRECTO		SERVICIO	831	APOYO EN ACTIVIDADES DIVERSAS DE CAMPO	01/09/2022	30/09/2022	950.00	10470295703	VILAVILA RAMOS GABRIELA PAMELA
570	DIRECTO		SERVICIO	832	APOYO EN ACTIVIDADES DIVERSAS DE CAMPO	01/09/2022	30/09/2022	950.00	10296454236	HUACASI MACHACA DEMETRIA
571	DIRECTO		SERVICIO	833	APOYO EN ACTIVIDADES DIVERSAS DE CAMPO	01/09/2022	30/09/2022	950.00	10296460163	CARRILLO CASTRO BERTHA
572	DIRECTO		SERVICIO	834	APOYO EN ACTIVIDADES DIVERSAS DE CAMPO	01/09/2022	30/09/2022	950.00	10768211791	CHAMBI VELASQUEZ ANA YAMILET
573	DIRECTO		SERVICIO	835	APOYO EN ACTIVIDADES DIVERSAS DE CAMPO	01/09/2022	30/09/2022	950.00	10738150231	CUMPA GUTIERREZ RICARDO ALEXANDER
574	DIRECTO		SERVICIO	836	APOYO EN ACTIVIDADES DIVERSAS DE CAMPO	01/09/2022	30/09/2022	950.00	10774257590	CRUZ QUISPE RENATO JESUS
575	DIRECTO		SERVICIO	837	APOYO EN ACTIVIDADES DIVERSAS DE CAMPO	01/09/2022	30/09/2022	950.00	10460195417	MOYA CRUZ SONIA YASMINA
576	DIRECTO		SERVICIO	838	APOYO EN ACTIVIDADES DIVERSAS DE CAMPO	01/09/2022	30/09/2022	950.00	10083998461	MAMANI ESPINOZA DAMIAN
577	DIRECTO		SERVICIO	839	APOYO EN ACTIVIDADES DIVERSAS DE CAMPO	01/09/2022	30/09/2022	950.00	10804913411	USNAYO ALVARADO ELIZABETH
578	DIRECTO		SERVICIO	840	APOYO EN ACTIVIDADES DIVERSAS DE CAMPO	01/09/2022	30/09/2022	950.00	10296894911	COBOS ZUMERE RUTH GERARDA
579	DIRECTO		SERVICIO	841	APOYO EN ACTIVIDADES DIVERSAS DE CAMPO	01/09/2022	30/09/2022	950.00	10458196538	BEDOYA SALAS JENNIFFER MARIETA
580	DIRECTO		SERVICIO	842	APOYO EN ACTIVIDADES DIVERSAS DE CAMPO	01/09/2022	30/09/2022	950.00	10444253851	DUEÑAS MELENDRES CLEMENCIA
581	DIRECTO		SERVICIO	843	MANTENIMIENTO PREVENTIVO DE TODO COSTO DE LA UNIDAD VEH	01/09/2022	17/09/2022	990.00	20601597620	REAÑO AUTOMOTRIZ EIRL
582	DIRECTO		SERVICIO	846	APOYO ADMINISTRATIVO PARA LA GERENCIA DE NEGOCIOS Y RECU	31/08/2022	30/09/2022	1,135.48	10295370004	BARRIOS MEDINA ROCIO DEL PILAR
583	DIRECTO		SERVICIO	854	APOYO EN EL PROGRAMA DE REHABILITACION	06/09/2022	05/10/2022	1,200.00	10709460770	USNAYO GOMEZ JUAN CARLOS
584	DIRECTO		SERVICIO	855	APOYO EN ACTIVIDADES DIVERSAS DE CAMPO	02/05/2022	07/05/2022	190.00	10418700942	CALDERON VELARDE ESMERALDA JULISSA
585	DIRECTO		SERVICIO	867	ESPECIALISTA EN MAQUINARIA IMPRENTA PARA LA REALIZACION DE	08/09/2022	15/09/2022	500.00	20606733420	HERRERA ASESORAMIENTO SUMINISTRO INDUSTRIA GRAFICA SOCIEDAD COMERCIAL DE
586	DIRECTO		SERVICIO	868	CUIDADORA PARA LOS MENORES DEL CAR DEL NIÑO CHAVES DE LA	08/09/2022	30/09/2022	920.00	10801935333	QUISPE CONDORI MAVELA ZANDRA
587	DIRECTO		SERVICIO	869	MANTENIMIENTO Y/O REPARACION DE IMPRESORA	08/09/2022	15/09/2022	264.00	10468946350	MENDOZA VELIZ CARMEN ROSA
588	DIRECTO		SERVICIO	871	CHOFER	08/09/2022	07/10/2022	1,200.00	10433499641	RODRIGUEZ GAMERO ERICK ALESSANDRO
589	DIRECTO		SERVICIO	874	SUPERVISION Y COORDINACION DE PLAYAS Y ZONA DE PARQUEO	09/09/2022	30/09/2022	880.00	10750561662	RIVERA ALVAREZ LUIS GUSTAVO
590	DIRECTO		SERVICIO	876	SERVICIO DE TELEFONIA MOVIL CON RED PRIVADA	12/09/2022	11/10/2022	664.50	20467534026	AMERICA MOVIL PERU S.A.C.
591	DIRECTO		SERVICIO	877	APOYO A LA GERENCIA DE NEGOCIOS Y RECURSOS ECONOMICOS	12/09/2022	11/10/2022	1,700.00	10477979721	VIVEROS AGRAMONTE MARIA ANTONIETA
592	DIRECTO		SERVICIO	881	MANTENIMIENTO PREVENTIVO A TODO COSTO DE LA UNIDAD VEHIC	19/09/2022	19/09/2022	1,320.00	20601597620	REAÑO AUTOMOTRIZ EIRL
593	DIRECTO		SERVICIO	882	SANEAMIENTO AMBIENTAL	19/09/2022	30/09/2022	787.00	20601785260	GRUPO RUFASTO SAC
594	DIRECTO		SERVICIO	883	RECARGA DE EXTINTORES	19/09/2022	19/09/2022	400.00	20607239844	CORPORACION SEREX S.A.C.
595	DIRECTO		SERVICIO	893	MANTENIMIENTO PREVENTIVO A TODO COSTO DE LA UNIDAD VEHIC	26/09/2022	30/09/2022	1,645.00	20601597620	REAÑO AUTOMOTRIZ EIRL
596	DIRECTO		SERVICIO	894	POR EL SERVICIO DE SOFTWARE DE ANTIVIRUS PARA 59 EQUIPOS D	26/09/2022	25/09/2023	10,764.91	20455664391	LSCV SYSTEMS E.I.R.L.
597	DIRECTO		SERVICIO	897	SERVICIO DE RECARGA DE 04 EXTINTORES	28/09/2022	28/09/2022	88.00	20607239844	CORPORACION SEREX S.A.C.
598	DIRECTO		SERVICIO	898	MANTENIMIENTO Y REVISION DE 03 LAVADORAS	28/09/2022	30/09/2022	2,000.00	20607196479	ALBECON'S INGENIERIA E.I.R.L.
599	DIRECTO		SERVICIO	901	APOYO EN ACTIVIDADES DIVERSAS DE CAMPO	01/10/2022	31/10/2022	950.00	10294229782	HUMPIRE VILCA HERMELINDA
600	DIRECTO		SERVICIO	902	APOYO EN ACTIVIDADES DIVERSAS DE CAMPO	01/10/2022	31/10/2022	950.00	10714865922	CABRERA ORDOÑEZ JORGE EBERALDO
601	DIRECTO		SERVICIO	903	APOYO EN ACTIVIDADES DIVERSAS DE CAMPO	01/10/2022	31/10/2022	950.00	10409210703	SUAÑA QUISPE PATRICIA ADELINA
602	DIRECTO		SERVICIO	904	APOYO EN ACTIVIDADES DIVERSAS DE CAMPO	01/10/2022	31/10/2022	950.00	10608392179	LOPEZ VIZA LUIGUI DEL PIERO
603	DIRECTO		SERVICIO	905	APOYO EN ACTIVIDADES DIVERSAS DE CAMPO	01/10/2022	31/10/2022	950.00	10706067961	BERNAL COBOS JENIFER NUNILA
604	DIRECTO		SERVICIO	906	APOYO EN ACTIVIDADES DIVERSAS DE CAMPO	01/10/2022	31/10/2022	950.00	10457486168	ARENAS MAMANI JOSE MIGUEL
605	DIRECTO		SERVICIO	907	APOYO EN ACTIVIDADES DIVERSAS DE CAMPO	01/10/2022	31/10/2022	950.00	10481772732	MOYA CRUZ MARIA ELENA
606	DIRECTO		SERVICIO	908	APOYO EN ACTIVIDADES DIVERSAS DE CAMPO	01/10/2022	31/10/2022	950.00	10458196538	BEDOYA SALAS JENNIFFER MARIETA
607	DIRECTO		SERVICIO	909	APOYO EN ACTIVIDADES DIVERSAS DE CAMPO	01/10/2022	31/10/2022	950.00	10296469452	ALAVE CHAÑI HENRY JESUS
608	DIRECTO		SERVICIO	910	APOYO EN ACTIVIDADES DIVERSAS DE CAMPO	01/10/2022	31/10/2022	950.00	10047495577	SUAREZ CALIZAYA DE ARENAS GINA NATALY
609	DIRECTO		SERVICIO	911	APOYO EN ACTIVIDADES DIVERSAS DE CAMPO	01/10/2022	31/10/2022	950.00	10483973497	AGUILAR TICONA EVELIN ROSARIO
610	DIRECTO		SERVICIO	912	APOYO EN ACTIVIDADES DIVERSAS DE CAMPO	01/10/2022	31/10/2022	950.00	10804913411	USNAYO ALVARADO ELIZABETH
611	DIRECTO		SERVICIO	913	APOYO EN ACTIVIDADES DIVERSAS DE CAMPO	01/10/2022	31/10/2022	950.00	10296454236	HUACASI MACHACA DEMETRIA
612	DIRECTO		SERVICIO	914	APOYO EN ACTIVIDADES DIVERSAS DE CAMPO	01/10/2022	31/10/2022	950.00	10714856287	CUCHO HUAMANI DESSIRE MARY
613	DIRECTO		SERVICIO	915	APOYO EN ACTIVIDADES DIVERSAS DE CAMPO	01/10/2022	31/10/2022	950.00	10411708182	MAMANI LLAMOCA MARILUZ
614	DIRECTO		SERVICIO	916	APOYO EN ACTIVIDADES DIVERSAS DE CAMPO	01/10/2022	31/10/2022	950.00	10296204001	HUAMANI CHALLA DE CCARI DAMIANA ELSA
615	DIRECTO		SERVICIO	917	APOYO EN ACTIVIDADES DIVERSAS DE CAMPO	01/10/2022	31/10/2022	950.00	10083998461	MAMANI ESPINOZA DAMIAN
616	DIRECTO		SERVICIO	918	APOYO EN ACTIVIDADES DIVERSAS DE CAMPO	01/10/2022	31/10/2022	950.00	10738150231	CUMPA GUTIERREZ RICARDO ALEXANDER
617	DIRECTO		SERVICIO	919	APOYO EN ACTIVIDADES DIVERSAS DE CAMPO	01/10/2022	31/10/2022	950.00	10480249351	BEDOYA SALAS YESSICA TREYCYL
618	DIRECTO		SERVICIO	920	APOYO EN ACTIVIDADES DIVERSAS DE CAMPO	01/10/2022	31/10/2022	950.00	10296894911	COBOS ZUMERE RUTH GERARDA
619	DIRECTO		SERVICIO	921	APOYO EN ACTIVIDADES DIVERSAS DE CAMPO	01/10/2022	31/10/2022	950.00	10451269254	VARGAS YUCRA ROCIO ROXANA
620	DIRECTO		SERVICIO	922	APOYO EN ACTIVIDADES DIVERSAS DE CAMPO	01/10/2022	31/10/2022	950.00	10774257590	CRUZ QUISPE RENATO JESUS
621	DIRECTO		SERVICIO	923	APOYO EN ACTIVIDADES DIVERSAS DE CAMPO	01/10/2022	31/10/2022	950.00	10296460163	CARRILLO CASTRO BERTHA

SOCIEDAD DE BENEFICENCIA DE AREQUIPA

Yadmar Minorka Carpio P...

622	DIRECTO		SERVICIO	924	APOYO EN ACTIVIDADES DIVERSAS DE CAMPO	01/10/2022	31/10/2022	950.00	10470295703	VILAVILA RAMOS GABRIELA PAMELA
623	DIRECTO		SERVICIO	925	APOYO EN ACTIVIDADES DIVERSAS DE CAMPO	01/10/2022	31/10/2022	950.00	10802032973	ROJAS CHAVEZ ROBERT GONZALO
624	DIRECTO		SERVICIO	926	APOYO EN ACTIVIDADES DIVERSAS DE CAMPO	01/10/2022	31/10/2022	950.00	10296517505	MINGA PACCO JANETH ROSSEMARY
625	DIRECTO		SERVICIO	927	APOYO EN ACTIVIDADES DIVERSAS DE CAMPO	01/10/2022	31/10/2022	950.00	10022869642	TINTAYA HUISA NORMA
626	DIRECTO		SERVICIO	928	APOYO EN ACTIVIDADES DIVERSAS DE CAMPO	01/10/2022	31/10/2022	950.00	10445187114	ROJAS MAMANI AMPARO GISELLA
627	DIRECTO		SERVICIO	929	APOYO EN ACTIVIDADES DIVERSAS DE CAMPO	01/10/2022	31/10/2022	950.00	10423153305	CHAMBI VELASQUEZ YSABEL FABIOLA
628	DIRECTO		SERVICIO	930	APOYO EN ACTIVIDADES DIVERSAS DE CAMPO	01/10/2022	31/10/2022	950.00	10764585904	AGUSTI ALBARRACIN ANGELO PIERO
629	DIRECTO		SERVICIO	941	RECARGA Y CERTIFICADO DE OPERATIVIDAD DE 03 EXTINTORES DE	04/10/2022	20/10/2022	99.00	20507239844	CORPORACION SEREX S.A.C.
630	DIRECTO		SERVICIO	944	SUPERVISION Y COORDINACION DE PLAYAS Y ZONA DE PARQUEO	06/10/2022	06/11/2022	1,006.45	10750561662	RIVERA ALVAREZ LUIS GUSTAVO
631	DIRECTO		SERVICIO	945	SANEAMIENTO AMBIENTAL CORRESPONDIENTE A DESINSECTACION	06/10/2022	25/10/2022	1,380.60	20601785260	GRUPO RUFASTO SAC
632	DIRECTO		SERVICIO	954	ASISTENTE DE APOYO TECNICO ADMINISTRATIVO	14/10/2022	15/11/2022	1,000.00	10751459361	ROQUE CORNEJO ZAHIR MELANY
633	DIRECTO		SERVICIO	959	SERVICIO DE CHOFER	17/10/2022	16/11/2022	720.00	10433499641	RODRIGUEZ GAMERO ERICK ALESSANDRO
634	DIRECTO		SERVICIO	960	PASAJES AEREOS AREQUIPA-HUANCAYO-AREQUIPA	17/10/2022	14/11/2022	3,640.00	10468411704	VASQUEZ MAMANI ROSSIVELT YESSENIA
635	DIRECTO		SERVICIO	961	PASAJE AEREO AREQUIPA-LIMA-AREQUIPA	17/10/2022	26/10/2022	860.00	10468411704	VASQUEZ MAMANI ROSSIVELT YESSENIA
636	DIRECTO		SERVICIO	962	PASAJE AEREO AREQUIPA-LIMA-AREQUIPA	17/10/2022	26/10/2022	860.00	10468411704	VASQUEZ MAMANI ROSSIVELT YESSENIA
637	DIRECTO		SERVICIO	967	SERVICIOS DE TECNICO MECANICO AUTOMOTRIZ PARA LA EVALUAC	18/10/2022	21/11/2022	2,500.00	10406944404	ARIAS FLORES GUILLERMO MANUEL
638	DIRECTO		SERVICIO	976	TRABAJADORA SOCIAL	28/10/2022	31/12/2022	1,850.00	10296083335	VILLANUEVA MONTOYA ESMERALDA JUANA
639	DIRECTO		SERVICIO	980	APOYO EN MANTENIMIENTO DE LA OFICINA DE PROYECTOS DE INSF	02/11/2022	05/12/2022	1,160.00	10283076605	TORRES GUTIERREZ GUILLERMO LEONARDO
640	DIRECTO		SERVICIO	981	APOYO EN MANTENIMIENTO DE LA OFICINA DE PROYECTOS DE INSF	02/11/2022	05/12/2022	1,160.00	10296944659	FERMANDEZ GOMEZ JULIO SANTIAGO
641	DIRECTO		SERVICIO	982	FUNCIONES DE CONTROL PREVIO Y TRIBUTACION	02/11/2022	16/12/2022	1,950.00	10292543648	FRISANCHO AGUIRRE LUCILA
642	DIRECTO		SERVICIO	989	TAPIZADO Y PINTADO DE 21 SILLAS	03/11/2022	04/11/2022	2,000.00	10296842971	MAMANI MAMANI MANUEL ELMER
643	DIRECTO		SERVICIO	991	ADQUISICION DE UN PASAJE AREQUIPA-LIMA-AREQUIPA	04/11/2022	10/11/2022	650.00	10468411704	VASQUEZ MAMANI ROSSIVELT YESSENIA
644	DIRECTO		SERVICIO	992	ADQUISICION DE UN PASAJE AREQUIPA-LIMA-AREQUIPA	04/11/2022	10/11/2022	650.00	10468411704	VASQUEZ MAMANI ROSSIVELT YESSENIA
645	DIRECTO		SERVICIO	993	CHOFER PROFESIONAL	04/11/2022	24/11/2022	1,040.00	10433499641	RODRIGUEZ GAMERO ERICK ALESSANDRO
646	DIRECTO		SERVICIO	995	APOYO EN ACTIVIDADES DIVERSAS DE CAMPO	04/11/2022	03/12/2022	1,025.00	10296894911	COBOS ZUMERE RUTH GERARDA
647	DIRECTO		SERVICIO	996	APOYO EN ACTIVIDADES DIVERSAS DE CAMPO	04/11/2022	03/12/2022	1,025.00	10423153305	CHAMBI VELASQUEZ YSABEL FABIOLA
648	DIRECTO		SERVICIO	997	APOYO EN ACTIVIDADES DIVERSAS DE CAMPO	04/11/2022	03/12/2022	1,025.00	10296460163	CARRILLO CASTRO BERTHA
649	DIRECTO		SERVICIO	998	APOYO EN ACTIVIDADES DIVERSAS DE CAMPO	04/11/2022	03/12/2022	1,025.00	10083996451	MAMANI ESPINOZA DAMIAN
650	DIRECTO		SERVICIO	999	APOYO EN ACTIVIDADES DIVERSAS DE CAMPO	04/11/2022	03/12/2022	1,025.00	10409210703	SUAÑA QUISPE PATRICIA ADELINA
651	DIRECTO		SERVICIO	1000	APOYO EN ACTIVIDADES DIVERSAS DE CAMPO	04/11/2022	03/12/2022	1,025.00	10706067961	BERNAL COBOS JENIFER NINIA
652	DIRECTO		SERVICIO	1001	APOYO EN ACTIVIDADES DIVERSAS DE CAMPO	04/11/2022	03/12/2022	1,025.00	10295469462	ALAVE CHAÑI HENRY JESUS
653	DIRECTO		SERVICIO	1002	APOYO EN ACTIVIDADES DIVERSAS DE CAMPO	04/11/2022	03/12/2022	1,025.00	10458196538	BEDOYA SALAS JENNIFFER MARIETA
654	DIRECTO		SERVICIO	1003	APOYO EN ACTIVIDADES DIVERSAS DE CAMPO	04/11/2022	03/12/2022	1,025.00	10480249351	BEDOYA SALAS YESSICA TREYCYL
655	DIRECTO		SERVICIO	1004	APOYO EN ACTIVIDADES DIVERSAS DE CAMPO	04/11/2022	03/12/2022	1,025.00	10253378300	RAMOS PEREDO CARMEN DIANA
656	DIRECTO		SERVICIO	1005	APOYO EN ACTIVIDADES DIVERSAS DE CAMPO	04/11/2022	03/12/2022	1,025.00	10296517505	MINGA PACCO JANETH ROSSEMARY
657	DIRECTO		SERVICIO	1006	APOYO EN ACTIVIDADES DIVERSAS DE CAMPO	04/11/2022	03/12/2022	1,025.00	10022869642	TINTAYA HUISA NORMA
658	DIRECTO		SERVICIO	1007	APOYO EN ACTIVIDADES DIVERSAS DE CAMPO	04/11/2022	03/12/2022	1,025.00	10347495577	SUAREZ CALIZAYA DE ARENAS GINA NATALY
659	DIRECTO		SERVICIO	1008	APOYO EN ACTIVIDADES DIVERSAS DE CAMPO	04/11/2022	03/12/2022	1,025.00	10296454236	HUACASI MACHACA DEMETRIA
660	DIRECTO		SERVICIO	1009	APOYO EN ACTIVIDADES DIVERSAS DE CAMPO	04/11/2022	03/12/2022	1,025.00	10480127857	ROJAS MAMANI MILAGROS ROSARIO
661	DIRECTO		SERVICIO	1010	APOYO EN ACTIVIDADES DIVERSAS DE CAMPO	04/11/2022	03/12/2022	1,025.00	10802032973	ROJAS CHAVEZ ROBERT GONZALO
662	DIRECTO		SERVICIO	1011	APOYO EN ACTIVIDADES DIVERSAS DE CAMPO	04/11/2022	03/12/2022	1,025.00	10247117631	MURILLO NEIRA MARIUSKA
663	DIRECTO		SERVICIO	1012	APOYO EN ACTIVIDADES DIVERSAS DE CAMPO	04/11/2022	03/12/2022	1,025.00	10606392179	LOPEZ VIZA LUIGUI DEL PIERO
664	DIRECTO		SERVICIO	1013	APOYO EN ACTIVIDADES DIVERSAS DE CAMPO	04/11/2022	03/12/2022	1,025.00	10445187114	ROJAS MAMANI AMPARO GISELLA
665	DIRECTO		SERVICIO	1014	APOYO EN ACTIVIDADES DIVERSAS DE CAMPO	04/11/2022	03/12/2022	1,025.00	10774257590	CRUZ QUISPE RENATO JESUS
666	DIRECTO		SERVICIO	1015	APOYO EN ACTIVIDADES DIVERSAS DE CAMPO	04/11/2022	03/12/2022	1,025.00	10764585904	AGUSTI ALBARRACIN ANGELO PIERO
667	DIRECTO		SERVICIO	1016	APOYO EN ACTIVIDADES DIVERSAS DE CAMPO	04/11/2022	03/12/2022	1,025.00	10411703182	MAMANI LLANOCA MARILUZ
668	DIRECTO		SERVICIO	1017	APOYO EN ACTIVIDADES DIVERSAS DE CAMPO	04/11/2022	03/12/2022	1,025.00	10451269254	VARGAS YUCRA ROCIO ROXANA
669	DIRECTO		SERVICIO	1018	APOYO EN ACTIVIDADES DIVERSAS DE CAMPO	04/11/2022	03/12/2022	1,025.00	10400061845	PANTIGOSO PAREDES ANABEL SUSANA
670	DIRECTO		SERVICIO	1019	APOYO EN ACTIVIDADES DIVERSAS DE CAMPO	04/11/2022	03/12/2022	1,025.00	10738150231	CUMPA GUTIERREZ RICARDO ALEXANDER
671	DIRECTO		SERVICIO	1020	APOYO EN ACTIVIDADES DIVERSAS DE CAMPO	04/11/2022	03/12/2022	1,025.00	10457486168	ARENAS MAMANI JOSE MIGUEL
672	DIRECTO		SERVICIO	1021	APOYO EN ACTIVIDADES DIVERSAS DE CAMPO	04/11/2022	03/12/2022	1,025.00	10234229782	HUMPIRE VILCA HERMELINDA
673	DIRECTO		SERVICIO	1022	APOYO EN ACTIVIDADES DIVERSAS DE CAMPO	04/11/2022	03/12/2022	1,025.00	10483973497	AGUILAR TICONA EVELIN ROSARIO
674	DIRECTO		SERVICIO	1023	APOYO EN ACTIVIDADES DIVERSAS DE CAMPO	04/11/2022	03/12/2022	1,025.00	10604913411	USNAYO ALVARADO ELIZABETH
675	DIRECTO		SERVICIO	1024	APOYO EN ACTIVIDADES DIVERSAS DE CAMPO	04/11/2022	03/12/2022	1,025.00	10750561662	RIVERA ALVAREZ LUIS GUSTAVO
676	DIRECTO		SERVICIO	1025	CONFECCION E INSTALACION DE 30 CORTINAS	04/11/2022	04/11/2022	1,200.00	10294013160	PFOCCOALATA CUEVAS VALENTIN
677	DIRECTO		SERVICIO	1026	APOYO EN ACTIVIDADES DIVERSAS DE CAMPO	15/11/2022	15/11/2022	1,025.00	10296204001	HUAMANI CHALLA DE OCAR DAMIANA ELSA
678	DIRECTO		SERVICIO	1042	CONTRATACION DE SOAT	21/11/2022	21/11/2022	165.00	20202380621	MAPFRE PERU COMPAÑIA DE SEGUROS Y REASEGUROS S.A.
679	DIRECTO		SERVICIO	1047	ASISTENTE DE APOYO TECNICO ADMINISTRATIVO	22/11/2022	31/12/2022	1,333.33	10751459361	ROQUE CORNEJO ZAHIR MELANY
680	DIRECTO		SERVICIO	1049	ACTIVIDADES DE SUPERVISION Y COORDINACION DE PLAYAS Y ZON	22/11/2022	21/11/2022	1,200.00	10714866287	CUCHO HUAMANI DESSIRE MARY
681	DIRECTO		SERVICIO	1050	ADQUISICION DE UN PASAJE AREQUIPA-LIMA-AREQUIPA	24/11/2022	13/12/2022	750.00	10468411704	VASQUEZ MAMANI ROSSIVELT YESSENIA
682	DIRECTO		SERVICIO	1051	SERVICIO DE RECARGA DE EXTINTORES DE 12 Y 06 KILOS	24/11/2022	15/12/2022	231.00	20507239844	CORPORACION SEREX S.A.C.
683	DIRECTO		SERVICIO	1052	SERVICIO DE FUMIGACION DE CUCARACHAS, DESRATIZACION	25/11/2022	15/12/2022	637.20	20601785260	GRUPO RUFASTO SAC
684	DIRECTO		SERVICIO	1053	SERVICIOS COMO LOCADOR PARA BRINDAR EL SERVICIO DE SEGUR	25/11/2022	24/11/2022	400.00	10459512671	HUAMAN YUCRA VICTORIA
685	DIRECTO		SERVICIO	1054	SERVICIO DE MAQUILLADORA	25/11/2022	30/11/2022	400.00	10739774166	SUELA SANCHEZ KELLY MARICIELO

SOCIEDAD DE BENEFICENCIA DE AREQUIPA

686	DIRECTO		SERVICIO	1055	SERVICIO DE CONDUCCION Y STAFF DE 04 GUIAS	30/11/2022	30/11/2022	6,000.00	10450242620	ICHILO TIPOLA ERIKA MARCELA
687	DIRECTO		SERVICIO	1056	CONTRATACION DE SOAT PARA LA UNIDAD VEHICULAR	30/11/2022	06/12/2022	145.00	20202360621	MAPFRE PERU COMPAÑIA DE SEGUROS Y REASEGUROS S.A.
688	DIRECTO		SERVICIO	1057	REPARACION Y MANTENMIENTO DE CONSERVADORAS YIO CONGEL	30/11/2022	15/12/2022	3,800.00	20607156479	ALBECON'S INGENIERIA E.I.R.L.
689	DIRECTO		SERVICIO	1063	ALQUILER DE VESTIMENTA	30/11/2022	30/11/2022	1,000.00	10801955113	CUTIMBO PANCCA CARLOS
690	DIRECTO		SERVICIO	1064	CONDUCCION Y STAFF DE ACTORES	30/11/2022	30/11/2022	4,000.00	10294173973	ZEVALLOS ZEVALLOS MIGUEL ANGEL
691	DIRECTO		SERVICIO	1065	STAFF DE ACTORES EXTRA	30/11/2022	30/11/2022	2,500.00	10309600491	RIVERA MARQUEZ CARLOS ALBERTO
692	DIRECTO		SERVICIO	1066	SERVICIO DE CARGADOR FRONTAL	05/12/2022	05/12/2022	1,000.00	20558183391	VMC CONTRATISTAS E.I.R.L.
693	DIRECTO		SERVICIO	1067	APOYO ADMINISTRATIVO PARA LA TRAMITACION	05/12/2022	07/12/2022	1,500.00	10403792018	HITO TICONA ISABEL JANET
694	DIRECTO		SERVICIO	1072	VIGILANTE TURNO NOCHE	06/12/2022	12/12/2022	1,000.00	10296907958	RAMIREZ TINTA TOMAS
695	DIRECTO		SERVICIO	1076	SUPERVISION Y COORDINACION DE PLAYAS Y ZONAS DE PARQUEO	07/12/2022	07/12/2022	1,200.00	10466478186	GALLEGOS REYNOSO MARIA XIMENA FABIOLA
696	DIRECTO		SERVICIO	1081	CHOFER PROFESIONAL	12/12/2022	12/12/2022	800.00	10433499641	RODRIGUEZ GAVIERO ERICK ALESSANDRO
697	DIRECTO		SERVICIO	1082	MANTENIMIENTO Y REPARACION DE LAVADORA	12/12/2022	23/12/2022	500.00	10295587864	ZUÑIGA MEZA MARCOS SALOMON
698	DIRECTO		SERVICIO	1083	VIGILANTE DEL HOTEL PRESIDENTE	12/12/2022	31/12/2022	696.67	10295488706	LEGARDI GONZALES JULIO ANTONIO
699	DIRECTO		SERVICIO	1085	APOYO EN ACTIVIDADES DIVERSAS DE CAMPO	12/12/2022	14/12/2022	512.50	10451141061	VERA HUAMANI DE CONDORI JACKELINE EUGENIA
700	DIRECTO		SERVICIO	1086	APOYO EN ACTIVIDADES DIVERSAS DE CAMPO	12/12/2022	15/12/2022	410.00	10297269841	RONDAN PILCO GABRIELA DORA
701	DIRECTO		SERVICIO	1087	APOYO EN ACTIVIDADES DIVERSAS DE CAMPO	12/12/2022	15/12/2022	956.76	10022869642	TINTAYA HUISA NORMA
702	DIRECTO		SERVICIO	1088	APOYO EN ACTIVIDADES DIVERSAS DE CAMPO	12/12/2022	31/12/2022	956.76	10706067961	BERNAL COBOS JENIFER NUMILA
703	DIRECTO		SERVICIO	1089	APOYO EN ACTIVIDADES DIVERSAS DE CAMPO	12/12/2022	31/12/2022	956.76	10063996461	MAMANI ESPINOZA DAMIAN
704	DIRECTO		SERVICIO	1090	APOYO EN ACTIVIDADES DIVERSAS DE CAMPO	12/12/2022	31/12/2022	956.76	10294229782	HUMPIRE VILCA HERMELINDA
705	DIRECTO		SERVICIO	1091	APOYO EN ACTIVIDADES DIVERSAS DE CAMPO	12/12/2022	31/12/2022	956.76	10423153385	CHAMBI VELASQUEZ YSABEL FABIOLA
706	DIRECTO		SERVICIO	1092	APOYO EN ACTIVIDADES DIVERSAS DE CAMPO	12/12/2022	31/12/2022	956.76	10738152231	CUMPA GUTIERREZ RICARDO ALEXANDER
707	DIRECTO		SERVICIO	1093	APOYO EN ACTIVIDADES DIVERSAS DE CAMPO	12/12/2022	31/12/2022	956.76	10456196538	BEDOYA SALAS JENNIFFER MARIETA
708	DIRECTO		SERVICIO	1094	APOYO EN ACTIVIDADES DIVERSAS DE CAMPO	12/12/2022	31/12/2022	956.76	10408210703	SUAÑA QUISPE PATRICIA ADELINA
709	DIRECTO		SERVICIO	1095	APOYO EN ACTIVIDADES DIVERSAS DE CAMPO	12/12/2022	31/12/2022	956.76	10480249351	BEDOYA SALAS YESSICA TREYCYL
710	DIRECTO		SERVICIO	1096	APOYO EN ACTIVIDADES DIVERSAS DE CAMPO	12/12/2022	31/12/2022	956.76	10296894911	COBOS ZUMERE RUTH GERARDA
711	DIRECTO		SERVICIO	1097	APOYO EN ACTIVIDADES DIVERSAS DE CAMPO	12/12/2022	31/12/2022	956.76	10460127857	ROJAS MAMANI MILAGROS ROSARIO
712	DIRECTO		SERVICIO	1098	APOYO EN ACTIVIDADES DIVERSAS DE CAMPO	12/12/2022	31/12/2022	956.76	10451187114	ROJAS MAMANI AMPARO GISELLA
713	DIRECTO		SERVICIO	1099	APOYO EN ACTIVIDADES DIVERSAS DE CAMPO	12/12/2022	31/12/2022	956.76	10296517505	MINGA PACCO JANETH ROSSEMARY
714	DIRECTO		SERVICIO	1100	APOYO EN ACTIVIDADES DIVERSAS DE CAMPO	12/12/2022	31/12/2022	956.76	10774257590	CRUZ QUISPE RENATO JESUS
715	DIRECTO		SERVICIO	1101	APOYO EN ACTIVIDADES DIVERSAS DE CAMPO	12/12/2022	31/12/2022	956.76	10296204001	HUAMANI CHALLA DE CCARI DAMIANA ELSA
716	DIRECTO		SERVICIO	1102	APOYO EN ACTIVIDADES DIVERSAS DE CAMPO	12/12/2022	31/12/2022	956.76	10451269254	VARGAS YUCRA ROCIO ROXANA
717	DIRECTO		SERVICIO	1103	APOYO EN ACTIVIDADES DIVERSAS DE CAMPO	12/12/2022	31/12/2022	956.76	10608392179	LOPEZ VIZA LUIGUI DEL PIERO
718	DIRECTO		SERVICIO	1104	APOYO EN ACTIVIDADES DIVERSAS DE CAMPO	12/12/2022	31/12/2022	956.76	10247117631	MURILLO MEIRA MARIUSKA
719	DIRECTO		SERVICIO	1105	APOYO EN ACTIVIDADES DIVERSAS DE CAMPO	12/12/2022	31/12/2022	956.76	10400061845	PANTIGOSO PAREDES ANABEL SUSANA
720	DIRECTO		SERVICIO	1106	APOYO EN ACTIVIDADES DIVERSAS DE CAMPO	12/12/2022	31/12/2022	956.76	10764585904	AGUSTI ALBARRACIN ANGELO PIERO
721	DIRECTO		SERVICIO	1107	APOYO EN ACTIVIDADES DIVERSAS DE CAMPO	12/12/2022	31/12/2022	956.76	10451141061	VERA HUAMANI DE CONDORI JACKELINE EUGENIA
722	DIRECTO		SERVICIO	1108	APOYO EN ACTIVIDADES DIVERSAS DE CAMPO	12/12/2022	31/12/2022	956.76	10297269841	RONDAN PILCO GABRIELA DORA
723	DIRECTO		SERVICIO	1109	APOYO EN ACTIVIDADES DIVERSAS DE CAMPO	12/12/2022	31/12/2022	956.76	10805750796	FERNANDEZ CATACORA ELMER FREDY
724	DIRECTO		SERVICIO	1110	APOYO EN ACTIVIDADES DIVERSAS DE CAMPO	12/12/2022	31/12/2022	956.76	10296454236	HUACASI MACHACA DEMETRIA
725	DIRECTO		SERVICIO	1111	APOYO EN ACTIVIDADES DIVERSAS DE CAMPO	12/12/2022	31/12/2022	956.76	10457466168	ARENAS MAMANI JOSE MIGUEL
726	DIRECTO		SERVICIO	1112	APOYO EN ACTIVIDADES DIVERSAS DE CAMPO	12/12/2022	31/12/2022	956.76	10293378300	RAMOS PEREDO CARMEN DIANA
727	DIRECTO		SERVICIO	1113	APOYO EN ACTIVIDADES DIVERSAS DE CAMPO	12/12/2022	31/12/2022	956.76	10296469462	ALAVE CHAÑI HENRY JESUS
728	DIRECTO		SERVICIO	1114	APOYO EN ACTIVIDADES DIVERSAS DE CAMPO	12/12/2022	31/12/2022	956.76	10047495577	SUAREZ CALIZAYA DE ARENAS GINA NATALY
729	DIRECTO		SERVICIO	1115	APOYO EN ACTIVIDADES DIVERSAS DE CAMPO	12/12/2022	31/12/2022	956.76	10602032973	ROJAS CHAVEZ ROBERT GONZALO
730	DIRECTO		SERVICIO	1116	APOYO EN ACTIVIDADES DIVERSAS DE CAMPO	12/12/2022	31/12/2022	956.76	10706480770	USNAYO ALVARADO ELIZABETH
731	DIRECTO		SERVICIO	1117	APOYO EN ACTIVIDADES DIVERSAS DE CAMPO	12/12/2022	31/12/2022	956.76	10296460163	CARRILLO CASTRO BERTHA
732	DIRECTO		SERVICIO	1118	VIGILANTE	15/12/2022	31/12/2022	1,000.00	10714057688	TARAWAY ZUÑIGA SEBASTIAN ALFONSO
733	DIRECTO		SERVICIO	1119	VIGILANTE	15/12/2022	31/12/2022	1,000.00	15498225702	CARDENAS MENACHO FERNANDO JORGE
734	DIRECTO		SERVICIO	1121	ASESORAMIENTO Y COORDINACION DE ACTIVIDADES ESTRATEGICA	15/12/2022	31/12/2022	2,000.00	10297305285	PEÑARES CHALCO JOSSEPH THADASY
735	DIRECTO		SERVICIO	1127	APOYO EN MANTENIMIENTO	15/12/2022	31/12/2022	1,000.00	10253076605	TORRES GUTIERREZ GUILLERMO LEONARDO
736	DIRECTO		SERVICIO	1128	APOYO EN MANTENIMIENTO	15/12/2022	31/12/2022	1,000.00	10296944659	FERNANDEZ GOMEZ JULIO SANTIAGO
737	DIRECTO		SERVICIO	1132	PROFESIONAL EN ENFERMERIA	19/12/2022	31/12/2022	1,500.00	10751759644	BERRIOS MAMANI YISSEL YENY
738	DIRECTO		SERVICIO	1133	SUPERVISION DE LA OBRA CONSTRUCCION	19/12/2022	31/12/2022	6,906.25	10404895873	ATENCIO YUCRA FLORENTINO ELVIS
739	DIRECTO		SERVICIO	1134	SEGURIDAD Y VIGILANCIA	19/12/2022	31/12/2022	520.00	10296907958	RAMIREZ TINTA TOMAS
740	DIRECTO		SERVICIO	1135	SERVICIO DE TRANSPORTE	20/12/2022	31/12/2022	860.00	10429661026	LASTEROS ARRAYA NESTOR LINO
741	DIRECTO		SERVICIO	1141	SERVICIO DE REFRIGERIOS	22/12/2022	31/12/2022	1,820.00	29965354221	ROMERO TOMAYA EVANGELINA
742	DIRECTO		SERVICIO	1142	VENTA DE ENTRADAS EN TORO LOCO Y REVO SPORT	22/12/2022	31/12/2022	608.00	10475254908	CHACON MUÑOZ JONATHAN FRANCISCO
743	DIRECTO		SERVICIO	1143	SERVICIO DE MARKETING DIGITAL	22/12/2022	31/12/2022	2,500.00	10713421478	HUAMANI TORRES JUAN MANUEL
744										
745	DIRECTO		BIEN	DA A CONTRATO N°0	HUEVO SEMANA DEL 01 DE ENERO AL 31 DE MARZO 2022	01/01/2022	31/03/2022	5,692.50	10440633668	CAHUANA DIAZ GIULIANA
746	DIRECTO		BIEN	DA A CONTRATO N°0	SUMINISTRO DE PAN CORRESPONDIENTE A LOS MESES DE ENERO A	01/01/2022	31/03/2022	7,448.62	10706063353	BERNEDO SOLARI MALU VICTORIA
747	DIRECTO		BIEN	CONTRATO N° 3-2022	HUEVO SEMANA DEL 01 DE ABRIL AL 07 DE OCTUBRE 2022	01/04/2022	31/12/2022	13,781.30	10440633668	CAHUANA DIAZ GIULIANA
748	DIRECTO		BIEN	CONTRATO N° 9-2022	SUMINISTRO DE PAN CORRESPONDIENTE A LOS MESES DE MAYO A	31/05/2022	31/12/2022	19,454.91	10706063353	BERNEDO SOLARI MALU VICTORIA
749	DIRECTO		BIEN	28	ADQUISICION DE COMPROBANTES DE PAGO DEL 001 AL 1450 PARA	17/01/2022	20/01/2022	1,073.00	20607377902	DISTRIBUIDORA PAPIRO E.I.R.L

SOCIEDAD DE BENEFICENCIA DE AREQUIPA

Omar Miyorka Carpio P.

750	DIRECTO		BIEN	36	ALCOHOL Y MASCARILLA PARA PERSONAL 276 Y 728 CORRESPONDI	18/01/2022	21/01/2022	6,018.00	10427348518	LUIS TORRES MANRIQUE
751	DIRECTO		BIEN	44	ADQUISICION DE RECIBOS DE INGRESO CORRESPONDIENTE A 5 ME	25/01/2022	03/02/2022	185.00	20607377902	DISTRIBUIDORA PAPIRO EIRL
752	DIRECTO		BIEN	45	COMPRA DE MEDICAMENTOS PARA LA HIJA DE LA SBA LUCILA HUMA	25/01/2022	01/02/2022	511.00	10297304173	VILCA PATIÑO SATURNINO DEMETRIO
753	DIRECTO		BIEN	46	ADQUISICION DE FORMATOS PARA PARQUEOS VEHICULARES ZONA	26/01/2022	07/02/2022	8,445.00	20607377902	DISTRIBUIDORA PAPIRO EIRL
754	DIRECTO		BIEN	49	MEDICAMENTOS PARA LA VENTA EN LA BOTICA MOISES HERES(COR	26/01/2022	28/01/2022	85.00	20602796478	PROMEDICAL GROUP S.R.L
755	DIRECTO		BIEN	50	MEDICAMENTOS PARA LA VENTA EN LA BOTICA MOISES HERES(COR	26/01/2022	07/02/2022	6,473.00	20454200358	ANGYMARC ASOCIADOS S.R.L
756	DIRECTO		BIEN	51	MEDICAMENTOS PARA LA HIJA DE LA SBA LUCILA HUAMANI, MES FE	26/01/2022	03/02/2022	511.00	10297304173	VILCA PATIÑO SATURNINO DEMETRIO
757	DIRECTO		BIEN	52	ADQUISICION DE TONER PARA IMPRESORA LASER JET PRO M127FN	26/01/2022	26/01/2022	220.00	10468948350	MENDOZA VELIZ CARMEN ROSA
758	DIRECTO		BIEN	53	ADQUISICION DE TONER ORIGINAL CORRESPONDIENTE A LOS MESE	31/01/2022	01/02/2022	900.00	10468948350	MENDOZA VELIZ CARMEN ROSA
759	DIRECTO		BIEN	55	SUMINISTRO DE GAS CORRESPONDIENTE AL MES DE ENERO 2022	31/01/2022	31/01/2022	10,150.00	20516511975	CORPORACION ANDINA DEL GAS PERU S.A.C.
760	DIRECTO		BIEN	56	SUMINISTRO DE COMBUSTIBLE CORRESPONDIENTE AL MES DE ENE	31/01/2022	31/01/2022	2,068.80	20328495474	JOSE CARLOS MEDINA VELASQUEZ S.A.
761	DIRECTO		BIEN	64	ADQUISICION DE TONER IMPRESORA LASERJET MFP M130 PARA LOS	02/02/2022	07/02/2022	420.00	10468948350	MENDOZA VELIZ CARMEN ROSA
762	DIRECTO		BIEN	65	COMPRA DE BOLSAS CHISMOSAS CORRESPONDIENTE AL MES DE FE	02/02/2022	07/02/2022	1,515.00	10427348518	LUIS TORRES MANRIQUE
763	DIRECTO		BIEN	66	MATERIAL EPP POR COVID PARA PERSONAL DE HOGAR LAS MERCE	02/02/2022	07/02/2022	1,779.25	10427348518	LUIS TORRES MANRIQUE
764	DIRECTO		BIEN	77	ADQUISICION DE TONER PARA IMPRESORA LASERJET PRO MFPM12	14/02/2022	17/02/2022	180.00	10468948350	MENDOZA VELIZ CARMEN ROSA
765	DIRECTO		BIEN	92	COMBUSTIBLE PARA ACTIVIDAD EXTRACRDINARIA DE ERRADICACIO	22/02/2022	31/03/2022	9,900.00	20498044159	J&P ASOCIADOS S.R.L
766	DIRECTO		BIEN	93	ADQUISICION DE PAÑALES PARA ALBERGADOS EN CAR MIXTO EL BL	23/02/2022	28/02/2022	7,612.90	10427348518	LUIS TORRES MANRIQUE
767	DIRECTO		BIEN	94	ADQUISICION DE FORMATOS DE CITA Y ADMISION PARA LOS MESES	24/02/2022	01/03/2022	136.00	20603514875	ALKY COLOR S.A.C
768	DIRECTO		BIEN	95	COMBUSTIBLE PARA CULMINAR ACTIVIDAD EXTRAORDINARIA DE ER	25/02/2022	31/03/2022	2,535.00	20498044159	J&P ASOCIADOS S.R.L
769	DIRECTO		BIEN	96	SUMINISTRO DE GAS CORRESPONDIENTE AL MES DE FEBRERO 202	26/02/2022	28/02/2022	9,278.00	20516511975	CORPORACION ANDINA DEL GAS PERU S.A.C.
770	DIRECTO		BIEN	97	SUMINISTRO DE COMBUSTIBLE CORRESPONDIENTE AL MES DE FEB	26/02/2022	28/02/2022	838.31	20328495474	JOSE CARLOS MEDINA VELASQUEZ S.A.
771	DIRECTO		BIEN	106	SUMINISTRO DE COMBUSTIBLE MES ENERO EN VIAS DE REGULARIZ	03/03/2022	03/03/2022	130.32	20328495474	JOSE CARLOS MEDINA VELASQUEZ S.A.
772	DIRECTO		BIEN	107	COMPRA DE REPUESTOS Y ACCESORIOS PARA EQUIPOS DE COMPU	03/03/2022	06/03/2022	220.00	10468948350	MENDOZA VELIZ CARMEN ROSA
773	DIRECTO		BIEN	108	REPUESTOS Y ACCESORIOS PARA EQUIPOS DE COMPUTO	03/03/2022	06/03/2022	570.00	10407601012	ENCALADA TORRES CESAR AUGUSTO
774	DIRECTO		BIEN	109	ADQUISICION DE CALZADO PARA PERSONAL DE COCINA DE LA DIRE	04/03/2022	09/03/2022	352.00	10427348518	LUIS TORRES MANRIQUE
775	DIRECTO		BIEN	110	ADQUISICION DE ROLLOS CONTOMETRO Y FORMATOS DE CONTRAT	04/03/2022	09/03/2022	1,476.00	20607377902	DISTRIBUIDORA PAPIRO EIRL
776	DIRECTO		BIEN	111	ADQUISICION DE CAJAS DE TRUPAN PARA RELOJES,PRESENTE QUE	04/03/2022	05/03/2022	673.00	20507042421	DAAL INVERT AMED E.I.R.L
777	DIRECTO		BIEN	112	ADQUISICION DE TONER PARA LAS AREAS DE ADMINISTRACION Y TE	04/03/2022	09/03/2022	106.00	10468948350	MENDOZA VELIZ CARMEN ROSA
778	DIRECTO		BIEN	114	ADQUISICION DE FORMULA LACTEA PARA MENORES LACTANTES AL	04/03/2022	09/03/2022	1,557.60	20454200358	ANGYMARC ASOCIADOS S.R.L
779	DIRECTO		BIEN	115	ADQUISICION DE TONER CORRESPONDIENTE AL MES DE MARZO 202	04/03/2022	09/03/2022	60.00	10468948350	MENDOZA VELIZ CARMEN ROSA
780	DIRECTO		BIEN	116	ADQUISICION DE TONER PARA LA OF DE SECRETARIA DE CENTRO D	04/03/2022	09/03/2022	60.00	10468948350	MENDOZA VELIZ CARMEN ROSA
781	DIRECTO		BIEN	117	ADQUISICION DE ESCALERA CON PLATAFORMA PARA ATENCION DE	07/03/2022	31/03/2022	4,990.00	10295166621	DOMINGUEZ QUISPE JOSE LUIS
782	DIRECTO		BIEN	118	ADQUISICION DE CINTAS PARA IMPRESORA LQ590 PARA LA OFICINA	07/03/2022	10/03/2022	72.00	10468948350	MENDOZA VELIZ CARMEN ROSA
783	DIRECTO		BIEN	119	COMPRA DE MATERIAL PAR ATENCION DE SEPELIOS EN CEMENTERI	07/03/2022	10/03/2022	1,732.60	20600063538	CONSORCIO RAFAN E.I.R.L
784	DIRECTO		BIEN	120	ADQUISICION DE FORMATOS DE ORDENES DE COMPRA Y SERVICIO	07/03/2022	15/03/2022	1,506.00	20607377902	DISTRIBUIDORA PAPIRO EIRL
785	DIRECTO		BIEN	121	ADQUISICION DE BATERIA 13 PLACAS PARA AUTO TOYOTA AZ784S A	07/03/2022	10/03/2022	270.00	20607588857	EL EXTRA CORPORACION PANASONIC S.A.C
786	DIRECTO		BIEN	122	ADQUISICION DE FORMATOS PARA ATENCION DE PACIENTES EN CE	07/03/2022	14/03/2022	246.00	20607377902	DISTRIBUIDORA PAPIRO EIRL
787	DIRECTO		BIEN	123	ADQUISICION DE FORMATOS PARA ATENCION DE PACIENTES EN CE	07/03/2022	14/03/2022	175.99	20603514875	ALKY COLOR S.A.C
788	DIRECTO		BIEN	124	ADQUISICION DE RECIBOS DE CAJA A PARTIR DE N° 88601 PARA CAJ	07/03/2022	15/03/2022	129.06	20603514875	ALKY COLOR S.A.C
789	DIRECTO		BIEN	132	ADQUISICION DE RECIBOS DE INGRESO PARA BOTICA MOISES HERE	14/03/2022	17/03/2022	259.00	20607377902	DISTRIBUIDORA PAPIRO EIRL
790	DIRECTO		BIEN	147	SUMINISTRO DE COMBUSTIBLE PARA UNIDADES VEHICULARES EGC	18/03/2022	18/03/2022	755.63	20328495474	JOSE CARLOS MEDINA VELASQUEZ S.A.
791	DIRECTO		BIEN	148	ADQUISICION DE ATAUD DE MADERA PARA ALBERGADA EN CAR BUE	21/03/2022	23/03/2022	700.00	10295680402	TAIPE ESTEBA ELIANA AMPARO
792	DIRECTO		BIEN	159	UTILES DE ASEO PARA LOS MESES DE MARZO, ABRIL Y MAYO 2022 F	23/03/2022	13/04/2022	11,726.70	10427348518	LUIS TORRES MANRIQUE
793	DIRECTO		BIEN	160	UTILES DE ASEO PARA LOS MESES DE MARZO, ABRIL Y MAYO 2022 F	23/03/2022	13/04/2022	7,543.38	10427348518	LUIS TORRES MANRIQUE
794	DIRECTO		BIEN	161	UTILES DE ASEO PARA LOS MESES DE MARZO, ABRIL Y MAYO 2022 F	23/03/2022	13/04/2022	4,247.60	10427348518	LUIS TORRES MANRIQUE
795	DIRECTO		BIEN	162	UTILES DE ASEO PARA LOS MESES DE MARZO, ABRIL Y MAYO 2022 F	23/03/2022	13/04/2022	5,069.00	10427348518	LUIS TORRES MANRIQUE
796	DIRECTO		BIEN	163	UTILES DE ASEO PARA LOS MESES DE MARZO, ABRIL Y MAYO 2022 F	23/03/2022	13/04/2022	6,777.70	10427348518	LUIS TORRES MANRIQUE
797	DIRECTO		BIEN	164	UTILES DE ESCRITORIO PARA LOS MESES DE MARZO, ABRIL Y MAY	23/03/2022	13/04/2022	5,656.35	20100049181	TAI LOY S.A
798	DIRECTO		BIEN	165	UTILES DE ESCRITORIO PARA LOS MESES DE MARZO, ABRIL Y MAY	23/03/2022	13/04/2022	5,865.60	20100049181	TAI LOY S.A
799	DIRECTO		BIEN	166	UTILES DE ESCRITORIO PARA LOS MESES DE MARZO, ABRIL Y MAY	23/03/2022	13/04/2022	3,415.78	20100049181	TAI LOY S.A
800	DIRECTO		BIEN	167	UTILES DE ESCRITORIO PARA LOS MESES DE MARZO, ABRIL Y MAY	23/03/2022	13/04/2022	3,289.88	20100049181	TAI LOY S.A
801	DIRECTO		BIEN	168	UTILES DE ESCRITORIO PARA LOS MESES DE MARZO, ABRIL Y MAY	23/03/2022	13/04/2022	2,577.70	20100049181	TAI LOY S.A
802	DIRECTO		BIEN	170	ADQUISICION DE 01 BANER PARA COMPLEJO DEPORTIVO LA PAZ	28/03/2022	05/04/2022	890.00	20603514875	ALKY COLOR S.A.C
803	DIRECTO		BIEN	171	ADQUISICION DE HERRAMIENTAS PARA MANTENIMIENTO DE CEMEM	29/03/2022	01/04/2022	972.00	20600063538	CONSORCIO RAFAN E.I.R.L
804	DIRECTO		BIEN	172	ADQUISICION DE PLACAS DE MARMOL PARA PABELLONES QUE LES	29/03/2022	21/04/2022	15,200.00	20601536564	ESCULTURAS PERU FAHH E.I.R.L
805	DIRECTO		BIEN	173	ADQUISICION DE 225 BOLSAS DE YESO PARA ATENCION DE SEPELI	29/03/2022	01/04/2022	3,352.59	20600063538	CONSORCIO RAFAN E.I.R.L
806	DIRECTO		BIEN	174	ADQUISICION DE 4 MILLARES DE FUT PARA PRESENTACION DE SOLI	30/03/2022	04/04/2022	340.00	20603514875	ALKY COLOR S.A.C
807	DIRECTO		BIEN	175	ADQUISICION DE FORMATOS DE PECOSAS PARA DESEMPEÑO DE LA	30/03/2022	04/04/2022	1,400.00	20607377902	DISTRIBUIDORA PAPIRO EIRL
808	DIRECTO		BIEN	176	ADQUISICION DE LAVAVAJILLA PARA DISTRIBUCION A PROGRAMAS	30/03/2022	05/04/2022	610.60	10427348518	LUIS TORRES MANRIQUE
809	DIRECTO		BIEN	178	ADQUISICION DE MOCHILAS Y LONCHERAS PARA MENORES ALBERG	30/03/2022	05/04/2022	2,376.00	20605100962	MUQUI ASOCIADOS SRL
810	DIRECTO		BIEN	179	MATERIALES PARA EJECUCION DE PRIMER CONVOCATORIA DE VOL	30/03/2022	05/04/2022	156.00	20605100962	MUQUI ASOCIADOS SRL
811	DIRECTO		BIEN	180	MATERIALES PARA EJECUCION DE PRIMER CONVOCATORIA DE VOL	30/03/2022	05/04/2022	30.00	20607377902	DISTRIBUIDORA PAPIRO EIRL
812	DIRECTO		BIEN	181	ADQUISICION DE UNIFORMES (CHALECOS, SOMBREROS, CANGUROS	31/03/2022	26/04/2022	3,518.00	20603412444	SERVICIOS GENERALES AVIVA S.A.C
813	DIRECTO		BIEN	182	SUMINISTRO DE GAS CORRESPONDIENTE AL MES DE MARZO 2022	31/03/2022	31/03/2022	10,588.00	20516511975	CORPORACION ANDINA DEL GAS PERU S.A.C.

SOCIEDAD DE BENEFICENCIA DE AREQUIPA

Isaac Minorka Carpio P...

814	DIRECTO		BIEN	183	SUMINISTRO DE COMBUSTIBLE CORRESPONDIENTE AL MES DE MAR	31/03/2022	31/03/2022	1,762.69	20328495474	JOSE CARLOS MEDINA VELASQUEZ S.A.
815	DIRECTO		BIEN	185	UTILES ESCOLARES PIALBERGADOS DEL CAR CHAVES DE LA ROSA	01/04/2022	07/04/2022	611.30	20606540265	WOPI ABC E.I.R.L.
816	DIRECTO		BIEN	186	UTILES ESCOLARES PIALBERGADOS DEL CAR CHAVES DE LA ROSA	01/04/2022	07/04/2022	457.00	20606540265	WOPI ABC E.I.R.L
817	DIRECTO		BIEN	187	UTILES ESCOLARES PIALBERGADOS DEL CAR CHAVES DE LA ROSA	01/04/2022	07/04/2022	574.60	20606540265	WOPI ABC E.I.R.L
818	DIRECTO		BIEN	188	UTILES ESCOLARES PIALBERGADOS DEL CAR CHAVES DE LA ROSA	01/04/2022	07/04/2022	159.10	20606540265	WOPI ABC E.I.R.L
819	DIRECTO		BIEN	189	UTILES ESCOLARES PIALBERGADOS DEL CAR CHAVES DE LA ROSA	01/04/2022	07/04/2022	225.70	20606540265	WOPI ABC E.I.R.L
820	DIRECTO		BIEN	190	UTILES ESCOLARES PIALBERGADOS DEL CAR CHAVES DE LA ROSA	01/04/2022	07/04/2022	172.40	20606540265	WOPI ABC E.I.R.L
821	DIRECTO		BIEN	207	ADQUISICION DE MASCARILLAS Y JABON LIQUIDO PARA PERSONAL D	07/04/2022	12/04/2022	3,482.80	20454200358	ANGYMARC ASOCIADOS S.R.L
822	DIRECTO		BIEN	208	ADQUISICION DE MASCARILLAS PARA PERSONAL DL 276 Y 728 CORR	08/04/2022	13/04/2022	2,618.70	20605100962	MUQUI ASOCIADOS SRL
823	DIRECTO		BIEN	209	ADQUISICION DE PAÑALES PARA USO DE PACIENTES DE HOGAR LAS	08/04/2022	18/04/2022	16,279.12	20100220700	DIMEXA S.A
824	DIRECTO		BIEN	217	COMPRA DE 02 BATERIAS PARA UNIDAD VEHICULAR EGO 244, A CAR	13/04/2022	18/04/2022	1,000.00	20455350884	JJ CORPORACION INDUSTRIAL E.I.R.L
825	DIRECTO		BIEN	218	RECIBOS DE INGRESO PARA RECAUDACION DE CEMENTERIO NUME	18/04/2022	21/04/2022	220.02	20603514875	ALKY COLOR S.A.C
826	DIRECTO		BIEN	219	ADQUISICION DE SOFTAWARE MAS LICENCIA PARA IMPRESORA - PL	18/04/2022	22/04/2022	2,277.40	20117332714	DATA BUSINESS S.A.C
827	DIRECTO		BIEN	229	ADQUISICION DE 01 DISCO DURO PARA LA OFICINA DE ASESORIA JU	19/04/2022	22/04/2022	228.28	10468948350	MENDOZA VELIZ CARMEN ROSA
828	DIRECTO		BIEN	233	MEDICAMENTOS PARA LA VENTA EN LA BOTICA MOISES HERES(COF	20/04/2022	27/04/2022	2,308.80	20604752249	MEDIKA EXPRESS S.A.C
829	DIRECTO		BIEN	234	MEDICAMENTOS PARA LA VENTA EN LA BOTICA MOISES HERES(COF	20/04/2022	04/05/2022	5,223.73	20100220700	DIMEXA S.A
830	DIRECTO		BIEN	235	MEDICAMENTOS PARA LA VENTA EN LA BOTICA MOISES HERES(COF	20/04/2022	27/04/2022	3,962.00	20602796478	PROMEDICAL GROUP S.R.L
831	DIRECTO		BIEN	236	ADQUISICION DE CINTAS Y ROLLOS PARA IMPRESORA - PLAN DE TR	21/04/2022	25/04/2022	149.86	20117332714	DATA BUSINESS S.A.C
832	DIRECTO		BIEN	237	ADQUISICION DE SUSCRIPCION DE REVISTAS, LIBROS DE ACTUALID	21/04/2022	31/12/2022	969.00	20456565981	CAPACITACION Y PUBLICACIONES PACIFICO S.A.C
833	DIRECTO		BIEN	239	SUMINISTRO DE COMBUSTIBLE PARA LA UNIDAD VEHICULAR EGO 24	22/04/2022	22/04/2022	172.20	20328495474	JOSE CARLOS MEDINA VELASQUEZ S.A.
834	DIRECTO		BIEN	247	MATERIALES PARA MANTENIMIENTO DE LA I.E CHAVES DE LA ROSA	27/04/2022	04/05/2022	16,034.80	20606048816	MULTISERVICIOS VELAZCO E.I.R.L
835	DIRECTO		BIEN	248	MATERIALES PARA MANTENIMIENTO DE LA I.E CHAVES DE LA ROSA	27/04/2022	04/05/2022	2,902.40	20606048816	MULTISERVICIOS VELAZCO E.I.R.L
836	DIRECTO		BIEN	249	ADQUISICION DE TARJETAS DE CITAS PARA CENTRO DE SALUD MEN	28/04/2022	04/05/2022	150.00	20603514875	ALKY COLOR S.A.C
837	DIRECTO		BIEN	250	SUMINISTRO DE GAS CORRESPONDIENTE AL MES DE ABRIL 2022	29/04/2022	29/04/2022	11,586.00	20516511975	CORPORACION ANDINA DEL GAS PERU S.A.C.
838	DIRECTO		BIEN	251	SUMINISTRO DE COMBUSTIBLE CORRESPONDIENTE AL MES DE ABR	28/04/2022	29/04/2022	1,896.55	20328495474	JOSE CARLOS MEDINA VELASQUEZ S.A.
839	DIRECTO		BIEN	252	SUMINISTRO DE PAN CORRESPONDIENTE AL MES DE ABRIL 2022	29/04/2022	29/04/2022	3,951.99	10706063353	BERNEDO SOLARI MALU VICTORIA
840	DIRECTO		BIEN	253	ADQUISICION DE 1 DISCO DURO INTERNO PARA HOGAR LAS MERCE	02/05/2022	05/05/2022	255.98	10468948350	MENDOZA VELIZ CARMEN ROSA
841	DIRECTO		BIEN	254	ADQUISICION DE 01 ASTA DE METAL PARA COLOCACION EN INSTALA	02/05/2022	05/05/2022	1,600.00	20603601450	LEONES DEL SUR CONTRATISTAS GENERALES S.AC.
842	DIRECTO		BIEN	263	ADQUISICION DE ACCESORIOS PARA DAR SOPORTE A EQUIPOS DE C	04/05/2022	09/05/2022	130.00	10468948350	MENDOZA VELIZ CARMEN ROSA
843	DIRECTO		BIEN	265	ADQUISICION DE TONER PARA SECRETARIA Y OF DE ADMISION DE	04/05/2022	09/05/2022	110.00	10468948350	MENDOZA VELIZ CARMEN ROSA
844	DIRECTO		BIEN	266	ADQUISICION DE 01 DISCO DURO PARA REGISTRO DE INFORMACION	04/05/2022	09/05/2022	240.00	10468948350	MENDOZA VELIZ CARMEN ROSA
845	DIRECTO		BIEN	267	ADQUISICION DE RECIBOS DE CAJA X 50 PARA CENTRO DE SALUD	04/05/2022	11/05/2022	195.30	20603514875	ALKY COLOR S.A.C
846	DIRECTO		BIEN	268	ADQUISICION DE TONER 83A PARA HOGAR LAS MERCEDES CORRES	04/05/2022	09/05/2022	110.00	10468948350	MENDOZA VELIZ CARMEN ROSA
847	DIRECTO		BIEN	269	REFRIGERIOS PARA NIÑOS ALBERGADOS EN CAR CHAVES DE LA RO	04/05/2022	06/05/2022	129.00	20601070660	MICAELA SERVICIOS GENERALES S.A.C
848	DIRECTO		BIEN	270	TINTAS PARA ACTIVIDAD DEL DIA DE LA MADRE REALIZADO POR CA	04/05/2022	05/05/2022	199.60	10468948350	MENDOZA VELIZ CARMEN ROSA
849	DIRECTO		BIEN	271	ADQUISICION DE 116 TERMOS PARA LAS MADRES BAJO REGIMEN DE	05/05/2022	05/05/2022	2,262.00	20498655620	GENESIS E.I.R.L
850	DIRECTO		BIEN	272	ADQUISICION DE 35 TERMOS PARA LAS MADRES BAJO REGIMEN DE	05/05/2022	05/05/2022	682.50	20498655620	GENESIS E.I.R.L
851	DIRECTO		BIEN	280	ADQUISICION DE TICKETS PARA PARQUEOS DE ZONA AZUL Y PLAYA	11/05/2022	18/05/2022	18,466.00	20607377902	DISTRIBUIDORA PAPIRO EIRL
852	DIRECTO		BIEN	281	COMPRA DE MEDICAMENTOS PARA LA VENTA EN LA BOTICA MOISES	12/05/2022	17/05/2022	1,250.00	20602796478	DIMEXA S.A
853	DIRECTO		BIEN	289	ADQUISICION DE RECETAS MEDICAS PARA CENTRO DE SALUD MENT	18/05/2022	23/05/2022	165.00	20603514875	ALKY COLOR S.A.C
854	DIRECTO		BIEN	290	ADQUISICION DE MATERIALES PARA MANTENIMIENTO DE SERVICIOS	19/05/2022	25/05/2022	119.00	20600063538	CONSORCIO RAFAN E.I.R.L
855	DIRECTO		BIEN	292	ADQUISICION DE MATERIALES PARA FUNCIONAMIENTO DE CAMARAS	19/05/2022	31/05/2022	404.00	20605309489	INVERSIONES ICR S.R.L
856	DIRECTO		BIEN	293	CONFECCION DE 23 BUZOS ESCOLARES PARA ALBERGADOS DEL CA	19/05/2022	07/06/2022	2,825.00	20603412444	SERVICIOS GENERALES AVIVA S.A.C
857	DIRECTO		BIEN	294	ADQUISICION DE 4 ESTANTES DE METAL PARA LA OFICINA DE ALMAC	19/05/2022	02/06/2022	6,710.00	20600796851	ESCOMSUR S.A.C
858	DIRECTO		BIEN	295	SUMINISTRO DE ARROZ PARA LA DIRECCION DE SERVICIOS ALIMENT	24/05/2022	24/05/2022	7,021.90	10440633668	DIAZ TAPIA GUINA BELINDA
859	DIRECTO		BIEN	304	UTILES DE ASEO PARA CENTRO DE SALUD MENTAL MOISES HERESI	30/05/2022	01/06/2022	3,394.84	10427348518	LUIS TORRES MANRIQUE
860	DIRECTO		BIEN	313	ADQUISICION DE PAPEL CONTOMETRO PARA ELABORACION DE PLA	31/05/2022	02/06/2022	1,180.00	20455036152	JESGAR S.A.C
861	DIRECTO		BIEN	314	SUMINISTRO DE GAS CORRESPONDIENTE AL MES DE MAYO 2022	31/05/2022	31/05/2022	10,276.00	20516511975	CORPORACION ANDINA DEL GAS PERU S.A.C.
862	DIRECTO		BIEN	315	SUMINISTRO DE COMBUSTIBLE CORRESPONDIENTE AL MES DE MAY	31/05/2022	31/05/2022	3,133.66	20328495474	JOSE CARLOS MEDINA VELASQUEZ S.A.
863	DIRECTO		BIEN	317	ADQUISICION DE FORMULA LACTEA PARA LACTANTES ALBERGADOS	02/06/2022	16/06/2022	5,670.00	10297304173	VILCA PATIÑO SATURNINO DEMETRIO
864	DIRECTO		BIEN	318	ADQUISICION DE SACOS TERREROS PARA CLASIFICACION Y CUSTOI	02/06/2022	06/06/2022	1,040.00	20600063538	CONSORCIO RAFAN E.I.R.L
865	DIRECTO		BIEN	327	ADQUISICION DE MATERIALES PARA MANTENIMIENTO DE Y SOPORT	03/06/2022	15/06/2022	177.00	10296166621	DOMINGUEZ QUISPE JOSE LUIS
866	DIRECTO		BIEN	336	ADQUISICION DE TONER PARA GERENCIA GENERAL CORRESPONDIE	15/06/2022	18/06/2022	600.00	10468948350	MENDOZA VELIZ CARMEN ROSA
867	DIRECTO		BIEN	337	ADQUISICION DE MATERIALES PARA FUNCIONAMIENTO DE CAMARAS	15/06/2022	22/06/2022	722.00	20600063538	CONSORCIO RAFAN E.I.R.L
868	DIRECTO		BIEN	339	ADQUISICION DE 84 CAJAS DE TRUPAN PARA PRESENTE POR DIA DE	16/05/2022	16/06/2022	279.72	10294120612	MANSILLA ALARCO HUGO FERNANDO
869	DIRECTO		BIEN	340	ADQUISICION DE 84 REFRIGERIOS, PRESENTE POR DIA DEL PADRE	16/05/2022	16/06/2022	756.00	20601070660	MICAELA SERVICIOS GENERALES S.A.C
870	DIRECTO		BIEN	341	ADQUISICION DE TONER PARA LA OFICINA DE SECRETARIA Y PSICO	16/06/2022	16/06/2022	170.00	10468948350	MENDOZA VELIZ CARMEN ROSA
871	DIRECTO		BIEN	342	ADQUISICION DE BOLSITAS PARA LENTES DE SOL, PRESENTE QUE S	16/06/2022	21/06/2022	151.20	10292839966	FARFAN VARGAS PIO
872	DIRECTO		BIEN	360	SUMINISTRO DE COMBUSTIBLE CORRESPONDIENTE AL MES DE JUN	30/06/2022	30/06/2022	2,578.76	20328495474	JOSE CARLOS MEDINA VELASQUEZ S.A.
873	DIRECTO		BIEN	362	RECIBOS DE CAJA PARA CENTRO DE SALUD MENTAL MOISES HERES	01/07/2022	05/07/2022	367.50	20603514875	ALKY COLOR S.A.C
874	DIRECTO		BIEN	363	ADQUISICION DE MANDILES PARA PERSONAL DE DIRECCION DE SER	01/07/2022	18/07/2022	264.00	10427348518	LUIS TORRES MANRIQUE
875	DIRECTO		BIEN	371	COMPRA DE 4 CINTAS EPSON LQ590 PARA LAS 02 IMPRESORAS DE L	05/07/2022	05/07/2022	72.00	10468948350	MENDOZA VELIZ CARMEN ROSA
876	DIRECTO		BIEN	372	ADQUISICION DE YESO PARA ATENCION DE SEPELIOS,CORRESPOND	11/07/2022	22/07/2022	2,025.00	10296166621	DOMINGUEZ QUISPE JOSE LUIS
877	DIRECTO		BIEN	380	ADQUISICION DE RECIBOS DE CAJA PARA OFICINA DE RECAUDACION	12/07/2022	19/07/2022	630.00	20607377902	DISTRIBUIDORA PAPIRO EIRL

SOCIEDAD DE BENEFICENCIA DE AREQUIPA

Víctor Minorka Carpio P

878	DIRECTO		BIEN	381	EQUIPOS DE PROTECCION PARA PERSONAL DE LA SBA - PROTECCIO	18/07/2022	21/07/2022	4,249.50	10427348518	LUIS TORRES MANRIQUE
879	DIRECTO		BIEN	393	ADQUISICION DE PLACAS PARA COLOCACIÓN DE PABELLONES SAN	19/07/2022	04/08/2022	3,520.00	10293199855	QUISPE PACAYA VICENTINA
880	DIRECTO		BIEN	394	ADQUISICION DE LECHE EVAPORADA PARA ALBERGADOS DEL CAR	19/07/2022	25/07/2022	1,260.00	20455009856	REDIJUA S.R.L
881	DIRECTO		BIEN	395	ADQUISICION DE CINTA DE IMPRESORA LQ2090 PARA EL AREA DE R	19/07/2022	23/07/2022	269.80	10468948350	MENDOZA VELIZ CARMEN ROSA
882	DIRECTO		BIEN	399	ADQUISICION DE TONER PARA LA OFICINA DE ALMACEN CORRESPO	25/07/2022	22/07/2022	198.00	10468948350	MENDOZA VELIZ CARMEN ROSA
883	DIRECTO		BIEN	409	ADQUISICION DE PAPEL BOND Y ARCHIVADORES PARA ABASTECER	26/07/2022	04/05/2022	6,091.90	20100049181	TAI LOY S.A
884	DIRECTO		BIEN	410	COMPRA DE REFRIGERIOS PARA COLABORADORES QUE PARTICIPA	26/07/2022	01/08/2022	300.00	20605100962	MUQUI ASOCIADOS SRL
885	DIRECTO		BIEN	412	SUMINISTRO DE COMBUSTIBLE CORRESPONDIENTE AL MES DE JULI	27/07/2022	27/07/2022	2,769.39	20328495474	JOSE CARLOS MEDINA VELASQUEZ S.A.
886	DIRECTO		BIEN	414	ADQUISICION DE 3 VIDRIOS PARA COMEDOR DE PABELLON DE VARO	01/08/2022	05/08/2022	231.00	10296166621	DOMINGUEZ QUISPE JOSE LUIS
887	DIRECTO		BIEN	422	MEDICAMENTOS PARA ALBERGADOS DE CAR CHAVES DE LA ROSA	04/08/2022	05/08/2022	174.00	10297304173	VILCA PATIÑO SATURNINO DEMETRIO
888	DIRECTO		BIEN	423	ADQUISICION DE TONER PARA HOGAR LAS MERCEDES CORRESPON	05/08/2022	09/08/2022	110.00	10468948350	MENDOZA VELIZ CARMEN ROSA
889	DIRECTO		BIEN	424	ADQUISICION DE PAÑALES PARA ALBERGADOS EN BUEN JESUS, CO	05/08/2022	08/08/2022	3,906.00	10427348518	LUIS TORRES MANRIQUE
890	DIRECTO		BIEN	425	ADQUISICION DE TARJETAS DE CITAS PARA CENTRO DE SALUD MEN	05/08/2022	10/08/2022	210.00	20603514875	ALKY COLOR S.A.C
891	DIRECTO		BIEN	426	ADQUISICION DE RECETAS MEDICAS PARA CENTRO DE SALUD MENT	05/08/2022	10/08/2022	292.50	20603514875	ALKY COLOR S.A.C
892	DIRECTO		BIEN	427	ADQUISICION DE MEMORIA RAM PARA INSTALACION DE SOFTWARE	08/08/2022	11/08/2022	150.00	10468948350	MENDOZA VELIZ CARMEN ROSA
893	DIRECTO		BIEN	436	ADQUISICION DE FORMATOS PARA ATENCION DE ALBERGADOS EN	10/08/2022	18/08/2022	97.00	10238385291	GUTIERREZ FLOREZ PEDRO
894	DIRECTO		BIEN	437	ADQUISICION DE FORMATOS PARA ATENCION DE PACIENTES DEL C	10/08/2022	18/08/2022	551.00	10238385291	GUTIERREZ FLOREZ PEDRO
895	DIRECTO		BIEN	438	ADQUISICION DE TONER PARA PSICOLOGIA Y SECRETARIA DE CENT	12/08/2022	19/08/2022	120.00	10468948350	MENDOZA VELIZ CARMEN ROSA
896	DIRECTO		BIEN	446	ADQUISICION DE 01 NVR PARA SERVICIO EN EL AREA DE ADICCIONE	17/08/2022	22/08/2022	1,708.64	20600463676	CORPORACION SEVERAL S.C.R.L
897	DIRECTO		BIEN	448	ADQUISICION DE MEDICAMENTOS PARA ALBERGADOS E INDUMENTA	19/08/2022	24/08/2022	159.00	10297304173	VILCA PATIÑO SATURNINO DEMETRIO
898	DIRECTO		BIEN	456	ADQUISICION DE COMPROBANTES DE PAGO DE N°1451 AL 2700 PAR	23/08/2022	26/08/2022	925.00	20607377902	DISTRIBUIDORA PAPIRO EIRL
899	DIRECTO		BIEN	457	ADQUISICION DE MEDICAMENTOS PARA ALBERGADOS E INDUMENTA	24/08/2022	29/08/2022	2,544.40	20454200358	ANGYMARC ASOCIADOS S.R.L
900	DIRECTO		BIEN	458	ADQUISICION DE TONER PARA LA GERENCIA GENERAL CORRESPO	26/08/2022	01/09/2022	300.00	10468948350	MENDOZA VELIZ CARMEN ROSA
901	DIRECTO		BIEN	467	SUMINISTRO DE COMBUSTIBLE CORRESPONDIENTE AL MES DE AGO	31/08/2022	31/08/2022	2,643.47	20328495474	JOSE CARLOS MEDINA VELASQUEZ S.A.
902	DIRECTO		BIEN	469	ADQUISICION DE RECIBOS DE INGRESO PARA CENTRO DE SALUD ME	01/09/2022	06/09/2022	150.00	10238385291	GUTIERREZ FLOREZ PEDRO
903	DIRECTO		BIEN	470	ADQUISICION DE DETERGENTE Y LEJIA PARA DISTRIBUCIO A PROGR	01/09/2022	09/09/2022	10,320.10	10427348518	LUIS TORRES MANRIQUE
904	DIRECTO		BIEN	471	ADQUISICION DE 2 BANER PARA ACTIVIDADES SOCIORECREATIVAS	01/09/2022	08/09/2022	130.00	20607377902	DISTRIBUIDORA PAPIRO EIRL
905	DIRECTO		BIEN	472	ADQUISICION DE BLOCK DE RECIBOS DE CAJA PARA CENTRO DE SA	01/09/2022	06/09/2022	1,375.00	20607377902	DISTRIBUIDORA PAPIRO EIRL
906	DIRECTO		BIEN	480	ADQUISICION DE MATERIALES PARA SISTEMA ELECTRICO DE PLAYA	07/09/2022	12/09/2022	2,019.90	10296166621	DOMINGUEZ QUISPE JOSE LUIS
907	DIRECTO		BIEN	481	ADQUISICION DE BATERIA 11 PLACAS PARA LA UNIDAD VEHICULAR	05/09/2022	11/09/2022	250.00	20607588857	EL EXTRA CORPORACION PANASONIC S.A.C
908	DIRECTO		BIEN	482	ADQUISICION DE MEDICAMENTOS E INSUMOS PARA ATENCION DE P	03/09/2022	16/09/2022	2,368.00	20454200358	ANGYMARC ASOCIADOS S.R.L
909	DIRECTO		BIEN	490	ADQUISICION DE UTILES DE ASEO PARA SU DISTRIBUCION, CORRES	15/09/2022	26/09/2022	11,836.80	10427348518	LUIS TORRES MANRIQUE
910	DIRECTO		BIEN	491	ADQUISICION DE UTILES DE ASEO PARA SU DISTRIBUCION, CORRES	15/09/2022	26/09/2022	8,827.88	10427348518	LUIS TORRES MANRIQUE
911	DIRECTO		BIEN	492	ADQUISICION DE UTILES DE ASEO PARA SU DISTRIBUCION, CORRES	15/09/2022	26/09/2022	7,838.36	10427348518	LUIS TORRES MANRIQUE
912	DIRECTO		BIEN	493	ADQUISICION DE UTILES DE ASEO PARA SU DISTRIBUCION, CORRES	15/09/2022	26/09/2022	2,011.50	20606723734	BIG APPLE PERU EIRL
913	DIRECTO		BIEN	494	ADQUISICION DE RECIBOS DE INGRESO PARA PARQUEOS VEHICULA	15/09/2022	28/09/2022	370.00	20607377902	DISTRIBUIDORA PAPIRO EIRL
914	DIRECTO		BIEN	495	ADQUISICION DE PLACA DE MARMOL EN HOMENAJE A VICTIMAS FAL	15/09/2022	20/09/2022	450.00	10293199855	QUISPE PACAYA VICENTINA
915	DIRECTO		BIEN	496	ADQUISICION DE LECHE EVAPORADA PARA LA HIJA SUSTITUTA DE L	19/09/2022	23/09/2022	454.80	20455009856	REDIJUA S.R.L
916	DIRECTO		BIEN	504	ADQUISICION DE ARREGLOS FLORALES PARA ACTIVIDAD DEL DIA DE	22/09/2022	23/09/2022	150.00	10295929559	PANIURA KCALLA GUILLERMO RUFFO
917	DIRECTO		BIEN	505	ADQUISICION DE REFRIGERIOS PARA ACTIVIDAD POR EL DIA DE LA F	22/09/2022	23/09/2022	255.00	20605100962	MUQUI ASOCIADOS SRL
918	DIRECTO		BIEN	508	ADQUISICION DE UTILES DE ASEO PARA HIJA DE LA SBA ANYELI CHA	26/09/2022	27/09/2022	2,517.00	10427348518	LUIS TORRES MANRIQUE
919	DIRECTO		BIEN	516	ADQUISICION DE CALZADO DE SEGURIDAD PARA PERSONAL DE CEN	27/09/2022	27/09/2022	707.40	10296166621	DOMINGUEZ QUISPE JOSE LUIS
920	DIRECTO		BIEN	517	ADQUISICION DE TINTA Y TONER PARA LABORES DE TRAMITE ADM	28/09/2022	06/10/2022	170.00	10468948350	MENDOZA VELIZ CARMEN ROSA
921	DIRECTO		BIEN	519	CONFECCION DE 9 UNIFORMES PARA PERSONAL ASISTENCIAL DE C	29/09/2022	03/11/2022	3,010.00	20603412444	SERVICIOS GENERALES AVIVA S.A.C.
922	DIRECTO		BIEN	520	CONFECCION DE 9 UNIFORMES PARA PERSONAL ASISTENCIAL DE C	29/09/2022	03/11/2022	962.00	20603412444	SERVICIOS GENERALES AVIVA S.A.C.
923	DIRECTO		BIEN	521	ADQUISICION DE SWITCH PARA SOPORTE Y MANTENIMIENTO DE EQ	30/09/2022	06/10/2022	225.00	10468948350	MENDOZA VELIZ CARMEN ROSA
924	DIRECTO		BIEN	523	SUMINISTRO DE COMBUSTIBLE CORRESPONDIENTE AL MES DE SET	30/09/2022	30/09/2022	2,280.02	20328495474	JOSE CARLOS MEDINA VELASQUEZ S.A.
925	DIRECTO		BIEN	CONTRATO N° 3-2022	HUEVO SEMANA DEL 01 DE OCTUBRE AL 31 DE DICIEMBRE 2022	01/10/2022	31/12/2022	6,954.60	10440633866	CAHUANA DIAZ GIULIANA
926	DIRECTO		BIEN	CONTRATO N° 9-2022	SUMINISTRO DE PAN CORRESPONDIENTE A LOS MESES DE OCTUBRE A NOVIEMBRE 2022	01/10/2022	30/11/2022	7,736.70	10706063353	BERNEDO SOLARI MALU VICTORIA
927	DIRECTO		BIEN	525	ADQUISICION DE 2 LICUADORAS PARA USO DIARIO DE TRITURACION DE ALIMENTOS PARA ADULTOS MAYORES	03/10/2022	06/10/2022	519.20	10296939655	SALAZAR PATIÑO ELOYZA
928	DIRECTO		BIEN	526	ADQUISICION DE TOCAS PARA PERSONAL DE LA SBA, CORRESPONDIENTE A LOS MESES DE OCTUBRE A DICIEMBRE 2022	04/10/2022	07/10/2022	210.00	20454200358	ANGYMARC ASOCIADOS S.R.L
929	DIRECTO		BIEN	534	ADQUISICION DE LINTERNA PARA CUIDADO DE ALBERGADOS EN GUARDIAS NOCTURNAS	06/10/2022	09/10/2022	129.00	10296166621	DOMINGUEZ QUISPE JOSE LUIS
930	DIRECTO		BIEN	535	ADQUISICION DE LINTERNA PARA CUIDADO DE ALBERGADOS EN GUARDIAS NOCTURNAS	06/10/2022	09/10/2022	290.40	20558613077	MACROSS ALRE E.I.R.L
931	DIRECTO		BIEN	537	ADQUISICION DE TONER PARA LOS MESES DE OCTUBRE A DICIEMBRE 2022	10/10/2022	12/10/2022	174.00	10468948350	MENDOZA VELIZ CARMEN ROSA
932	DIRECTO		BIEN	538	ADQUISICION DE TERMOMETROS, RECONOCIMIENTO DE DEUDA PERIODO 2020	10/10/2022	12/10/2022	2,875.00	20604100667	SUMINISTROS Y MULTISERVICIOS Y & T EIRL
933	DIRECTO		BIEN	545	ADQUISICION DE TICKETS PARA PARQUEOS DE ZONA AZUL Y PLAYAS DE ESTACIONAMIENTO, CORRESPONDIENTE A LOS MESES	11/10/2022	19/10/2022	6,602.50	20607377902	DISTRIBUIDORA PAPIRO EIRL
934	DIRECTO		BIEN	554	ADQUISICION DE 28 UNIFORMES (CHALECO, PANTALON, GORRO) PARA PERSONAL DE VIGILANCIA	19/10/2022	09/11/2022	3,094.00	10473034773	MIRANDA HURANKA FIORELLA MILAGROS
935	DIRECTO		BIEN	561	ADQUISICION DE EQUIPOS DE PROTECCION PARA PERSONAL DE SEGURIDAD Y VIGILANCIA	21/10/2022	25/10/2022	385.00	20559238920	CONFECCIONES DPL-CENTINELA S.R.L
936	DIRECTO		BIEN	571	SUMINISTRO DE COMBUSTIBLE CORRESPONDIENTE AL MES DE OCTUBRE 2022	31/10/2022	31/10/2022	2,063.27	20328495474	JOSE CARLOS MEDINA VELASQUEZ S.A.
937	DIRECTO		BIEN	579	ADQUISICION DE YESO PARA ATENCION DE DERECHOS CORRESPONDIENTE A LOS MESES DE NOVIEMBRE 2022	02/11/2022	04/11/2022	3,270.00	20600063538	CONSORCIO RAFAN E.I.R.L
938	DIRECTO		BIEN	584	MATERIALES PARA MANTENIMIENTO DE MOBILIARIO DE CAR BUEN JESUS	07/11/2022	09/11/2022	1,215.00	20600063538	CONSORCIO RAFAN E.I.R.L
939	DIRECTO		BIEN	585	ADQUISICION DE MATERIALES PARA INSTALACION DE PUNTOS DE LUZ DE HORNOS MICROONDAS	07/11/2022	09/11/2022	461.00	20600063538	CONSORCIO RAFAN E.I.R.L
940	DIRECTO		BIEN	586	MATERIALES PARA MANTENIMIENTO DE INSTALACIONES DE CAR BUEN JESUS	07/11/2022	10/11/2022	800.00	20600063538	CONSORCIO RAFAN E.I.R.L
941	DIRECTO		BIEN	596	MATERIALES PARA MANTENIMIENTO DE INSTALACIONES DE CAR BUEN JESUS	08/11/2022	11/12/2022	6,137.40	20600063538	CONSORCIO RAFAN E.I.R.L

SOCIEDAD DE BENEFICENCIA DE AREQUIPA
BENEFICENCIA

10.2 Bienes Muebles por Grupo y Clase

N°	Grupo[1]	Clase[2]	Cantidad Total por Grupo/Clase [3]	Cantidad Total por Grupo/Clase adquiridos por la gestión [4]
1				

Comentario. - En caso de no ser aplicable el presente anexo, consignar lo siguiente:

Justificación de N/A del Anexo (*)	Sustento (**)
NO APLICA ENVIAR INVENTARIO AL MEF	DECRETO LEGISLATIVO 1411 RESOLUCION MINISTERIAL N°185-2021-MIMP

(*) Desarrollar la justificación del porque no aplica registrar información en el anexo, de corresponder.
(**) Adjuntar documento de sustento, de corresponder.

10.3. Bienes Muebles: Cumplimiento con Ente Rector de Bienes Muebles-MEF

N°	Verificación de Cumplimiento Legal	SI/NO	Rendición de Cuentas / Motivos de la no presentación o no realización
1	¿Ha cumplido con presentar el Inventario patrimonial de bienes muebles correspondiente al último año fiscal, al MEF? (1)	NO	NO APLICA ENVIAR INVENTARIO AL MEF
2	¿Ha cumplido con realizar el Inventario masivo en el almacén en lo correspondiente al último año fiscal? (2)	NO	NO APLICA ENVIAR INVENTARIO AL MEF

N° Base Normativa

1 *Artículo N° 8 de la Ley N° 29151
*Decreto Supremo N° 007-2008-VIVIENDA, que aprueba el Reglamento de la Ley Nº 29151, artículo 121°.
* Decreto Supremo Nº 344-2020-EF que disponen medida sobre la presentación del inventario patrimonial de bienes muebles correspondiente al Año Fiscal 2020 y lo prórroga hasta el 31 de mayo de 2021, artículo 1°.
* Resolución Nº 046-2015/SBN, que aprueba la Directiva Nº 001-2015/SBN, numeral 6.7.3.12.
* Decreto Legislativo N° 1439, Decreto Legislativo del Sistema Nacional de Abastecimiento.
* Decreto Supremo N° 217-2019-EF, Reglamento del Decreto Legislativo N° 1439, Decreto Legislativo del Sistema Nacional de Abastecimiento.

2 * Resolución Jefatural N°335-90-INAP/DNA, que aprueba el Manual de Administración de Almacenes para el Sector Público Nacional, numeral 1, del literal C) inventario físico del almacén del título II Procedimientos, en el literal a se prescribe que el inventario masivo del almacén forma parte del Inventario Físico General.

Comentario. - En caso de no ser aplicable el presente anexo, consignar lo siguiente:

Justificación de N/A del Anexo (*)	Sustento (**)
NO APLICA ENVIAR INVENTARIO AL MEF DE BIENES MUEBLES, LOS INVENTARIOS SE REALIZAN DE FORMA ANUAL, LOS MISMOS QUE SON EJECUTADOS EL PRIMER TRIMESTRE DEL AÑO SIGUIENTE, SIN EMBARGO, EN ARAS DE CONTROL SE REALIZA INVENTARIO Y SE CUENTA CON LA BASE DE DATOS.	DECRETO LEGISLATIVO 1411, RESOLUCION MINISTERIAL N| 185-2021-MIMP

(*) Desarrollar la justificación del porque no aplica registrar información en el anexo, de corresponder.
(**) Adjuntar documento de sustento, de corresponder.

SOCIEDAD DE BENEFICENCIA DE AREQUIPA
BENEFICENCIA
Lic. Ysamar Minorka Carpio P[illegible]des
JEFE DE OFICINA DE LOGIST[illegible]

SECCION I
GESTIÓN DE RECURSOS HUMANOS

ANEXO N° 8.1
Cantidad de personal al inicio y al final del periodo a reportar

Nombre de la sociedad de beneficencia Sociedad de Beneficencia Arequipa
Departamento - Provincia - Distrito Arequipa Arequipa Arequipa

Titular de la sociedad de beneficencia Ronald Pablo Ibañez Barreda
Cargo Presidente del Directorio
Periodo en el cargo 1 mes
Fecha de corte 23.12.2022

Periodo reportado	Mes y año de inicio			Mes y año fin a reportar			
	ENE -2022			DIC--2022			
	Cantidad de Personal del mes de inicio del periodo reportado			Cantidad de Personal del último mes a reportar	30		Gasto de Personal del último mes a reportar (En soles)
RUBROS	Cantidad personal 276	Cantidad Personal 728	Cantidad Personal otro regimen laboral	Cantidad personal 276	Cantidad Personal 728	Cantidad Personal otro regimen laboral	Total
PERSONAL	50	186		41	196		839,160.74
Planilla							
Gerente General		1			0		-
Gerentes		4			4		42,510.00
Ejecutivos	11	7		6	16		172,994.88
Profesionales	4	32		4	26		141,625.21
Técnico	30	73		26	80		299,654.21
Adm. Auxiliares	5	69		5	70		182,376.44
Locación de Servicios							
Servicios de Terceros							
Personal de Cooperativas							
Personal de Services							
Otros							
Pensionistas							
Regimen 20530							
Regimen							
Regimen							
Practicantes (Incluye Serum, Sesigras)							
TOTAL							
Personal en Planilla							
Personal en CAP	50	186		41	196		839,160.74
Personal Fuera de CAP							
Según Afiliación							
Sujetos a Negociación Colectiva							
No Sujetos a Negociación Colectivo							
Personal Reincorporado							
Ley de Ceses Colectivos							
Derivados de Procesos de Despidos							
Otros							

Nota: La información a registrar corresponde al periodo a reportar.

Comentario.- En caso de no ser aplicable el presente anexo, consignar lo siguiente:

Justificación de N/A del Anexo	Sustento

N/A: No aplica

(1) Desarrollar la justificación del porque no aplica registrar información en el anexo, de corresponder.

(2) Colocar el nombre del documento de sustento, de corresponder.

VISTO BUENO DEL RESPONSABLE DEL SISTEMA ADMINISTRATIVO

SOCIEDAD DE BENEFICENCIA AREQUIPA
Abg. Nancy Chávez Acero
JEFE DE LA OFICINA DE GESTIÓN TALENTO HUMANO

FIRMA DEL FUNCIONARIO RESPONSABLE

SOCIEDADES DE BENEFICENCIA
SECCION I
GESTIÓN DE MUEBLES E IMMUEBLES

ANEXO N° 9.1

Nombre de la sociedad de beneficencia: Sociedad de Beneficencia de Arequipa.
Departamento - Provincia - Distrito: Arequipa, Arequipa, Arequipa.

Titular de la sociedad de beneficencia: ING. RONALD IBAÑEZ BARREDA
Cargo: PRESIDENTE
Periodo en el cargo: 01 DE DICIEMBRE
Fecha de corte: A LA FECHA

INMUEBLE : LA PAZ

N°	Código Único - SINABIP	Tipo de Inmueble / Predio [1]	Descripción del Inmueble / Nombre del Local / Denominacion_Inmueble	Situación Física [2]	Uso Genérico [3]	Uso Específico [4]	Departamento	Provincia	Distrito	VIA	Dirección	N°	URB.	LOTE	SECTOR	Fecha de Tasación	Valor del Inmueble	Área actual mt2	Situación del Dominio o Afectación en Uso	Inscrito en Registros Públicos [6]	Tipo de cargas [7]	Tipo de Acto de Gravamen [8]
LA PAZ CASA HABITACION																						
1		Inmuebles y predios propios (en propiedad)	INMUEBLE LA PAZ - 503	Inmueble edificado	Local comercial	Tienda	Arequipa	Arequipa	Arequipa	Avenida	La Paz	503	-	-	-	-		157.51	Independización	4005387	-	-
2		Inmuebles y predios propios (en propiedad)	INMUEBLE LA PAZ - 505	Inmueble edificado	Vivienda	Vivienda	Arequipa	Arequipa	Arequipa	Avenida	La Paz	505	-	-	-	-		157.51	Independización	4005387	-	-
3		Inmuebles y predios propios (en propiedad)	INMUEBLE LA PAZ - 507	Inmueble edificado	Local comercial	Oficina	Arequipa	Arequipa	Arequipa	Avenida	La Paz	507	-	-	-	-		157.51	Independización	4005387	-	-
4		Inmuebles y predios propios (en propiedad)	INMUEBLE LA PAZ - 509	Inmueble edificado	Vivienda	Vivienda	Arequipa	Arequipa	Arequipa	Avenida	La Paz	509	-	-	-	-		157.51	Independización	4005387	-	-
LA PAZ 511 COMPLEJO HABITACIONAL BLOCK "A"																						
5		Inmuebles y predios propios (en propiedad)	INMUEBLE 511	Departamento en Edificio	Vivienda	Vivienda	Arequipa	Arequipa	Arequipa	Avenida	La Paz	511	-	-	-	-		43.17	Independización	1117030	-	-
6		Inmuebles y predios propios (en propiedad)	INMUEBLE DPTO - 111	Departamento en Edificio	Vivienda	Vivienda	Arequipa	Arequipa	Arequipa	Avenida	La Paz	511	-	-	-	-		111.11	Independización	1117030	-	-
7		Inmuebles y predios propios (en propiedad)	INMUEBLE DPTO - 112	Departamento en Edificio	Vivienda	Vivienda	Arequipa	Arequipa	Arequipa	Avenida	La Paz	511	-	-	-	-		111.11	Independización	1117030	-	-
8		Inmuebles y predios propios (en propiedad)	INMUEBLE DPTO - 211	Departamento en Edificio	Vivienda	Vivienda	Arequipa	Arequipa	Arequipa	Avenida	La Paz	511	-	-	-	-		124.43	Independización	1117030	-	-
9		Inmuebles y predios propios (en propiedad)	INMUEBLE DPTO - 212	Departamento en Edificio	Vivienda	Vivienda	Arequipa	Arequipa	Arequipa	Avenida	La Paz	511	-	-	-	-		111.11	Independización	1117030	-	-
10		Inmuebles y predios propios (en propiedad)	INMUEBLE DPTO - 213	Departamento en Edificio	Vivienda	Vivienda	Arequipa	Arequipa	Arequipa	Avenida	La Paz	511	-	-	-	-		111.11	Independización	1117030	-	-
11		Inmuebles y predios propios (en propiedad)	INMUEBLE DPTO - 311	Departamento en Edificio	Vivienda	Vivienda	Arequipa	Arequipa	Arequipa	Avenida	La Paz	511	-	-	-	-		124.43	Independización	1117030	-	-
12		Inmuebles y predios propios (en propiedad)	INMUEBLE DPTO - 312	Departamento en Edificio	Vivienda	Vivienda	Arequipa	Arequipa	Arequipa	Avenida	La Paz	511	-	-	-	-		111.11	Independización	1117030	-	-
13		Inmuebles y predios propios (en propiedad)	INMUEBLE DPTO - 313	Departamento en Edificio	Vivienda	Vivienda	Arequipa	Arequipa	Arequipa	Avenida	La Paz	511	-	-	-	-		111.11	Independización	1117030	-	-
LA PAZ 511 COMPLEJO HABITACIONAL BLOCK "B"																						
14		Inmuebles y predios propios (en propiedad)	INMUEBLE DPTO - 121	Departamento en Edificio	Vivienda	Vivienda	Arequipa	Arequipa	Arequipa	Avenida	La Paz	511	-	-	-	-		119.23	Independización	1117030	-	-
15		Inmuebles y predios propios (en propiedad)	INMUEBLE DPTO - 122	Departamento en Edificio	Vivienda	Vivienda	Arequipa	Arequipa	Arequipa	Avenida	La Paz	511	-	-	-	-		119.23	Independización	1117030	-	-
16		Inmuebles y predios propios (en propiedad)	INMUEBLE DPTO - 123	Departamento en Edificio	Vivienda	Vivienda	Arequipa	Arequipa	Arequipa	Avenida	La Paz	511	-	-	-	-		119.41	Independización	1117030	-	-
17		Inmuebles y predios propios (en propiedad)	INMUEBLE DPTO - 124	Departamento en Edificio	Vivienda	Vivienda	Arequipa	Arequipa	Arequipa	Avenida	La Paz	511	-	-	-	-		124.52	Independización	1117030	-	-
18		Inmuebles y predios propios (en propiedad)	INMUEBLE DPTO - 221	Departamento en Edificio	Vivienda	Vivienda	Arequipa	Arequipa	Arequipa	Avenida	La Paz	511	-	-	-	-		119.23	Independización	1117030	-	-
19		Inmuebles y predios propios (en propiedad)	INMUEBLE DPTO - 222	Departamento en Edificio	Vivienda	Vivienda	Arequipa	Arequipa	Arequipa	Avenida	La Paz	511	-	-	-	-		121.04	Independización	1117030	-	-
20		Inmuebles y predios propios (en propiedad)	INMUEBLE DPTO - 223	Departamento en Edificio	Vivienda	Vivienda	Arequipa	Arequipa	Arequipa	Avenida	La Paz	511	-	-	-	-		119.41	Independización	1117030	-	-
21		Inmuebles y predios propios (en propiedad)	INMUEBLE DPTO - 224	Departamento en Edificio	Vivienda	Vivienda	Arequipa	Arequipa	Arequipa	Avenida	La Paz	511	-	-	-	-		124.52	Independización	1117030	-	-
22		Inmuebles y predios propios (en propiedad)	INMUEBLE DPTO - 321	Departamento en Edificio	Vivienda	Vivienda	Arequipa	Arequipa	Arequipa	Avenida	La Paz	511	-	-	-	-		119.23	Independización	1117030	-	-
23		Inmuebles y predios propios (en propiedad)	INMUEBLE DPTO - 322	Departamento en Edificio	Vivienda	Vivienda	Arequipa	Arequipa	Arequipa	Avenida	La Paz	511	-	-	-	-		121.04	Independización	1117030	-	-
24		Inmuebles y predios propios (en propiedad)	INMUEBLE DPTO - 323	Departamento en Edificio	Vivienda	Vivienda	Arequipa	Arequipa	Arequipa	Avenida	La Paz	511	-	-	-	-		119.41	Independización	1117030	-	-
25		Inmuebles y predios propios (en propiedad)	INMUEBLE DPTO - 324	Departamento en Edificio	Vivienda	Vivienda	Arequipa	Arequipa	Arequipa	Avenida	La Paz	511	-	-	-	-		124.52	Independización	1117030	-	-

N°	Código Único - SINABIP	Tipo de Inmueble / Predio [1]	Descripción del Inmueble / Nombre del Local / Denominacion_Inmueble	Situación Física [2]	Uso Genérico [3]	Uso Específico [4]	Departamento	Provincia	Distrito	VIA	Dirección	N°	URB.	LOTE	SECTOR	Fecha de Tasación	Valor del Inmueble	Área actual mt2	Situación del Dominio o Afectación en Uso	Inscrito en Registros Públicos [6]	Tipo de cargas [7]	Tipo de Acto de Gravamen [8]
LA PAZ 511 COMPLEJO HABITACIONAL BLOCK "C"																						
26		Inmuebles y predios propios (en propiedad)	INMUEBLE DPTO - 101	Departamento en Edificio	Vivienda	Vivienda	Arequipa	Arequipa	Arequipa	Avenida	La Paz	511	-	-	-	-		108.49	Independización	1117030	-	-
27		Inmuebles y predios propios (en propiedad)	INMUEBLE DPTO - 102	Departamento en Edificio	Vivienda	Vivienda	Arequipa	Arequipa	Arequipa	Avenida	La Paz	511	-	-	-	-		108.31	Independización	1117030	-	-
28		Inmuebles y predios propios (en propiedad)	INMUEBLE DPTO - 103	Departamento en Edificio	Vivienda	Vivienda	Arequipa	Arequipa	Arequipa	Avenida	La Paz	511	-	-	-	-		108.31	Independización	1117030	-	-
29		Inmuebles y predios propios (en propiedad)	INMUEBLE DPTO - 201	Departamento en Edificio	Vivienda	Vivienda	Arequipa	Arequipa	Arequipa	Avenida	La Paz	511	-	-	-	-		108.49	Independización	1117030	-	-
30		Inmuebles y predios propios (en propiedad)	INMUEBLE DPTO - 202	Departamento en Edificio	Vivienda	Vivienda	Arequipa	Arequipa	Arequipa	Avenida	La Paz	511	-	-	-	-		108.31	Independización	1117030	-	-
31		Inmuebles y predios propios (en propiedad)	INMUEBLE DPTO - 203	Departamento en Edificio	Vivienda	Vivienda	Arequipa	Arequipa	Arequipa	Avenida	La Paz	511	-	-	-	-		108.31	Independización	1117030	-	-
32		Inmuebles y predios propios (en propiedad)	INMUEBLE DPTO - 204	Departamento en Edificio	Vivienda	Vivienda	Arequipa	Arequipa	Arequipa	Avenida	La Paz	511	-	-	-	-		86.81	Independización	1117030	-	-
33		Inmuebles y predios propios (en propiedad)	INMUEBLE DPTO - 301	Departamento en Edificio	Vivienda	Vivienda	Arequipa	Arequipa	Arequipa	Avenida	La Paz	511	-	-	-	-		108.49	Independización	1117030	-	-
34		Inmuebles y predios propios (en propiedad)	INMUEBLE DPTO - 302	Departamento en Edificio	Vivienda	Vivienda	Arequipa	Arequipa	Arequipa	Avenida	La Paz	511	-	-	-	-		108.31	Independización	1117030	-	-

SOCIEDAD DE BENEFICENCIA AREQUIPA
OFICINA DE ADMINISTRACION Y GESTION INMOBILIARIA

35		Inmuebles y predios propios (en propiedad)	INMUEBLE DPTO - 303	Departamento en Edificio	Vivienda	Vivienda	Arequipa	Arequipa	Arequipa	Avenida	La Paz	511	-	-	-	-		108.31	Independización	1117030	-	-
36		Inmuebles y predios propios (en propiedad)	INMUEBLE DPTO - 304	Departamento en Edificio	Vivienda	Vivienda	Arequipa	Arequipa	Arequipa	Avenida	La Paz	511	-	-	-	-		86.81	Independización	1117030	-	-
LA PAZ TIENDAS																						
37		Inmuebles y predios propios (en propiedad)	INMUEBLE TIENDA - 511 A	Departamento en Edificio	Local Comercial	Tienda	Arequipa	Arequipa	Arequipa	Avenida	La Paz	511	-	-	-	-		30.84	Independización	1117030	-	-
38		Inmuebles y predios propios (en propiedad)	INMUEBLE TIENDA - 513	Departamento en Edificio	Local Comercial	Tienda	Arequipa	Arequipa	Arequipa	Avenida	La Paz	511	-	-	-	-		30.84	Independización	1117030	-	-
39		Inmuebles y predios propios (en propiedad)	INMUEBLE TIENDA - 515	Departamento en Edificio	Local Comercial	Tienda	Arequipa	Arequipa	Arequipa	Avenida	La Paz	511	-	-	-	-		30.84	Independización	1117030	-	-
40		Inmuebles y predios propios (en propiedad)	INMUEBLE TIENDA - 517	Departamento en Edificio	Local Comercial	Tienda	Arequipa	Arequipa	Arequipa	Avenida	La Paz	511	-	-	-	-		30.84	Independización	1117030	-	-
41		Inmuebles y predios propios (en propiedad)	INMUEBLE TIENDA - 519	Departamento en Edificio	Local Comercial	Tienda	Arequipa	Arequipa	Arequipa	Avenida	La Paz	511	-	-	-	-		32.3	Independización	1117030	-	-

NOTA: SINABIP: PARA INGRESAR A LA PLATAFORMA SE NECESITA QUE EL CUADRO ESTE COMPLETO Y ESTO SE DEBE PORQUE FALTA LA TASACION DE LOS INMUEBLES.
LA FECHA DE TASACION , VALOR DEL INMUEBLE Y GRAVAMEN: NO SE CUENTA CON ESTOS DATOS PORQUE NO SE TIENE EL VALOR DEL AUTOVALUO EN LOS REGISTROS DE LA MUNICIPALIDA PROVICNIAL DE AREQUIPA



SOCIEDADES DE BENEFICENCIA
SECCION I
GESTIÓN DE MUEBLES E IMMUEBLES

ANEXO N° 9.1

Nombre de la sociedad de beneficencia: Sociedad de Beneficencia de Arequipa.
Departamento - Provincia - Distrito: Arequipa, Arequipa, Arequipa.

Titular de la sociedad de beneficencia: ING. RONALD IBAÑEZ BARREDA
Cargo: PRESIDENTE
Periodo en el cargo: 01 DE DICIEMBRE
Fecha de corte: A LA FECHA

INMUEBLE: DON BOSCO

N°	Código Único - SINABIP	Tipo de Inmueble / Predio [1]	Descripción del Inmueble / Nombre del Local / Denominacion_Inmueble	Situación Física [2]	Uso Genérico [3]	Uso Específico [4]	Departamento	Provincia	Distrito	VIA	Dirección	N°	URB	LOTE	SECTOR	Fecha de Tasación	Valor del Inmueble	Área actual mt2	Situación del Dominio o Afectación en Uso	Inscrito en Registros Públicos [5]	Tipo de cargas [7]	Tipo de Acto de Gravamen [8]
1	-	Inmuebles y predios propios (en propiedad)	INMUEBLE 109 DPTO - 11	Departamento en Edificio	Vivienda	Vivienda	Arequipa	Arequipa	Arequipa	Calle	Don Bosco	109	-	-	-	-		137.01	Donacion			
2	-	Inmuebles y predios propios (en propiedad)	INMUEBLE 111 DPTO - 12	Departamento en Edificio	Vivienda	Vivienda	Arequipa	Arequipa	Arequipa	Calle	Don Bosco	111	-	-	-	-		101.21	Donacion			
3	-	Inmuebles y predios propios (en propiedad)	INMUEBLE 111 DPTO - 21	Departamento en Edificio	Vivienda	Vivienda	Arequipa	Arequipa	Arequipa	Calle	Don Bosco	111	-	-	-	-		146.61	Donacion			
4	-	Inmuebles y predios propios (en propiedad)	INMUEBLE 111 DPTO - 22	Departamento en Edificio	Vivienda	Vivienda	Arequipa	Arequipa	Arequipa	Calle	Don Bosco	111	-	-	-	-		101.21	Donacion			
5	-	Inmuebles y predios propios (en propiedad)	INMUEBLE 111 DPTO - 23	Departamento en Edificio	Vivienda	Vivienda	Arequipa	Arequipa	Arequipa	Calle	Don Bosco	111	-	-	-	-		144.57	Donacion			
6	-	Inmuebles y predios propios (en propiedad)	INMUEBLE 111 DPTO - 31	Departamento en Edificio	Vivienda	Vivienda	Arequipa	Arequipa	Arequipa	Calle	Don Bosco	111	-	-	-	-		146.61	Donacion			
7	-	Inmuebles y predios propios (en propiedad)	INMUEBLE 111 DPTO - 33	Departamento en Edificio	Vivienda	Vivienda	Arequipa	Arequipa	Arequipa	Calle	Don Bosco	111	-	-	-	-		144.57	Donacion			
8	-	Inmuebles y predios propios (en propiedad)	INMUEBLE 113 DPTO - 13	Departamento en Edificio	Vivienda	Vivienda	Arequipa	Arequipa	Arequipa	Calle	Don Bosco	113	-	-	-	-		135.69	Donacion			
9	-	Inmuebles y predios propios (en propiedad)	INMUEBLE 115 DPTO - 14	Departamento en Edificio	Vivienda	Vivienda	Arequipa	Arequipa	Arequipa	Calle	Don Bosco	115	-	-	-	-		135.07	Donacion			
10	-	Inmuebles y predios propios (en propiedad)	INMUEBLE 117 DPTO - 15	Departamento en Edificio	Vivienda	Vivienda	Arequipa	Arequipa	Arequipa	Calle	Don Bosco	117	-	-	-	-		101.21	Donacion			
11	-	Inmuebles y predios propios (en propiedad)	INMUEBLE 117 DPTO -24	Departamento en Edificio	Vivienda	Vivienda	Arequipa	Arequipa	Arequipa	Calle	Don Bosco	117	-	-	-	-		144.55	Donacion			
12	-	Inmuebles y predios propios (en propiedad)	INMUEBLE 117 DPTO -25	Departamento en Edificio	Vivienda	Vivienda	Arequipa	Arequipa	Arequipa	Calle	Don Bosco	117	-	-	-	-		101.21	Donacion			
13	-	Inmuebles y predios propios (en propiedad)	INMUEBLE 117 DPTO -26	Departamento en Edificio	Vivienda	Vivienda	Arequipa	Arequipa	Arequipa	Calle	Don Bosco	117	-	-	-	-		135.69	Donacion			
14	-	Inmuebles y predios propios (en propiedad)	INMUEBLE 117 DPTO -34	Departamento en Edificio	Vivienda	Vivienda	Arequipa	Arequipa	Arequipa	Calle	Don Bosco	117	-	-	-	-		144.55	Donacion			
15	-	Inmuebles y predios propios (en propiedad)	INMUEBLE 117 DPTO -36	Departamento en Edificio	Vivienda	Vivienda	Arequipa	Arequipa	Arequipa	Calle	Don Bosco	117	-	-	-	-		144.59	Donacion			
16	-	Inmuebles y predios propios (en propiedad)	INMUEBLE 119 DPTO -16	Departamento en Edificio	Vivienda	Vivienda	Arequipa	Arequipa	Arequipa	Calle	Don Bosco	119	-	-	-	-		135.69	Donacion			
17	-	Inmuebles y predios propios (en propiedad)	INMUEBLE 121 DPTO -17	Departamento en Edificio	Vivienda	Vivienda	Arequipa	Arequipa	Arequipa	Calle	Don Bosco	121	-	-	-	-		135.18	Donacion			
18	-	Inmuebles y predios propios (en propiedad)	INMUEBLE 123 DPTO -18	Departamento en Edificio	Vivienda	Vivienda	Arequipa	Arequipa	Arequipa	Calle	Don Bosco	123	-	-	-	-		101.21	Donacion			
19	-	Inmuebles y predios propios (en propiedad)	INMUEBLE 123 DPTO -27	Departamento en Edificio	Vivienda	Vivienda	Arequipa	Arequipa	Arequipa	Calle	Don Bosco	123	-	-	-	-		144.53	Donacion			
20	-	Inmuebles y predios propios (en propiedad)	INMUEBLE 123 DPTO -28	Departamento en Edificio	Vivienda	Vivienda	Arequipa	Arequipa	Arequipa	Calle	Don Bosco	123	-	-	-	-		101.21	Donacion			
21	-	Inmuebles y predios propios (en propiedad)	INMUEBLE 123 DPTO -29	Departamento en Edificio	Vivienda	Vivienda	Arequipa	Arequipa	Arequipa	Calle	Don Bosco	123	-	-	-	-		144.6	Donacion			
22	-	Inmuebles y predios propios (en propiedad)	INMUEBLE 123 DPTO -37	Departamento en Edificio	Vivienda	Vivienda	Arequipa	Arequipa	Arequipa	Calle	Don Bosco	123	-	-	-	-		144.53	Donacion			
23	-	Inmuebles y predios propios (en propiedad)	INMUEBLE 123 DPTO -39	Departamento en Edificio	Vivienda	Vivienda	Arequipa	Arequipa	Arequipa	Calle	Don Bosco	123	-	-	-	-		144.6	Donacion			
24	-	Inmuebles y predios propios (en propiedad)	INMUEBLE 125 DPTO -19	Departamento en Edificio	Vivienda	Vivienda	Arequipa	Arequipa	Arequipa	Calle	Don Bosco	125	-	-	-	-		135.69	Donacion			
25	-	Inmuebles y predios propios (en propiedad)	INMUEBLE 127	Departamento en Edificio	Local Comercial	Oficina	Arequipa	Arequipa	Arequipa	Calle	Don Bosco	127	-	-	-	-		157.5	Donacion			
26	-	Inmuebles y predios propios (en propiedad)	INMUEBLE 129	Departamento en Edificio	Local Comercial	Oficina	Arequipa	Arequipa	Arequipa	Calle	Don Bosco	129	-	-	-	-		157.5	Donacion			
27	-	Inmuebles y predios propios (en propiedad)	INMUEBLE 133	Departamento en Edificio	Local Comercial	Oficina	Arequipa	Arequipa	Arequipa	Calle	Don Bosco	133	-	-	-	-		157.5	Donacion			
28	-	Inmuebles y predios propios (en propiedad)	INMUEBLE 139	Departamento en Edificio	Local Comercial	Oficina	Arequipa	Arequipa	Arequipa	Calle	Don Bosco	139	-	-	-	-		113.89	Donacion			
29	-	Inmuebles y predios propios (en propiedad)	INMUEBLE 141	Departamento en Edificio	Local Comercial	Oficina	Arequipa	Arequipa	Arequipa	Calle	Don Bosco	141	-	-	-	-		108.55	Donacion			

NOTA: SINABIP: PARA INGRESAR A LA PLATAFORMA SE NECESITA QUE EL CUADRO ESTE COMPLETO Y ESTO SE DEBE PORQUE FALTA LA TASACION DE LOS INMUEBLES.
LA FECHA DE TASACION , VALOR DEL INMUEBLE Y GRAVAMEN: NO SE CUENTA CON ESTOS DATOS PORQUE NO SE TIENE EL VALOR DEL AUTOVALUO EN LOS REGISTROS DE LA MUNICIPALIDA PROVINCIAL DE AREQUIPA

SOCIEDADES DE BENEFICENCIA
SECCION II
GESTIÓN DE MUEBLES E INMUEBLES

ANEXO N° 9.1

Nombre de la sociedad de beneficencia: Sociedad de Beneficencia de Arequipa.
Departamento - Provincia - Distrito: Arequipa, Arequipa, Arequipa.

Titular de la sociedad de beneficencia: ING. RONALD IBAÑEZ BARREDA
Cargo: PRESIDENTE
Periodo en el cargo: 01 DE DICIEMBRE
Fecha de corte: A LA FECHA

INMUEBLE: UNIPREDIALES.

N°	Código Único - SINABIP	Tipo de Inmueble / Predio [1]	Descripción del Inmueble / Nombre del Local / Denominación_Inmueble	Situación Física [2]	Uso Genérico [3]	Uso Específico [4]	Departamento	Provincia	Distrito	Vía	Dirección	N°	UR2	LOTE	SECTOR	Fecha de Tasación	Valor del Inmueble	Área actual m2	Situación del Dominio o Afectación en Uso [5]	Inscrito en Registros Públicos [6]	Tipo de cargas [7]	Tipo de Acto de Gravamen [8]
1		Inmuebles y predios propios (en propiedad)	PUMACAHUA S/N	Inmueble edificado	Sede Operativa	Local Institucional,	Arequipa	Arequipa	Cerro Colorado	Avenida	Pumacahua s/n	-	-	9	Challapampa	-	-	898.39	Inscripción en primera de Dominio	11084359	-	-
2		Inmuebles y predios propios (en propiedad)	PUMACAHUA S/N - FARMACIA INT.	Inmueble edificado	Local Comercial	Farmacia	Arequipa	Arequipa	Cerro Colorado	Avenida	Pumacahua s/n	-	-	9	Challapampa	-	-	898.39	Inscripción en primera de Dominio	11084359	-	-
3		Inmuebles y predios propios (en propiedad)	PUMACAHUA S/N - MOISES HERESI	Inmueble edificado	Establecimiento de Salud	Centro de Salud Mental	Arequipa	Arequipa	Cerro Colorado	Avenida	Pumacahua s/n	-	-	9	Challapampa	-	-	898.39	Inscripción en primera de Dominio	11084359	-	-
4		Inmuebles y predios propios (en propiedad)	PUMACAHUA S/N - OLIMPIA	Inmueble edificado	Local Comercial	Campo Deportivo	Arequipa	Arequipa	Cerro Colorado	Avenida	Pumacahua s/n	-	-	9	Challapampa	-	-	898.39	Inscripción en primera de Dominio	11084359	-	-
5		Inmuebles y predios propios (en propiedad)	PLAZA CEMENTERIO 106 - B	Inmueble edificado	Local Comercial	Tienda	Arequipa	Arequipa	Jose Luis Bustamante y Rivero	Avenida	Ucchumoccoy s/n	106 - B	-	-	-	-	-	49.18	Inscripción en primera de Dominio	11009311	-	-
6		Inmuebles y predios propios (en propiedad)	PLAZA CEMENTERIO 106 - C	Inmueble edificado	Local Comercial	Tienda	Arequipa	Arequipa	Jose Luis Bustamante y Rivero	Avenida	Ucchumoccoy s/n	106 - C	-	-	-	-	-	24.92	Inscripción en primera de Dominio	11009311	-	-
7		Inmuebles y predios propios (en propiedad)	PLAZA CEMENTERIO 106 - D	Inmueble edificado	Local Comercial	Tienda	Arequipa	Arequipa	Jose Luis Bustamante y Rivero	Avenida	Ucchumoccoy s/n	106 - D	-	-	-	-	-	24.48	Inscripción en primera de Dominio	11009311	-	-
8		Inmuebles y predios propios (en propiedad)	PLAZA CEMENTERIO 106 - E	Inmueble edificado	Local Comercial	Tienda	Arequipa	Arequipa	Jose Luis Bustamante y Rivero	Avenida	Ucchumoccoy s/n	106 - E	-	-	-	-	-	23.65	Inscripción en primera de Dominio	11009311	-	-
9		Inmuebles y predios propios (en propiedad)	PLAZA CEMENTERIO 106 - S/N	Inmueble edificado	Sede Administrativa	Oficina Cementerio	Arequipa	Arequipa	Jose Luis Bustamante y Rivero	Avenida	Ucchumoccoy s/n	106 S/N	-	-	-	-	-	46.55	Inscripción en primera de Dominio	11009311	-	-
10		Inmuebles y predios propios (en propiedad)	CAJAMARCA - 110	Inmueble edificado	Vivienda	Vivienda	Arequipa	Arequipa	Alto Selva Alegre	Calle	Cajamarca	110	-	40	Apurimac	-	-	262.48	Donacion	6801364	-	-
11		Inmuebles y predios propios (en propiedad)	MADRID - 203	Inmueble edificado	Vivienda	Vivienda	Arequipa	Arequipa	Mariano Melgar	Calle	Madrid	203	-	18	Miseta Olimpo	-	-	80.04	Donacion (Sucesion intestada)	6241219	Anotacion de Demanda	-
12		Inmuebles y predios propios (en propiedad)	LAS DALIAS X - 12	Inmueble edificado	Vivienda	Vivienda	Arequipa	Arequipa	Alto Selva Alegre	Calle	Las Dalias MZ "X"	-	-	12	Apurimac	-	-	166.65	Donacion (Sucesion intestada)	6801563	-	-
13		Inmuebles y predios propios (en propiedad)	MORAL 109	Inmueble edificado	Local Comercial	Oficina	Arequipa	Arequipa	Cercado	Calle	Moral	109	-	-	-	-	-	567.21	Donacion	1125536	-	-
14		Inmuebles y predios propios (en propiedad)	MORAL 109 - 201	Inmueble edificado	Local Comercial	Oficina	Arequipa	Arequipa	Cercado	Calle	Moral	109 - 201	-	-	-	-	-	40.21	Donacion	1125536	-	-
15		Inmuebles y predios propios (en propiedad)	MORAL 109 - 202	Inmueble edificado	Local Comercial	Oficina	Arequipa	Arequipa	Cercado	Calle	Moral	109 - 202	-	-	-	-	-	40.21	Donacion	1125536	-	-
16		Inmuebles y predios propios (en propiedad)	MORAL 109 - 203	Inmueble edificado	Local Comercial	Oficina	Arequipa	Arequipa	Cercado	Calle	Moral	109 - 203	-	-	-	-	-	40.21	Donacion	1125536	-	-
17		Inmuebles y predios propios (en propiedad)	GENERAL MORAL 109 - A	Inmueble edificado	Local Comercial	Tienda	Arequipa	Arequipa	Cercado	Calle	Moral	109 - A	-	-	-	-	-	40.21	Donacion	1125536	-	-
18		Inmuebles y predios propios (en propiedad)	GENERAL MORAL 109 - B	Inmueble edificado	Local Comercial	Tienda	Arequipa	Arequipa	Cercado	Calle	Moral	109 - B	-	-	-	-	-	40.21	Donacion	1125536	-	-
19		Inmuebles y predios propios (en propiedad)	PORTAL SAN AGUSTIN 105 (PRIMER NIVEL)	Inmueble edificado	Local Comercial	Tienda	Arequipa	Arequipa	Cercado	Calle	San Agustin	105	-	-	-	-	-	143.28	Donacion	1125536	-	-
20		Inmuebles y predios propios (en propiedad)	PORTAL SAN AGUSTIN 105 (SEGUNDO NIVEL)	Inmueble edificado	Local Comercial	Tienda	Arequipa	Arequipa	Cercado	Calle	San Agustin	105	-	-	-	-	-	113.98	Donacion (Sucesion intestada)	1131337	-	-
21		Inmuebles y predios propios (en propiedad)	LA CHOCITA CALLE PAUCARPATA 105 SUB LOTE A-1	Inmueble edificado	Local Comercial	Tienda	Arequipa	Arequipa	Cercado	Calle	San Agustin	105	-	-	-	-	-	80.37	Donacion (Sucesion intestada)	1131337	-	-
22		Inmuebles y predios propios (en propiedad)	PORTAL SAN AGUSTIN -05	Inmueble edificado	Local Comercial	Tienda	Arequipa	Arequipa	Cercado	Calle	Paucarpata	105	-	A1	-	-	-	473.45	Inscripción en primera de Dominio	11086241	Urbanistico	-
23		Inmuebles y predios propios (en propiedad)	CALLE ALVARES THOMAS 309	Inmueble edificado	Vivienda	Vivienda	Arequipa	Arequipa	Cercado	Calle	San Agustin	105	-	-	-	-	-	113.52	Donacion	1130780	-	-
24		Inmuebles y predios propios (en propiedad)	CALLE CRUZ VERDE 217	Inmueble edificado	Local Comercial	Tienda	Arequipa	Arequipa	Cercado	Calle	Alvarez Thomas	309	-	-	-	-	-	594.87	Inscripción en primera de Dominio	11068112	-	-
25		Inmuebles y predios propios (en propiedad)	CALLE CRUZ VERDE 217 ALTO	Inmueble edificado	Local Comercial	Tienda	Arequipa	Arequipa	Cercado	Calle	Cruz Verde	217	-	-	-	-	-	735.48	Donacion	1129469	-	-
26		Inmuebles y predios propios (en propiedad)	CALLE CRUZ VERDE 217 B	Inmueble edificado	Local Comercial	Tienda	Arequipa	Arequipa	Cercado	Calle	Cruz Verde	217 ALTO	-	-	-	-	-	735.40	Donacion	1129469	-	-
27		Inmuebles y predios propios (en propiedad)	RIVERO 500	Inmueble edificado	Local Comercial	Tienda	Arequipa	Arequipa	Cercado	Calle	Cruz Verde	217 B	-	-	-	-	-	735.40	Donacion	1129469	-	-
28		Inmuebles y predios propios (en propiedad)	RIVERO 510-512	Inmueble edificado	Local Comercial	Convento	Arequipa	Arequipa	Cercado	Calle	Rivero	500	-	-	-	-	-	451.83	Donacion	1130844	-	-
29		Inmuebles y predios propios (en propiedad)	RECOLETA 207	Inmueble edificado	Local Comercial	Convento	Arequipa	Arequipa	Cercado	Calle	Rivero	510-512	-	-	-	-	-	840.00	Inscripción de Dominio	11106963	-	-
30		Inmuebles y predios propios (en propiedad)	AV. GOYENECHE 345	Inmueble edificado	Local Comercial	Almacen	Arequipa	Arequipa	Cercado	Calle	Recoleta	207	-	-	-	-	-	639.60	Donacion	1131188	Prescripcion Adquisitiva	-
31		Inmuebles y predios propios (en propiedad)	AV. GOYENECHE 345 - ALTOS	Inmueble edificado	Apoyo Social	Oficina	Arequipa	Arequipa	Cercado	Avenida	Goyeneche	345	-	-	-	-	-	16,584.66	Compra	4005696	-	-
32		Inmuebles y predios propios (en propiedad)	AV. GOYENECHE 335	Inmueble edificado	Apoyo Social	Oficina	Arequipa	Arequipa	Cercado	Avenida	Goyeneche	345	-	-	-	-	-	16,584.66	Compra	4005696	-	-
33		Inmuebles y predios propios (en propiedad)	AV. GOYENECHE 337	Inmueble edificado	Apoyo Social	Local Institucional,	Arequipa	Arequipa	Cercado	Avenida	Goyeneche	335	-	-	-	-	-	16,584.66	Compra	4005696	-	-
34		Inmuebles y predios propios (en propiedad)	SAN LAZARO 120	Inmueble edificado	Apoyo Social	Local Institucional,	Arequipa	Arequipa	Cercado	Avenida	Goyeneche	337	-	-	-	-	-	16,584.66	Compra	4005696	-	-
35		Inmuebles y predios propios (en propiedad)	MORAN 109	Inmueble edificado	Local Comercial	Hotel	Arequipa	Arequipa	Cercado	Calle	San Lazaro	120	-	-	-	-	-	16,584.66	Compra	4005696	-	-
36		Inmuebles y predios propios (en propiedad)	MORAN 109 - ALTOS	Inmueble edificado	Local Comercial	Tienda	Arequipa	Arequipa	Cercado	Calle	Moran	109	-	-	-	-	-	237.40	Independizacion	11010679	-	-
37		Inmuebles y predios propios (en propiedad)	JERUSALEN 525	Inmueble edificado	Local Comercial	Tienda	Arequipa	Arequipa	Cercado	Calle	Moran	109 - ALTOS	-	-	-	-	-	617.12	Inscripción de Dominio	1131053	-	-
						Hotel												617.12	Inscripción de Dominio	1131053	-	-
38		Inmuebles y predios propios (en propiedad)	ARICA 100	Inmueble edificado	Local Comercial	Hotel	Arequipa	Arequipa	Cercado	Calle	Jerusalen	525	-	-	-	-	-	217.69	Inscripción de Dominio	1157257	Medida cautelar de embargo en forma de inscripcion	-
39		Inmuebles y predios propios (en propiedad)	FUNDO MACHURMI	Inmueble sin edificación	Agricola	Desocupado	Arequipa	Arequipa	Cercado	Calle	Arica	100	-	-	-	-	-	1,776.91	Titulo Supletorio	1141617	-	-
40		Inmuebles y predios propios (en propiedad)	PP.JJ MIGUEL GRAU MZ. 12 LTE. 8	Inmueble edificado	Vivienda	Vivienda	Arequipa	Arequipa	Paucarpata	Pasaje	Miguel Grau	Mz. 12	-	8	-	-	-	1,953.43	Donacion (Sucesion intestada)	4005152	-	-
41		Inmuebles y predios propios (en propiedad)	PP.JJ MIGUEL GRAU MZ. 20 LTE. 5 ZN. D	Inmueble edificado	Vivienda	Vivienda	Arequipa	Arequipa	Paucarpata	Pasaje	Miguel Grau	Mz 20	-	5	-	-	-	143.89	Donacion (Sucesion intestada)	P06029091	-	-
42		Inmuebles y predios propios (en propiedad)	PP.JJ. UNION EDIFICADORES MISTI MZ. R LTE. 19	Inmueble edificado	Vivienda	Vivienda	Arequipa	Arequipa	Miraflores	Calle	Julio C. Tello	110	-	-	-	-	-	81.00		P06029194	-	-
43		Inmuebles y predios propios (en propiedad)	SANTO DOMINGO 140 CALLE PIEROLA	Inmueble edificado	Local Comercial	Hotel	Arequipa	Arequipa	Cercado	Calle	Santo Domingo	140	-	-	-	-	-	186.68	Donacion (Sucesion intestada)	P05378855	-	-
44		Inmuebles y predios propios (en propiedad)	PUENTE ARNAO 604, 606 Y 608	Inmueble edificado	Vivienda	Vivienda	Arequipa	Arequipa	Miraflores	Calle	Pareta Arnao	MZ. C5	-	2	-	-	-	2,362.14	Titulo Supletorio	1126914	-	-
45		Inmuebles y predios propios (en propiedad)	CALLE NUEVA 211 - 215	Inmueble edificado	Vivienda	Vivienda	Arequipa	Arequipa	Cercado	Calle	Nueva	211 - 215	-	2	-	-	-	479.69	Donacion (Sucesion intestada)	P06388680	Demanda	-
46		Inmuebles y predios propios (en propiedad)	CALLE PIEROLA 325 - OFICINA 305	Inmueble edificado	Local Comercial	Oficina	Arequipa	Arequipa	Cercado	Calle	Pierola	328	-	-	-	-	-	225.00	Donacion (Sucesion intestada)	11338957	-	-
47		Inmuebles y predios propios (en propiedad)	CEMENTERIO GENERAL	Inmueble edificado	Cementerio	Cementerio	Arequipa	Arequipa	Jose Luis Bustamante y Rivero	Avenida	Ucchumoccoy s/n	-	-	-	-	-	-	-		11312063	-	-
48		Inmuebles y predios propios (en propiedad)	COMPLEJO JESUS	Inmueble edificado	Sede Institucional	Local Institucional,	Arequipa	Arequipa	Paucarpata		Balneario de Jesus	-	-	A	-	-	-	132,757.95	Inscripción en primera de Dominio	11006381	-	-
49		Inmuebles y predios propios (en propiedad)	JESUS - BAÑOS TERMALES	Inmueble edificado	Sede Institucional	Piscina	Arequipa	Arequipa	Paucarpata		Balneario de Jesus	-	-	B	-	-	-	2,241.84	Inscripcion de Dominio	11078710	-	-
50		Inmuebles y predios propios (en propiedad)	JESUS - PISCINA	Inmueble edificado	Sede Institucional	Piscina	Arequipa	Arequipa	Paucarpata		Balneario de Jesus	-	-	B	-	-	-	50,283.09	Inscripcion de Dominio	11078722	-	-
51		Inmuebles y predios propios (en propiedad)	JESUS - PLANTA EVISOTELLADORA	Inmueble edificado	Sede Institucional	Local Institucional,	Arequipa	Arequipa	Paucarpata		Balneario de Jesus	-	-	B	-	-	-	50,283.09	Inscripcion de Dominio	11078721	-	-
52		Inmuebles y predios propios (en propiedad)	EX NUEVO MUELYO - CALLE PAUCARPTA Y PSJE SANTA ROSA SUB LOTE A4	Inmueble sin edificación	Local Comercial	Estacionamiento	Arequipa	Arequipa	Cercado	Calle	Paucarpata	-	-	A4	-	-	-	6,999.90	Independizacion	11326356	-	-
53		Inmuebles y predios propios (en propiedad)	CALLE FILTRO N° 400 - 402	Inmueble edificado	Local Comercial	Estacionamiento	Arequipa	Arequipa	Miraflores	Calle	Filtro	400	-	-	-	-	-	3,830.00	Titulo Supletorio	1141617	-	-
54		Inmuebles y predios propios (en propiedad)	CALLE FILTRO N° 400 - 403	Inmueble edificado	Local Comercial	Estacionamiento	Arequipa	Arequipa	Miraflores	Calle	Filtro	402	-	-	-	-	-	3,830.00	Titulo Supletorio	1141617	-	-

NOTA: SINABIP: PARA INGRESAR A LA PLATAFORMA SE NECESITA QUE EL CUADRO ESTE COMPLETO Y ESTO SE DEBE PORQUE FALTA LA TASACION DE LOS INMUEBLES.
LA FECHA DE TASACION , VALOR DEL INMUEBLE Y GRAVAMEN: NO SE CUENTA CON ESTOS DATOS PORQUE NO SE TIENE EL VALOR DEL AUTOVALUO EN LOS REGISTROS DE LA MUNICIPALIDAD PROVINCIAL DE AREQUIPA

SOCIEDAD DE BENEFICENCIA AREQUIPA OFICINA DE ADMINISTRACIÓN Y GESTIÓN INMOBILIARIA

SOCIEDADES DE BENEFICENCIA
SECCION I
GESTIÓN DE MUEBLES E IMMUEBLES

ANEXO N° 9.1

Nombre de la sociedad de beneficencia: Sociedad de Beneficencia de Arequipa.
Departamento - Provincia - Distrito: Arequipa, Arequipa, Arequipa.

Titular de la sociedad de beneficencia: ING. RONALD IBAÑEZ BARREDA
Cargo: PRESIDENTE
Periodo en el cargo: 01 DE DICIEMBRE
Fecha de corte: A LA FECHA

INMUEBLE: GALERIAS SANTA FE

N°	Código Único - SINABIP	Tipo de Inmueble / Predio [1]	Descripción del Inmueble / Nombre del Local / Denominacion_Inmueble	Situación Física [2]	Uso Genérico [3]	Uso Específico [4]	Departamento	Provincia	Distrito	Vía	Dirección	N°	URB	LOTE	SECTOR	Fecha de Tasación	Valor del Inmueble	Área actual m2	Situación del Dominio o Afectación en Uso	Inscrito en Registros Públicos [5]	Tipo de cargas [7]	Tipo de Acto de Gravamen [8]
GALERIAS SANTA FE PRIMER NIVEL																						
1		Inmuebles y predios propios (en propiedad)	INMUEBLE TIENDA - 101	Departamento en Edificio	Local Comercial	Tienda	Arequipa	Arequipa	Arequipa	Calle	Pizarro	318	-	-	-	-		25.68	Titulo Supletorio	1119864	-	-
2		Inmuebles y predios propios (en propiedad)	INMUEBLE TIENDA - 102	Departamento en Edificio	Local Comercial	Tienda	Arequipa	Arequipa	Arequipa	Calle	Pizarro	318	-	-	-	-		34.98	Titulo Supletorio	1119864	-	-
3		Inmuebles y predios propios (en propiedad)	INMUEBLE TIENDA - 103	Departamento en Edificio	Local Comercial	Tienda	Arequipa	Arequipa	Arequipa	Calle	Pizarro	318	-	-	-	-		27.27	Titulo Supletorio	1119864	-	-
4		Inmuebles y predios propios (en propiedad)	INMUEBLE TIENDA - 104	Departamento en Edificio	Local Comercial	Tienda	Arequipa	Arequipa	Arequipa	Calle	Pizarro	318	-	-	-	-		26.58	Titulo Supletorio	1119864	-	-
5		Inmuebles y predios propios (en propiedad)	INMUEBLE TIENDA - 105	Departamento en Edificio	Local Comercial	Tienda	Arequipa	Arequipa	Arequipa	Calle	Pizarro	318	-	-	-	-		21.34	Titulo Supletorio	1119864	-	-
6		Inmuebles y predios propios (en propiedad)	INMUEBLE TIENDA - 106	Departamento en Edificio	Local Comercial	Tienda	Arequipa	Arequipa	Arequipa	Calle	Pizarro	318	-	-	-	-		21.34	Titulo Supletorio	1119864	-	-
7		Inmuebles y predios propios (en propiedad)	INMUEBLE TIENDA - 107	Departamento en Edificio	Local Comercial	Tienda	Arequipa	Arequipa	Arequipa	Calle	Pizarro	318	-	-	-	-		21.34	Titulo Supletorio	1119864	-	-
8		Inmuebles y predios propios (en propiedad)	INMUEBLE TIENDA - 108	Departamento en Edificio	Local Comercial	Tienda	Arequipa	Arequipa	Arequipa	Calle	Pizarro	318	-	-	-	-		21.34	Titulo Supletorio	1119864	-	-
9		Inmuebles y predios propios (en propiedad)	INMUEBLE TIENDA - 109	Departamento en Edificio	Local Comercial	Tienda	Arequipa	Arequipa	Arequipa	Calle	Pizarro	318	-	-	-	-		21.34	Titulo Supletorio	1119864	-	-
10		Inmuebles y predios propios (en propiedad)	INMUEBLE TIENDA - 110	Departamento en Edificio	Local Comercial	Tienda	Arequipa	Arequipa	Arequipa	Calle	Pizarro	318	-	-	-	-		27.09	Titulo Supletorio	1119864	-	-
11		Inmuebles y predios propios (en propiedad)	INMUEBLE TIENDA - 111	Departamento en Edificio	Local Comercial	Tienda	Arequipa	Arequipa	Arequipa	Calle	Pizarro	318	-	-	-	-		27.1	Titulo Supletorio	1119864	-	-
12		Inmuebles y predios propios (en propiedad)	INMUEBLE TIENDA - 112	Departamento en Edificio	Local Comercial	Tienda	Arequipa	Arequipa	Arequipa	Calle	Pizarro	318	-	-	-	-		12.64	Titulo Supletorio	1119864	-	-
13		Inmuebles y predios propios (en propiedad)	INMUEBLE TIENDA - 113	Departamento en Edificio	Local Comercial	Tienda	Arequipa	Arequipa	Arequipa	Calle	Pizarro	318	-	-	-	-		12.62	Titulo Supletorio	1119864	-	-
14		Inmuebles y predios propios (en propiedad)	INMUEBLE TIENDA - 114	Departamento en Edificio	Local Comercial	Tienda	Arequipa	Arequipa	Arequipa	Calle	Pizarro	318	-	-	-	-		13.97	Titulo Supletorio	1119864	-	-
15		Inmuebles y predios propios (en propiedad)	INMUEBLE TIENDA - 115	Departamento en Edificio	Local Comercial	Tienda	Arequipa	Arequipa	Arequipa	Calle	Pizarro	318	-	-	-	-		12.43	Titulo Supletorio	1119864	-	-
16		Inmuebles y predios propios (en propiedad)	INMUEBLE TIENDA - 116	Departamento en Edificio	Local Comercial	Tienda	Arequipa	Arequipa	Arequipa	Calle	Pizarro	318	-	-	-	-		11.65	Titulo Supletorio	1119864	-	-
17		Inmuebles y predios propios (en propiedad)	INMUEBLE TIENDA - 117	Departamento en Edificio	Local Comercial	Tienda	Arequipa	Arequipa	Arequipa	Calle	Pizarro	318	-	-	-	-		8.78	Titulo Supletorio	1119864	-	-
18		Inmuebles y predios propios (en propiedad)	INMUEBLE TIENDA - 118	Departamento en Edificio	Local Comercial	Tienda	Arequipa	Arequipa	Arequipa	Calle	Pizarro	318	-	-	-	-		12.41	Titulo Supletorio	1119864	-	-
19		Inmuebles y predios propios (en propiedad)	INMUEBLE TIENDA - 119	Departamento en Edificio	Local Comercial	Tienda	Arequipa	Arequipa	Arequipa	Calle	Pizarro	318	-	-	-	-		11.95	Titulo Supletorio	1119864	-	-
20		Inmuebles y predios propios (en propiedad)	INMUEBLE TIENDA - 120	Departamento en Edificio	Local Comercial	Tienda	Arequipa	Arequipa	Arequipa	Calle	Pizarro	318	-	-	-	-		12.64	Titulo Supletorio	1119864	-	-
21		Inmuebles y predios propios (en propiedad)	INMUEBLE TIENDA - 121	Departamento en Edificio	Local Comercial	Tienda	Arequipa	Arequipa	Arequipa	Calle	Pizarro	318	-	-	-	-		12.41	Titulo Supletorio	1119864	-	-
22		Inmuebles y predios propios (en propiedad)	INMUEBLE TIENDA - 122	Departamento en Edificio	Local Comercial	Tienda	Arequipa	Arequipa	Arequipa	Calle	Pizarro	318	-	-	-	-		26.93	Titulo Supletorio	1119864	-	-
23		Inmuebles y predios propios (en propiedad)	INMUEBLE TIENDA - 123	Departamento en Edificio	Local Comercial	Tienda	Arequipa	Arequipa	Arequipa	Calle	Pizarro	318	-	-	-	-		12.64	Titulo Supletorio	1119864	-	-
24		Inmuebles y predios propios (en propiedad)	INMUEBLE TIENDA - 124	Departamento en Edificio	Local Comercial	Tienda	Arequipa	Arequipa	Arequipa	Calle	Pizarro	318	-	-	-	-		25.74	Titulo Supletorio	1119864	-	-
25		Inmuebles y predios propios (en propiedad)	INMUEBLE TIENDA - 125	Departamento en Edificio	Local Comercial	Tienda	Arequipa	Arequipa	Arequipa	Calle	Pizarro	318	-	-	-	-		23.93	Titulo Supletorio	1119864	-	-
26		Inmuebles y predios propios (en propiedad)	INMUEBLE TIENDA - 126	Departamento en Edificio	Local Comercial	Tienda	Arequipa	Arequipa	Arequipa	Calle	Pizarro	318	-	-	-	-		24.95	Titulo Supletorio	1119864	-	-
27		Inmuebles y predios propios (en propiedad)	INMUEBLE TIENDA - 127	Departamento en Edificio	Local Comercial	Tienda	Arequipa	Arequipa	Arequipa	Calle	Pizarro	318	-	-	-	-		25.74	Titulo Supletorio	1119864	-	-
28		Inmuebles y predios propios (en propiedad)	INMUEBLE TIENDA - 128	Departamento en Edificio	Local Comercial	Tienda	Arequipa	Arequipa	Arequipa	Calle	Pizarro	318	-	-	-	-		25.74	Titulo Supletorio	1119864	-	-
29		Inmuebles y predios propios (en propiedad)	INMUEBLE TIENDA - 129	Departamento en Edificio	Local Comercial	Tienda	Arequipa	Arequipa	Arequipa	Calle	Pizarro	318	-	-	-	-		15.73	Titulo Supletorio	1119864	-	-
30		Inmuebles y predios propios (en propiedad)	INMUEBLE TIENDA - 130	Departamento en Edificio	Local Comercial	Tienda	Arequipa	Arequipa	Arequipa	Calle	Pizarro	318	-	-	-	-		27.09	Titulo Supletorio	1119864	-	-
31		Inmuebles y predios propios (en propiedad)	INMUEBLE TIENDA - 131	Departamento en Edificio	Local Comercial	Tienda	Arequipa	Arequipa	Arequipa	Calle	Pizarro	318	-	-	-	-		25.85	Titulo Supletorio	1119864	-	-
32		Inmuebles y predios propios (en propiedad)	INMUEBLE TIENDA - 132	Departamento en Edificio	Local Comercial	Tienda	Arequipa	Arequipa	Arequipa	Calle	Pizarro	318	-	-	-	-		12.64	Titulo Supletorio	1119864	-	-
33		Inmuebles y predios propios (en propiedad)	INMUEBLE TIENDA - 133	Departamento en Edificio	Local Comercial	Tienda	Arequipa	Arequipa	Arequipa	Calle	Pizarro	318	-	-	-	-		27.09	Titulo Supletorio	1119864	-	-
34		Inmuebles y predios propios (en propiedad)	INMUEBLE TIENDA - 134	Departamento en Edificio	Local Comercial	Tienda	Arequipa	Arequipa	Arequipa	Calle	Pizarro	318	-	-	-	-		19.65	Titulo Supletorio	1119864	-	-
35		Inmuebles y predios propios (en propiedad)	INMUEBLE TIENDA - 135	Departamento en Edificio	Local Comercial	Tienda	Arequipa	Arequipa	Arequipa	Calle	Pizarro	318	-	-	-	-		13.02	Titulo Supletorio	1119864	-	-
36		Inmuebles y predios propios (en propiedad)	INMUEBLE TIENDA - 136	Departamento en Edificio	Local Comercial	Tienda	Arequipa	Arequipa	Arequipa	Calle	Pizarro	318	-	-	-	-		12.5	Titulo Supletorio	1119864	-	-
37		Inmuebles y predios propios (en propiedad)	INMUEBLE TIENDA - 137	Departamento en Edificio	Local Comercial	Tienda	Arequipa	Arequipa	Arequipa	Calle	Pizarro	318	-	-	-	-		15.23	Titulo Supletorio	1119864	-	-
38		Inmuebles y predios propios (en propiedad)	INMUEBLE TIENDA - 138	Departamento en Edificio	Local Comercial	Tienda	Arequipa	Arequipa	Arequipa	Calle	Pizarro	318	-	-	-	-		22.29	Titulo Supletorio	1119864	-	-
39		Inmuebles y predios propios (en propiedad)	INMUEBLE TIENDA - 139	Departamento en Edificio	Local Comercial	Tienda	Arequipa	Arequipa	Arequipa	Calle	Pizarro	318	-	-	-	-		18.32	Titulo Supletorio	1119864	-	-
																		25.58	Titulo Supletorio	1119864	-	-

SOCIEDAD DE BENEFICENCIA DE AREQUIPA
OFICINA DE ADMINISTRACION Y GESTION INMOBILIARIA
AREQUIPA

Nº	Código Único - SINABIP	Tipo de Inmueble / Predio [1]	Descripción del Inmueble / Nombre del Local / Denominacion_Inmueble	Situación Física [2]	Uso Genérico [3]	Uso Específico [4]	Departamento	Provincia	Distrito	VIA	Dirección	Nº	URB	LOTE	SECTOR	Fecha de Tasación	Valor del Inmueble	Área actual mt2	Situación del Dominio o Afectación en Uso	Inscrito en Registros Públicos [5]	Tipo de cargas [7]	Tipo de Acto de Gravamen [8]
40		Inmuebles y predios propios (en propiedad)	INMUEBLE TIENDA - 140	Departamento en Edificio	Local Comercial	Tienda	Arequipa	Arequipa	Arequipa	Calle	Pizarro	318	-	-	-	-		36.15	Titulo Supletorio	1119864	-	-
GALERIAS SANTA FE SEGUNDO NIVEL																						
41		Inmuebles y predios propios (en propiedad)	INMUEBLE TIENDA - 201	Departamento en Edificio	Local Comercial	Tienda	Arequipa	Arequipa	Arequipa	Calle	Pizarro	318	-	-	-	-		35.87	Titulo Supletorio	1119864	-	-
42		Inmuebles y predios propios (en propiedad)	INMUEBLE TIENDA - 202	Departamento en Edificio	Local Comercial	Tienda	Arequipa	Arequipa	Arequipa	Calle	Pizarro	318	-	-	-	-		45.71	Titulo Supletorio	1119864	-	-
43		Inmuebles y predios propios (en propiedad)	INMUEBLE TIENDA - 203	Departamento en Edificio	Local Comercial	Tienda	Arequipa	Arequipa	Arequipa	Calle	Pizarro	318	-	-	-	-		21.95	Titulo Supletorio	1119864	-	-
44		Inmuebles y predios propios (en propiedad)	INMUEBLE TIENDA - 204	Departamento en Edificio	Local Comercial	Tienda	Arequipa	Arequipa	Arequipa	Calle	Pizarro	318	-	-	-	-		21.32	Titulo Supletorio	1119864	-	-
45		Inmuebles y predios propios (en propiedad)	INMUEBLE TIENDA - 205	Departamento en Edificio	Local Comercial	Tienda	Arequipa	Arequipa	Arequipa	Calle	Pizarro	318	-	-	-	-		21.31	Titulo Supletorio	1119864	-	-
46		Inmuebles y predios propios (en propiedad)	INMUEBLE TIENDA - 206	Departamento en Edificio	Local Comercial	Tienda	Arequipa	Arequipa	Arequipa	Calle	Pizarro	318	-	-	-	-		21.37	Titulo Supletorio	1119864	-	-
47		Inmuebles y predios propios (en propiedad)	INMUEBLE TIENDA - 207	Departamento en Edificio	Local Comercial	Tienda	Arequipa	Arequipa	Arequipa	Calle	Pizarro	318	-	-	-	-		21.38	Titulo Supletorio	1119864	-	-
48		Inmuebles y predios propios (en propiedad)	INMUEBLE TIENDA - 208	Departamento en Edificio	Local Comercial	Tienda	Arequipa	Arequipa	Arequipa	Calle	Pizarro	318	-	-	-	-		21.37	Titulo Supletorio	1119864	-	-
49		Inmuebles y predios propios (en propiedad)	INMUEBLE TIENDA - 209	Departamento en Edificio	Local Comercial	Tienda	Arequipa	Arequipa	Arequipa	Calle	Pizarro	318	-	-	-	-		29.81	Titulo Supletorio	1119864	-	-
50		Inmuebles y predios propios (en propiedad)	INMUEBLE TIENDA - 210	Departamento en Edificio	Local Comercial	Tienda	Arequipa	Arequipa	Arequipa	Calle	Pizarro	318	-	-	-	-		29.16	Titulo Supletorio	1119864	-	-
51		Inmuebles y predios propios (en propiedad)	INMUEBLE TIENDA - 211	Departamento en Edificio	Local Comercial	Tienda	Arequipa	Arequipa	Arequipa	Calle	Pizarro	318	-	-	-	-		36.91	Titulo Supletorio	1119864	-	-
52		Inmuebles y predios propios (en propiedad)	INMUEBLE TIENDA - 212	Departamento en Edificio	Local Comercial	Tienda	Arequipa	Arequipa	Arequipa	Calle	Pizarro	318	-	-	-	-		36.92	Titulo Supletorio	1119864	-	-
53		Inmuebles y predios propios (en propiedad)	INMUEBLE TIENDA - 213	Departamento en Edificio	Local Comercial	Tienda	Arequipa	Arequipa	Arequipa	Calle	Pizarro	318	-	-	-	-		20.36	Titulo Supletorio	1119864	-	-
54		Inmuebles y predios propios (en propiedad)	INMUEBLE TIENDA - 214	Departamento en Edificio	Local Comercial	Tienda	Arequipa	Arequipa	Arequipa	Calle	Pizarro	318	-	-	-	-		19.97	Titulo Supletorio	1119864	-	-
55		Inmuebles y predios propios (en propiedad)	INMUEBLE TIENDA - 215	Departamento en Edificio	Local Comercial	Tienda	Arequipa	Arequipa	Arequipa	Calle	Pizarro	318	-	-	-	-		20.11	Titulo Supletorio	1119864	-	-
56		Inmuebles y predios propios (en propiedad)	INMUEBLE TIENDA - 216	Departamento en Edificio	Local Comercial	Tienda	Arequipa	Arequipa	Arequipa	Calle	Pizarro	318	-	-	-	-		12.28	Titulo Supletorio	1119864	-	-
57		Inmuebles y predios propios (en propiedad)	INMUEBLE TIENDA - 217	Departamento en Edificio	Local Comercial	Tienda	Arequipa	Arequipa	Arequipa	Calle	Pizarro	318	-	-	-	-		20.75	Titulo Supletorio	1119864	-	-
58		Inmuebles y predios propios (en propiedad)	INMUEBLE TIENDA - 218	Departamento en Edificio	Local Comercial	Tienda	Arequipa	Arequipa	Arequipa	Calle	Pizarro	318	-	-	-	-		20.85	Titulo Supletorio	1119864	-	-
59		Inmuebles y predios propios (en propiedad)	INMUEBLE TIENDA - 219	Departamento en Edificio	Local Comercial	Tienda	Arequipa	Arequipa	Arequipa	Calle	Pizarro	318	-	-	-	-		36.98	Titulo Supletorio	1119864	-	-
60		Inmuebles y predios propios (en propiedad)	INMUEBLE TIENDA - 220	Departamento en Edificio	Local Comercial	Tienda	Arequipa	Arequipa	Arequipa	Calle	Pizarro	318	-	-	-	-		36.89	Titulo Supletorio	1119864	-	-
61		Inmuebles y predios propios (en propiedad)	INMUEBLE TIENDA - 221	Departamento en Edificio	Local Comercial	Tienda	Arequipa	Arequipa	Arequipa	Calle	Pizarro	318	-	-	-	-		25.42	Titulo Supletorio	1119864	-	-
62		Inmuebles y predios propios (en propiedad)	INMUEBLE TIENDA - 222	Departamento en Edificio	Local Comercial	Tienda	Arequipa	Arequipa	Arequipa	Calle	Pizarro	318	-	-	-	-		20.79	Titulo Supletorio	1119864	-	-
63		Inmuebles y predios propios (en propiedad)	INMUEBLE TIENDA - 223	Departamento en Edificio	Local Comercial	Tienda	Arequipa	Arequipa	Arequipa	Calle	Pizarro	318	-	-	-	-		24.49	Titulo Supletorio	1119864	-	-
64		Inmuebles y predios propios (en propiedad)	INMUEBLE TIENDA - 224	Departamento en Edificio	Local Comercial	Tienda	Arequipa	Arequipa	Arequipa	Calle	Pizarro	318	-	-	-	-		32.05	Titulo Supletorio	1119864	-	-
GALERIAS SANTA FE TERCER NIVEL																						
65		Inmuebles y predios propios (en propiedad)	INMUEBLE TIENDA - 301	Departamento en Edificio	Local Comercial	Tienda	Arequipa	Arequipa	Arequipa	Calle	Pizarro	318	-	-	-	-		35.87	Titulo Supletorio	1119864	-	-
66		Inmuebles y predios propios (en propiedad)	INMUEBLE TIENDA - 302	Departamento en Edificio	Local Comercial	Tienda	Arequipa	Arequipa	Arequipa	Calle	Pizarro	318	-	-	-	-		45.71	Titulo Supletorio	1119864	-	-
67		Inmuebles y predios propios (en propiedad)	INMUEBLE TIENDA - 303	Departamento en Edificio	Local Comercial	Tienda	Arequipa	Arequipa	Arequipa	Calle	Pizarro	318	-	-	-	-		21.95	Titulo Supletorio	1119864	-	-
68		Inmuebles y predios propios (en propiedad)	INMUEBLE TIENDA - 304	Departamento en Edificio	Local Comercial	Tienda	Arequipa	Arequipa	Arequipa	Calle	Pizarro	318	-	-	-	-		21.32	Titulo Supletorio	1119864	-	-
69		Inmuebles y predios propios (en propiedad)	INMUEBLE TIENDA - 305	Departamento en Edificio	Local Comercial	Tienda	Arequipa	Arequipa	Arequipa	Calle	Pizarro	318	-	-	-	-		21.31	Titulo Supletorio	1119864	-	-
70		Inmuebles y predios propios (en propiedad)	INMUEBLE TIENDA - 306	Departamento en Edificio	Local Comercial	Tienda	Arequipa	Arequipa	Arequipa	Calle	Pizarro	318	-	-	-	-		21.37	Titulo Supletorio	1119864	-	-
71		Inmuebles y predios propios (en propiedad)	INMUEBLE TIENDA - 307	Departamento en Edificio	Local Comercial	Tienda	Arequipa	Arequipa	Arequipa	Calle	Pizarro	318	-	-	-	-		21.38	Titulo Supletorio	1119864	-	-
72		Inmuebles y predios propios (en propiedad)	INMUEBLE TIENDA - 308	Departamento en Edificio	Local Comercial	Tienda	Arequipa	Arequipa	Arequipa	Calle	Pizarro	318	-	-	-	-		21.37	Titulo Supletorio	1119864	-	-
73		Inmuebles y predios propios (en propiedad)	INMUEBLE TIENDA - 309	Departamento en Edificio	Local Comercial	Tienda	Arequipa	Arequipa	Arequipa	Calle	Pizarro	318	-	-	-	-		29.81	Titulo Supletorio	1119864	-	-
74		Inmuebles y predios propios (en propiedad)	INMUEBLE TIENDA - 310	Departamento en Edificio	Local Comercial	Tienda	Arequipa	Arequipa	Arequipa	Calle	Pizarro	318	-	-	-	-		29.16	Titulo Supletorio	1119864	-	-
75		Inmuebles y predios propios (en propiedad)	INMUEBLE TIENDA - 311	Departamento en Edificio	Local Comercial	Tienda	Arequipa	Arequipa	Arequipa	Calle	Pizarro	318	-	-	-	-		36.91	Titulo Supletorio	1119864	-	-
76		Inmuebles y predios propios (en propiedad)	INMUEBLE TIENDA - 312	Departamento en Edificio	Local Comercial	Tienda	Arequipa	Arequipa	Arequipa	Calle	Pizarro	318	-	-	-	-		36.92	Titulo Supletorio	1119864	-	-
77		Inmuebles y predios propios (en propiedad)	INMUEBLE TIENDA - 313	Departamento en Edificio	Local Comercial	Tienda	Arequipa	Arequipa	Arequipa	Calle	Pizarro	318	-	-	-	-		20.36	Titulo Supletorio	1119864	-	-
78		Inmuebles y predios propios (en propiedad)	INMUEBLE TIENDA - 314	Departamento en Edificio	Local Comercial	Tienda	Arequipa	Arequipa	Arequipa	Calle	Pizarro	318	-	-	-	-		19.97	Titulo Supletorio	1119864	-	-
79		Inmuebles y predios propios (en propiedad)	INMUEBLE TIENDA - 315	Departamento en Edificio	Local Comercial	Tienda	Arequipa	Arequipa	Arequipa	Calle	Pizarro	318	-	-	-	-		20.11	Titulo Supletorio	1119864	-	-
80		Inmuebles y predios propios (en propiedad)	INMUEBLE TIENDA - 316	Departamento en Edificio	Local Comercial	Tienda	Arequipa	Arequipa	Arequipa	Calle	Pizarro	318	-	-	-	-		12.28	Titulo Supletorio	1119864	-	-
81		Inmuebles y predios propios (en propiedad)	INMUEBLE TIENDA - 317	Departamento en Edificio	Local Comercial	Tienda	Arequipa	Arequipa	Arequipa	Calle	Pizarro	318	-	-	-	-		20.75	Titulo Supletorio	1119864	-	-
82		Inmuebles y predios propios (en propiedad)	INMUEBLE TIENDA - 318	Departamento en Edificio	Local Comercial	Tienda	Arequipa	Arequipa	Arequipa	Calle	Pizarro	318	-	-	-	-		20.85	Titulo Supletorio	1119864	-	-
83		Inmuebles y predios propios (en propiedad)	INMUEBLE TIENDA - 319	Departamento en Edificio	Local Comercial	Tienda	Arequipa	Arequipa	Arequipa	Calle	Pizarro	318	-	-	-	-		36.98	Titulo Supletorio	1119864	-	-
84		Inmuebles y predios propios (en propiedad)	INMUEBLE TIENDA - 320	Departamento en Edificio	Local Comercial	Tienda	Arequipa	Arequipa	Arequipa	Calle	Pizarro	318	-	-	-	-		36.89	Titulo Supletorio	1119864	-	-

NOTA: SINABIP: PARA INGRESAR A LA PLATAFORMA SE NECESITA QUE EL CUADRO ESTE COMPLETO Y ESTO SE DEBE PORQUE FALTA LA TASACION DE LOS INMUEBLES.
LA FECHA DE TASACION , VALOR DEL INMUEBLE Y GRAVAMEN: NO SE CUENTA CON ESTOS DATOS PORQUE NO SE TIENE EL VALOR DEL AUTOVALUO EN LOS REGISTROS DE LA MUNICIPALIDA PROVICNIAL DE AREQUIPA

OFICINA DE ADMINISTRACIÓN Y GESTIÓN INMOBILIARIA AREQUIPA

SOCIEDADES DE BENEFICENCIA
SECCION I
GESTIÓN DE MUEBLES E INMUEBLES

ANEXO N° 9.1

Nombre de la sociedad de beneficencia: Sociedad de Beneficencia de Arequipa.
Departamento - Provincia - Distrito: Arequipa, Arequipa, Arequipa.

Titular de la sociedad de beneficencia: ING. RONALD IBAÑEZ BARREDA
Cargo: PRESIDENTE
Periodo en el cargo: 01 DE DICIEMBRE
Fecha de corte: A LA FECHA

INMUEBLE: CENTRO COMERCIAL INDEPENDENCIA.

N°	Código Único - SINABIP	Tipo de Inmueble / Predio [1]	Descripción del Inmueble / Nombre del Local / Denominacion_inmueble	Situación Física [2]	Uso Genérico [3]	Uso Específico [4]	Departamento	Provincia	Distrito	VIA	Dirección	N°	URB	LOTE	SECTOR	Fecha de Tasación	Valor del Inmueble	Área actual mt2	Situación del Dominio o Afectación en Uso	Inscrito en Registros Públicos [5]	Tipo de cargas [7]	Tipo de Acto de Gravamen [8]
CENTRO COMERCIAL INDEPENDENCIA BLOCK A																						
1		Inmuebles y predios propios (en propiedad)	INMUEBLE TIENDA - 101	Departamento en Edificio	Local Comercial	Tienda	Arequipa	Arequipa	Arequipa	Avenida	Independencia	600	-	-	-	-		25.68	Independizacion	11326354	Urbanisticas	-
2		Inmuebles y predios propios (en propiedad)	INMUEBLE TIENDA - 102	Departamento en Edificio	Local Comercial	Tienda	Arequipa	Arequipa	Arequipa	Avenida	Independencia	600	-	-	-	-		25.68	Independizacion	11326354	Urbanisticas	-
3		Inmuebles y predios propios (en propiedad)	INMUEBLE TIENDA - 103	Departamento en Edificio	Local Comercial	Tienda	Arequipa	Arequipa	Arequipa	Avenida	Independencia	600	-	-	-	-		25.68	Independizacion	11326354	Urbanisticas	-
4		Inmuebles y predios propios (en propiedad)	INMUEBLE TIENDA - 104	Departamento en Edificio	Local Comercial	Tienda	Arequipa	Arequipa	Arequipa	Avenida	Independencia	600	-	-	-	-		25.68	Independizacion	11326354	Urbanisticas	-
5		Inmuebles y predios propios (en propiedad)	INMUEBLE OFICINA - 201	Departamento en Edificio	Local Comercial	Oficina	Arequipa	Arequipa	Arequipa	Avenida	Independencia	600	-	-	-	-		25.68	Independizacion	11326354	Urbanisticas	-
6		Inmuebles y predios propios (en propiedad)	INMUEBLE OFICINA - 202	Departamento en Edificio	Local Comercial	Oficina	Arequipa	Arequipa	Arequipa	Avenida	Independencia	600	-	-	-	-		29.87	Independizacion	11326354	Urbanisticas	-
7		Inmuebles y predios propios (en propiedad)	INMUEBLE OFICINA - 203	Departamento en Edificio	Local Comercial	Oficina	Arequipa	Arequipa	Arequipa	Avenida	Independencia	600	-	-	-	-		35.97	Independizacion	11326354	Urbanisticas	-
8		Inmuebles y predios propios (en propiedad)	INMUEBLE OFICINA - 204	Departamento en Edificio	Local Comercial	Oficina	Arequipa	Arequipa	Arequipa	Avenida	Independencia	600	-	-	-	-		36.33	Independizacion	11326354	Urbanisticas	-
9		Inmuebles y predios propios (en propiedad)	INMUEBLE OFICINA - 301	Departamento en Edificio	Local Comercial	Oficina	Arequipa	Arequipa	Arequipa	Avenida	Independencia	600	-	-	-	-		25.68	Independizacion	11326354	Urbanisticas	-
10		Inmuebles y predios propios (en propiedad)	INMUEBLE OFICINA - 302	Departamento en Edificio	Local Comercial	Oficina	Arequipa	Arequipa	Arequipa	Avenida	Independencia	600	-	-	-	-		29.87	Independizacion	11326354	Urbanisticas	-
11		Inmuebles y predios propios (en propiedad)	INMUEBLE OFICINA - 303	Departamento en Edificio	Local Comercial	Oficina	Arequipa	Arequipa	Arequipa	Avenida	Independencia	600	-	-	-	-		35.97	Independizacion	11326354	Urbanisticas	-
12		Inmuebles y predios propios (en propiedad)	INMUEBLE OFICINA - 304	Departamento en Edificio	Local Comercial	Oficina	Arequipa	Arequipa	Arequipa	Avenida	Independencia	600	-	-	-	-		36.33	Independizacion	11326354	Urbanisticas	-
13		Inmuebles y predios propios (en propiedad)	INMUEBLE OFICINA - 401	Departamento en Edificio	Local Comercial	Oficina	Arequipa	Arequipa	Arequipa	Avenida	Independencia	600	-	-	-	-		25.68	Independizacion	11326354	Urbanisticas	-
14		Inmuebles y predios propios (en propiedad)	INMUEBLE OFICINA - 402	Departamento en Edificio	Local Comercial	Oficina	Arequipa	Arequipa	Arequipa	Avenida	Independencia	600	-	-	-	-		29.87	Independizacion	11326354	Urbanisticas	-
15		Inmuebles y predios propios (en propiedad)	INMUEBLE OFICINA - 403	Departamento en Edificio	Local Comercial	Oficina	Arequipa	Arequipa	Arequipa	Avenida	Independencia	600	-	-	-	-		35.97	Independizacion	11326354	Urbanisticas	-
16		Inmuebles y predios propios (en propiedad)	INMUEBLE OFICINA - 404	Departamento en Edificio	Local Comercial	Oficina	Arequipa	Arequipa	Arequipa	Avenida	Independencia	600	-	-	-	-		36.33	Independizacion	11326354	Urbanisticas	-
CENTRO COMERCIAL INDEPENDENCIA BLOCK B																						
17		Inmuebles y predios propios (en propiedad)	INMUEBLE OFICINA - 101	Departamento en Edificio	Local Comercial	Oficina	Arequipa	Arequipa	Arequipa	Avenida	Independencia	600	-	-	-	-		25.68	Independizacion	11326354	Urbanisticas	-
CENTRO COMERCIAL INDEPENDENCIA BLOCK C																						
18		Inmuebles y predios propios (en propiedad)	INMUEBLE TIENDA - 101	Departamento en Edificio	Local Comercial	Oficina	Arequipa	Arequipa	Arequipa	Avenida	Independencia	600	-	-	-	-		25.68	Independizacion	11326354	Urbanisticas	-
19		Inmuebles y predios propios (en propiedad)	INMUEBLE TIENDA - 102	Departamento en Edificio	Local Comercial	Oficina	Arequipa	Arequipa	Arequipa	Avenida	Independencia	600	-	-	-	-		14.69	Independizacion	11326354	Urbanisticas	-
20		Inmuebles y predios propios (en propiedad)	INMUEBLE TIENDA - 103	Departamento en Edificio	Local Comercial	Oficina	Arequipa	Arequipa	Arequipa	Avenida	Independencia	600	-	-	-	-		14.1	Independizacion	11326354	Urbanisticas	-
21		Inmuebles y predios propios (en propiedad)	INMUEBLE TIENDA - 104	Departamento en Edificio	Local Comercial	Oficina	Arequipa	Arequipa	Arequipa	Avenida	Independencia	600	-	-	-	-		14.1	Independizacion	11326354	Urbanisticas	-
22		Inmuebles y predios propios (en propiedad)	INMUEBLE TIENDA - 105	Departamento en Edificio	Local Comercial	Oficina	Arequipa	Arequipa	Arequipa	Avenida	Independencia	600	-	-	-	-		14.22	Independizacion	11326354	Urbanisticas	-
23		Inmuebles y predios propios (en propiedad)	INMUEBLE TIENDA - 105/A	Departamento en Edificio	Local Comercial	Oficina	Arequipa	Arequipa	Arequipa	Avenida	Independencia	600	-	-	-	-		16.69	Independizacion	11326354	Urbanisticas	-
24		Inmuebles y predios propios (en propiedad)	INMUEBLE TIENDA - 106	Departamento en Edificio	Local Comercial	Oficina	Arequipa	Arequipa	Arequipa	Avenida	Independencia	600	-	-	-	-		16.69	Independizacion	11326354	Urbanisticas	-
25		Inmuebles y predios propios (en propiedad)	INMUEBLE TIENDA - 107	Departamento en Edificio	Local Comercial	Oficina	Arequipa	Arequipa	Arequipa	Avenida	Independencia	600	-	-	-	-		17.1	Independizacion	11326354	Urbanisticas	-
26		Inmuebles y predios propios (en propiedad)	INMUEBLE TIENDA - 108	Departamento en Edificio	Local Comercial	Oficina	Arequipa	Arequipa	Arequipa	Avenida	Independencia	600	-	-	-	-		17.1	Independizacion	11326354	Urbanisticas	-
																		17.69	Independizacion	11326354	Urbanisticas	-

N°	Código Único - SINABIP	Tipo de Inmueble / Predio [1]	Descripción del Inmueble / Nombre del Local / Denominacion_inmueble	Situación Física [2]	Uso Genérico [3]	Uso Específico [4]	Departamento	Provincia	Distrito	VIA	Dirección	N°	URB	LOTE	SECTOR	Fecha de Tasación	Valor del Inmueble	Área actual mt2	Situación del Dominio o Afectación en Uso	Inscrito en Registros Públicos [5]	Tipo de cargas [7]	Tipo de Acto de Gravamen [8]
CENTRO COMERCIAL INDEPENDENCIA BLOCK D																						
27		Inmuebles y predios propios (en propiedad)	INMUEBLE OFICINA - 101	Departamento en Edificio	Local Comercial	Oficina	Arequipa	Arequipa	Arequipa	Avenida	Independencia	600	-	-	-	-		37.58	Independizacion	11326354	Urbanisticas	-
28		Inmuebles y predios propios (en propiedad)	INMUEBLE OFICINA - 102	Departamento en Edificio	Local Comercial	Oficina	Arequipa	Arequipa	Arequipa	Avenida	Independencia	600	-	-	-	-		36.85	Independizacion	11326354	Urbanisticas	-
29		Inmuebles y predios propios (en propiedad)	INMUEBLE OFICINA - 103	Departamento en Edificio	Local Comercial	Oficina	Arequipa	Arequipa	Arequipa	Avenida	Independencia	600	-	-	-	-		36.85	Independizacion	11326354	Urbanisticas	-
30		Inmuebles y predios propios (en propiedad)	INMUEBLE OFICINA - 104	Departamento en Edificio	Local Comercial	Oficina	Arequipa	Arequipa	Arequipa	Avenida	Independencia	600	-	-	-	-		16.26	Independizacion	11326354	Urbanisticas	-
31		Inmuebles y predios propios (en propiedad)	INMUEBLE OFICINA - 105	Departamento en Edificio	Local Comercial	Oficina	Arequipa	Arequipa	Arequipa	Avenida	Independencia	600	-	-	-	-		16.26	Independizacion	11326354	Urbanisticas	-
32		Inmuebles y predios propios (en propiedad)	INMUEBLE OFICINA - 106	Departamento en Edificio	Local Comercial	Oficina	Arequipa	Arequipa	Arequipa	Avenida	Independencia	600	-	-	-	-		36.85	Independizacion	11326354	Urbanisticas	-
33		Inmuebles y predios propios (en propiedad)	INMUEBLE OFICINA - 107	Departamento en Edificio	Local Comercial	Oficina	Arequipa	Arequipa	Arequipa	Avenida	Independencia	600	-	-	-	-		36.85	Independizacion	11326354	Urbanisticas	-
34		Inmuebles y predios propios (en propiedad)	INMUEBLE OFICINA - 108	Departamento en Edificio	Local Comercial	Oficina	Arequipa	Arequipa	Arequipa	Avenida	Independencia	600	-	-	-	-		37.58	Independizacion	11326354	Urbanisticas	-
35		Inmuebles y predios propios (en propiedad)	INMUEBLE OFICINA - 109	Departamento en Edificio	Local Comercial	Oficina	Arequipa	Arequipa	Arequipa	Avenida	Independencia	600	-	-	-	-		36.89	Independizacion	11326354	Urbanisticas	-
36		Inmuebles y predios propios (en propiedad)	INMUEBLE OFICINA - 110	Departamento en Edificio	Local Comercial	Oficina	Arequipa	Arequipa	Arequipa	Avenida	Independencia	600	-	-	-	-		36.24	Independizacion	11326354	Urbanisticas	-

OFICINA DE ADMINISTRACIÓN Y GESTIÓN INMOBILIARIA

37		Inmuebles y predios propios (en propiedad)	INMUEBLE OFICINA - 111	Departamento en Edificio	Local Comercial	Oficina	Arequipa	Arequipa	Arequipa	Avenida	Independencia	600	-	-	-	-		36.24	Independizacion	11326354	Urbanisticas	-
38		Inmuebles y predios propios (en propiedad)	INMUEBLE OFICINA - 112	Departamento en Edificio	Local Comercial	Oficina	Arequipa	Arequipa	Arequipa	Avenida	Independencia	600	-	-	-	-		17.99	Independizacion	11326354	Urbanisticas	-
39		Inmuebles y predios propios (en propiedad)	INMUEBLE OFICINA - 113	Departamento en Edificio	Local Comercial	Oficina	Arequipa	Arequipa	Arequipa	Avenida	Independencia	600	-	-	-	-		17.99	Independizacion	11326354	Urbanisticas	-
40		Inmuebles y predios propios (en propiedad)	INMUEBLE OFICINA - 114	Departamento en Edificio	Local Comercial	Oficina	Arequipa	Arequipa	Arequipa	Avenida	Independencia	600	-	-	-	-		36.24	Independizacion	11326354	Urbanisticas	-
41		Inmuebles y predios propios (en propiedad)	INMUEBLE OFICINA - 115	Departamento en Edificio	Local Comercial	Oficina	Arequipa	Arequipa	Arequipa	Avenida	Independencia	600	-	-	-	-		36.24	Independizacion	11326354	Urbanisticas	-
42		Inmuebles y predios propios (en propiedad)	INMUEBLE OFICINA - 116	Departamento en Edificio	Local Comercial	Oficina	Arequipa	Arequipa	Arequipa	Avenida	Independencia	600	-	-	-	-		38.89	Independizacion	11326354	Urbanisticas	-
43		Inmuebles y predios propios (en propiedad)	INMUEBLE OFICINA - 201	Departamento en Edificio	Local Comercial	Oficina	Arequipa	Arequipa	Arequipa	Avenida	Independencia	600	-	-	-	-		53.03	Independizacion	11326354	Urbanisticas	-
44		Inmuebles y predios propios (en propiedad)	INMUEBLE OFICINA - 202	Departamento en Edificio	Local Comercial	Oficina	Arequipa	Arequipa	Arequipa	Avenida	Independencia	600	-	-	-	-		30.47	Independizacion	11326354	Urbanisticas	-
45		Inmuebles y predios propios (en propiedad)	INMUEBLE OFICINA - 203	Departamento en Edificio	Local Comercial	Oficina	Arequipa	Arequipa	Arequipa	Avenida	Independencia	600	-	-	-	-		30.47	Independizacion	11326354	Urbanisticas	-
46		Inmuebles y predios propios (en propiedad)	INMUEBLE OFICINA - 204	Departamento en Edificio	Local Comercial	Oficina	Arequipa	Arequipa	Arequipa	Avenida	Independencia	600	-	-	-	-		45.88	Independizacion	11326354	Urbanisticas	-
47		Inmuebles y predios propios (en propiedad)	INMUEBLE OFICINA - 205	Departamento en Edificio	Local Comercial	Oficina	Arequipa	Arequipa	Arequipa	Avenida	Independencia	600	-	-	-	-		45-88	Independizacion	11326354	Urbanisticas	-
48		Inmuebles y predios propios (en propiedad)	INMUEBLE OFICINA - 206	Departamento en Edificio	Local Comercial	Oficina	Arequipa	Arequipa	Arequipa	Avenida	Independencia	600	-	-	-	-		30.47	Independizacion	11326354	Urbanisticas	-
49		Inmuebles y predios propios (en propiedad)	INMUEBLE OFICINA - 207	Departamento en Edificio	Local Comercial	Oficina	Arequipa	Arequipa	Arequipa	Avenida	Independencia	600	-	-	-	-		30-47	Independizacion	11326354	Urbanisticas	-
50		Inmuebles y predios propios (en propiedad)	INMUEBLE OFICINA - 208	Departamento en Edificio	Local Comercial	Oficina	Arequipa	Arequipa	Arequipa	Avenida	Independencia	600	-	-	-	-		47.45	Independizacion	11326354	Urbanisticas	-
51		Inmuebles y predios propios (en propiedad)	INMUEBLE OFICINA - 209	Departamento en Edificio	Local Comercial	Oficina	Arequipa	Arequipa	Arequipa	Avenida	Independencia	600	-	-	-	-		47.45	Independizacion	11326354	Urbanisticas	-
52		Inmuebles y predios propios (en propiedad)	INMUEBLE OFICINA - 210	Departamento en Edificio	Local Comercial	Oficina	Arequipa	Arequipa	Arequipa	Avenida	Independencia	600	-	-	-	-		30.47	Indepsndizacion	11326354	Urbanisticas	-
53		Inmuebles y predios propios (en propiedad)	INMUEBLE OFICINA - 211	Departamento en Edificio	Local Comercial	Oficina	Arequipa	Arequipa	Arequipa	Avenida	Independencia	600	-	-	-	-		30.47	Independizacion	11326354	Urbanisticas	-
54		Inmuebles y predios propios (en propiedad)	INMUEBLE OFICINA - 212	Departamento en Edificio	Local Comercial	Oficina	Arequipa	Arequipa	Arequipa	Avenida	Independencia	600	-	-	-	-		45.88	Independizacion	11326354	Urbanisticas	-
55		Inmuebles y predios propios (en propiedad)	INMUEBLE OFICINA - 213	Departamento en Edificio	Local Comercial	Oficina	Arequipa	Arequipa	Arequipa	Avenida	Independencia	600	-	-	-	-		45.88	Independizacion	11326354	Urbanisticas	-
56		Inmuebles y predios propios (en propiedad)	INMUEBLE OFICINA - 214	Departamento en Edificio	Local Comercial	Oficina	Arequipa	Arequipa	Arequipa	Avenida	Independencia	600	-	-	-	-		30.47	Independizacion	11326354	Urbanisticas	-
57		Inmuebles y predios propios (en propiedad)	INMUEBLE OFICINA - 215	Departamento en Edificio	Local Comercial	Oficina	Arequipa	Arequipa	Arequipa	Avenida	Independencia	600	-	-	-	-		30.47	Independizacion	11326354	Urbanisticas	-
58		Inmuebles y predios propios (en propiedad)	INMUEBLE OFICINA - 216	Departamento en Edificio	Local Comercial	Oficina	Arequipa	Arequipa	Arequipa	Avenida	Independencia	600	-	-	-	-		50.03	Independizacion	11326354	Urbanisticas	-
59		Inmuebles y predios propios (en propiedad)	INMUEBLE OFICINA - 317	Departamento en Edificio	Local Comercial	Oficina	Arequipa	Arequipa	Arequipa	Avenida	Independencia	600	-	-	-	-		70.08	Independizacion	11326354	Urbanisticas	-
60		Inmuebles y predios propios (en propiedad)	INMUEBLE OFICINA - 318	Departamento en Edificio	Local Comercial	Oficina	Arequipa	Arequipa	Arequipa	Avenida	Independencia	600	-	-	-	-		49.38	Independizacion	11326354	Urbanisticas	-
61		Inmuebles y predios propios (en propiedad)	INMUEBLE OFICINA - 319	Departamento en Edificio	Local Comercial	Oficina	Arequipa	Arequipa	Arequipa	Avenida	Independencia	600	-	-	-	-		48.83	Independizacion	11326354	Urbanisticas	-
62		Inmuebles y predios propios (en propiedad)	INMUEBLE OFICINA - 320	Departamento en Edificio	Local Comercial	Oficina	Arequipa	Arequipa	Arequipa	Avenida	Independencia	600	-	-	-	-		63.46	Independizacion	11326354	Urbanisticas	-
63		Inmuebles y predios propios (en propiedad)	INMUEBLE OFICINA - 321	Departamento en Edificio	Local Comercial	Oficina	Arequipa	Arequipa	Arequipa	Avenida	Independencia	600	-	-	-	-		63.46	Independizacion	11326354	Urbanisticas	-
64		Inmuebles y predios propios (en propiedad)	INMUEBLE OFICINA - 322	Departamento en Edificio	Local Comercial	Oficina	Arequipa	Arequipa	Arequipa	Avenida	Independencia	600	-	-	-	-		48.38	Independizacion	11326354	Urbanisticas	-
65		Inmuebles y predios propios (en propiedad)	INMUEBLE OFICINA - 323	Departamento en Edificio	Local Comercial	Oficina	Arequipa	Arequipa	Arequipa	Avenida	Independencia	600	-	-	-	-		49.83	Independizacion	11326354	Urbanisticas	-
66		Inmuebles y predios propios (en propiedad)	INMUEBLE OFICINA - 324	Departamento en Edificio	Local Comercial	Oficina	Arequipa	Arequipa	Arequipa	Avenida	Independencia	600	-	-	-	-		64.6	Independizacion	11326354	Urbanisticas	-
67		Inmuebles y predios propios (en propiedad)	INMUEBLE OFICINA - 325	Departamento en Edificio	Local Comercial	Oficina	Arequipa	Arequipa	Arequipa	Avenida	Independencia	600	-	-	-	-		64.6	Independizacion	11326354	Urbanisticas	-
68		Inmuebles y predios propios (en propiedad)	INMUEBLE OFICINA - 326	Departamento en Edificio	Local Comercial	Oficina	Arequipa	Arequipa	Arequipa	Avenida	Independencia	600	-	-	-	-		49.38	Independizacion	11326354	Urbanisticas	-
69		Inmuebles y predios propios (en propiedad)	INMUEBLE OFICINA - 327	Departamento en Edificio	Local Comercial	Oficina	Arequipa	Arequipa	Arequipa	Avenida	Independencia	600	-	-	-	-		48.83	Independizacion	11326354	Urbanisticas	-
70		Inmuebles y predios propios (en propiedad)	INMUEBLE OFICINA - 328	Departamento en Edificio	Local Comercial	Oficina	Arequipa	Arequipa	Arequipa	Avenida	Independencia	600	-	-	-	-		59.03	Independizacion	11326354	Urbanisticas	-
71		Inmuebles y predios propios (en propiedad)	INMUEBLE OFICINA - 329	Departamento en Edificio	Local Comercial	Oficina	Arequipa	Arequipa	Arequipa	Avenida	Independencia	600	-	-	-	-		59.03	Independizacion	11326354	Urbanisticas	-
72		Inmuebles y predios propios (en propiedad)	INMUEBLE OFICINA - 330	Departamento en Edificio	Local Comercial	Oficina	Arequipa	Arequipa	Arequipa	Avenida	Independencia	600	-	-	-	-		48.83	Independizacion	11326354	Urbanisticas	-
73		Inmuebles y predios propios (en propiedad)	INMUEBLE OFICINA - 331	Departamento en Edificio	Local Comercial	Oficina	Arequipa	Arequipa	Arequipa	Avenida	Independencia	600	-	-	-	-		48.83	Independizacion	11326354	Urbanisticas	-
74		Inmuebles y predios propios (en propiedad)	INMUEBLE OFICINA - 332	Departamento en Edificio	Local Comercial	Oficina	Arequipa	Arequipa	Arequipa	Avenida	Independencia	600	-	-	-	-		70.19	Independizacion	11326354	Urbanisticas	-
75		Inmuebles y predios propios (en propiedad)	INMUEBLE OFICINA - 433	Departamento en Edificio	Local Comercial	Oficina	Arequipa	Arequipa	Arequipa	Avenida	Independencia	600	-	-	-	-		117.14	Independizacion	11326354	Urbanisticas	-
76		Inmuebles y predios propios (en propiedad)	INMUEBLE OFICINA - 434	Departamento en Edificio	Local Comercial	Oficina	Arequipa	Arequipa	Arequipa	Avenida	Independencia	600	-	-	-	-		115.11	Independizacion	11326354	Urbanisticas	-
77		Inmuebles y predios propios (en propiedad)	INMUEBLE OFICINA - 435	Departamento en Edificio	Local Comercial	Oficina	Arequipa	Arequipa	Arequipa	Avenida	Independencia	600	-	-	-	-		115.15	Independizacion	11326354	Urbanisticas	-
78		Inmuebles y predios propios (en propiedad)	INMUEBLE OFICINA - 436	Departamento en Edificio	Local Comercial	Oficina	Arequipa	Arequipa	Arequipa	Avenida	Independencia	600	-	-	-	-		117.64	Independizacion	11326354	Urbanisticas	-
79		Inmuebles y predios propios (en propiedad)	INMUEBLE OFICINA - 437	Departamento en Edificio	Local Comercial	Oficina	Arequipa	Arequipa	Arequipa	Avenida	Independencia	600	-	-	-	-		117.64	Independizacion	11326354	Urbanisticas	-
80		Inmuebles y predios propios (en propiedad)	INMUEBLE OFICINA - 438	Departamento en Edificio	Local Comercial	Oficina	Arequipa	Arequipa	Arequipa	Avenida	Independencia	600	-	-	-	-		115.04	Independizacion	11326354	Urbanisticas	-
81		Inmuebles y predios propios (en propiedad)	INMUEBLE OFICINA - 439	Departamento en Edificio	Local Comercial	Oficina	Arequipa	Arequipa	Arequipa	Avenida	Independencia	600	-	-	-	-		113.22	Independizacion	11326354	Urbanisticas	-
82		Inmuebles y predios propios (en propiedad)	INMUEBLE OFICINA - 440	Departamento en Edificio	Local Comercial	Oficina	Arequipa	Arequipa	Arequipa	Avenida	Independencia	600	-	-	-	-		117.64	Independizacion	11326354	Urbanisticas	-

N°	Código Único - SIMABIP	Tipo de Inmueble / Predio [1]	Descripción del Inmueble / Nombre del Local / Denominacion_Inmueble	Situación Física [2]	Uso Genérico [3]	Uso Específico [4]	Departamento	Provincia	Distrito	VIA	Dirección	N°	URB	LOTE	SECTOR	Fecha de Tasación	Valor del Inmueble	Área actual mt2	Situación del Dominio o Afectación en Uso	Inscrito en Registros Públicos [5]	Tipo de cargas [7]	Tipo de Acto de Gravamen [8]
CENTRO COMERCIAL INDEPENDENCIA BLOCK E																						
83		Inmuebles y predios propios (en propiedad)	INMUEBLE OFICINA - 101	Departamento en Edificio	Local Comercial	Oficina	Arequipa	Arequipa	Arequipa	Avenida	Independencia	600	-	-	-	-		81.55	Independizacion	11326354	Urbanisticas	-
84		Inmuebles y predios propios (en propiedad)	INMUEBLE OFICINA - 102	Departamento en Edificio	Local Comercial	Oficina	Arequipa	Arequipa	Arequipa	Avenida	Independencia	600	-	-	-	-		80.11	Independizacion	11326354	Urbanisticas	-
85		Inmuebles y predios propios (en propiedad)	INMUEBLE OFICINA - 103	Departamento en Edificio	Local Comercial	Oficina	Arequipa	Arequipa	Arequipa	Avenida	Independencia	600	-	-	-	-		80.11	Independizacion	11326354	Urbanisticas	-
86		Inmuebles y predios propios (en propiedad)	INMUEBLE OFICINA - 104	Departamento en Edificio	Local Comercial	Oficina	Arequipa	Arequipa	Arequipa	Avenida	Independencia	600	-	-	-	-		81.54	Independizacion	11326354	Urbanisticas	-
87		Inmuebles y predios propios (en propiedad)	INMUEBLE OFICINA - 105	Departamento en Edificio	Local Comercial	Oficina	Arequipa	Arequipa	Arequipa	Avenida	Independencia	600	-	-	-	-		81.54	Independizacion	11326354	Urbanisticas	-
88		Inmuebles y predios propios (en propiedad)	INMUEBLE OFICINA - 106	Departamento en Edificio	Local Comercial	Oficina	Arequipa	Arequipa	Arequipa	Avenida	Independencia	600	-	-	-	-		80.11	Independizacion	11326354	Urbanisticas	-
89		Inmuebles y predios propios (en propiedad)	INMUEBLE OFICINA - 107	Departamento en Edificio	Local Comercial	Oficina	Arequipa	Arequipa	Arequipa	Avenida	Independencia	600	-	-	-	-		80.11	Independizacion	11326354	Urbanisticas	-
90		Inmuebles y predios propios (en propiedad)	INMUEBLE OFICINA - 108	Departamento en Edificio	Local Comercial	Oficina	Arequipa	Arequipa	Arequipa	Avenida	Independencia	600	-	-	-	-		81.55	Independizacion	11326354	Urbanisticas	-
91		Inmuebles y predios propios (en propiedad)	INMUEBLE OFICINA - 201	Departamento en Edificio	Local Comercial	Oficina	Arequipa	Arequipa	Arequipa	Avenida	Independencia	600	-	-	-	-		83.5	Independizacion	11326354	Urbanisticas	-

DE BIENES Y SERVICIOS
OFICINA DE ADMINISTRACIÓN Y GESTIÓN INMOBILIARIA
AREQUIPA

92		Inmuebles y predios propios (en propiedad)	INMUEBLE OFICINA - 202	Departamento en Edificio	Local Comercial	Oficina	Arequipa	Arequipa	Arequipa	Avenida	Independencia	600	-	-	-	-		81.75	Independizacion	11326354	Urbanisticas	-
93		Inmuebles y predios propios (en propiedad)	INMUEBLE OFICINA - 203	Departamento en Edificio	Local Comercial	Oficina	Arequipa	Arequipa	Arequipa	Avenida	Independencia	600	-	-	-	-		81.75	Independizacion	11326354	Urbanisticas	-
94		Inmuebles y predios propios (en propiedad)	INMUEBLE OFICINA - 204	Departamento en Edificio	Local Comercial	Oficina	Arequipa	Arequipa	Arequipa	Avenida	Independencia	600	-	-	-	-		81.54	Independizacion	11326354	Urbanisticas	-
95		Inmuebles y predios propios (en propiedad)	INMUEBLE OFICINA - 205	Departamento en Edificio	Local Comercial	Oficina	Arequipa	Arequipa	Arequipa	Avenida	Independencia	600	-	-	-	-		83.5	Independizacion	11326354	Urbanisticas	-
96		Inmuebles y predios propios (en propiedad)	INMUEBLE OFICINA - 206	Departamento en Edificio	Local Comercial	Oficina	Arequipa	Arequipa	Arequipa	Avenida	Independencia	600	-	-	-	-		81.75	Independizacion	11326354	Urbanisticas	-
97		Inmuebles y predios propios (en propiedad)	INMUEBLE OFICINA - 207	Departamento en Edificio	Local Comercial	Oficina	Arequipa	Arequipa	Arequipa	Avenida	Independencia	600	-	-	-	-		81.75	Independizacion	11326354	Urbanisticas	-
98		Inmuebles y predios propios (en propiedad)	INMUEBLE OFICINA - 208	Departamento en Edificio	Local Comercial	Oficina	Arequipa	Arequipa	Arequipa	Avenida	Independencia	600	-	-	-	-		83.5	Independizacion	11326354	Urbanisticas	-
99		Inmuebles y predios propios (en propiedad)	INMUEBLE OFICINA - 309	Departamento en Edificio	Local Comercial	Oficina	Arequipa	Arequipa	Arequipa	Avenida	Independencia	600	-	-	-	-		118.43	Independizacion	11326354	Urbanisticas	-
100		Inmuebles y predios propios (en propiedad)	INMUEBLE OFICINA - 310	Departamento en Edificio	Local Comercial	Oficina	Arequipa	Arequipa	Arequipa	Avenida	Independencia	600	-	-	-	-		116.14	Independizacion	11326354	Urbanisticas	-
101		Inmuebles y predios propios (en propiedad)	INMUEBLE OFICINA - 311	Departamento en Edificio	Local Comercial	Oficina	Arequipa	Arequipa	Arequipa	Avenida	Independencia	600	-	-	-	-		116.14	Independizacion	11326354	Urbanisticas	-
102		Inmuebles y predios propios (en propiedad)	INMUEBLE OFICINA - 312	Departamento en Edificio	Local Comercial	Oficina	Arequipa	Arequipa	Arequipa	Avenida	Independencia	600	-	-	-	-		118.43	Independizacion	11326354	Urbanisticas	-
103		Inmuebles y predios propios (en propiedad)	INMUEBLE OFICINA - 313	Departamento en Edificio	Local Comercial	Oficina	Arequipa	Arequipa	Arequipa	Avenida	Independencia	600	-	-	-	-		118.43	Independizacion	11326354	Urbanisticas	-
104		Inmuebles y predios propios (en propiedad)	INMUEBLE OFICINA - 314	Departamento en Edificio	Local Comercial	Oficina	Arequipa	Arequipa	Arequipa	Avenida	Independencia	600	-	-	-	-		116.14	Independizacion	11326354	Urbanisticas	-
105		Inmuebles y predios propios (en propiedad)	INMUEBLE OFICINA - 315	Departamento en Edificio	Local Comercial	Oficina	Arequipa	Arequipa	Arequipa	Avenida	Independencia	600	-	-	-	-		116.14	Independizacion	11326354	Urbanisticas	-
106		Inmuebles y predios propios (en propiedad)	INMUEBLE OFICINA - 316	Departamento en Edificio	Local Comercial	Oficina	Arequipa	Arequipa	Arequipa	Avenida	Independencia	600	-	-	-	-		118.43	Independizacion	11326354	Urbanisticas	-
107		Inmuebles y predios propios (en propiedad)	INMUEBLE OFICINA - 417	Departamento en Edificio	Local Comercial	Oficina	Arequipa	Arequipa	Arequipa	Avenida	Independencia	600	-	-	-	-		113.87	Independizacion	11326354	Urbanisticas	-
108		Inmuebles y predios propios (en propiedad)	INMUEBLE OFICINA - 418	Departamento en Edificio	Local Comercial	Oficina	Arequipa	Arequipa	Arequipa	Avenida	Independencia	600	-	-	-	-		112.45	Independizacion	11326354	Urbanisticas	-
109		Inmuebles y predios propios (en propiedad)	INMUEBLE OFICINA - 419	Departamento en Edificio	Local Comercial	Oficina	Arequipa	Arequipa	Arequipa	Avenida	Independencia	600	-	-	-	-		113.31	Independizacion	11326354	Urbanisticas	-
110		Inmuebles y predios propios (en propiedad)	INMUEBLE OFICINA - 420	Departamento en Edificio	Local Comercial	Oficina	Arequipa	Arequipa	Arequipa	Avenida	Independencia	600	-	-	-	-		114.86	Independizacion	11326354	Urbanisticas	-
111		Inmuebles y predios propios (en propiedad)	INMUEBLE OFICINA - 421	Departamento en Edificio	Local Comercial	Oficina	Arequipa	Arequipa	Arequipa	Avenida	Independencia	600	-	-	-	-		114.29	Independizacion	11326354	Urbanisticas	-
112		Inmuebles y predios propios (en propiedad)	INMUEBLE OFICINA - 422	Departamento en Edificio	Local Comercial	Oficina	Arequipa	Arequipa	Arequipa	Avenida	Independencia	600	-	-	-	-		114.29	Independizacion	11326354	Urbanisticas	-
113		Inmuebles y predios propios (en propiedad)	INMUEBLE OFICINA - 423	Departamento en Edificio	Local Comercial	Oficina	Arequipa	Arequipa	Arequipa	Avenida	Independencia	600	-	-	-	-		114.29	Independizacion	11326354	Urbanisticas	-
114		Inmuebles y predios propios (en propiedad)	INMUEBLE OFICINA - 424	Departamento en Edificio	Local Comercial	Oficina	Arequipa	Arequipa	Arequipa	Avenida	Independencia	600	-	-	-	-		113.91	Independizacion	11326354	Urbanisticas	-

NOTA: SINABIP: PARA INGRESAR A LA PLATAFORMA SE NECESITA QUE EL CUADRO ESTE COMPLETO Y ESTO SE DEBE PORQUE FALTA LA TASACION DE LOS INMUEBLES.
LA FECHA DE TASACION , VALOR DEL INMUEBLE Y GRAVAMEN: NO SE CUENTA CON ESTOS DATOS PORQUE NO SE TIENE EL VALOR DEL AUTOVALUO EN LOS REGISTROS DE LA MUNICIPALIDA PROVICNIAL DE AREQUIPA

SOCIEDAD DE BENEFICIENCIA
OFICINA DE ADMINISTRACIÓN Y GESTIÓN INMOBILIARIA
AREQUIPA

SOCIEDADES DE BENEFICENCIA
SECCION I
GESTIÓN INFORMÁTICA

ANEXO N° 10.1
Aplicativos informáticos

Nombre de la sociedad de beneficencia	Sociedad de Beneficencia Arequipa
Departamento - Provincia - Distrito	Arequipa-Arequipa-Arequipa
Titular de la sociedad de beneficencia	Ing. Ronald Pablo Ibañez Barreda
Cargo	Presidente
Periodo en el cargo	28 de noviembre del 2022 a la fecha
Fecha de corte	23/12/2022

N°	Nombre de Unidad Orgánica/ Área/ Oficina	Cantidad Total de Aplicativos Informáticos	Cantidad Desarrollados o Adquiridos en la Gestión
1	Todas las areas: * Modificaciones Presupuestales (Transferencias-Intranet)	1	1

Nota: La información a registrar corresponde al periodo a reportar.

Comentario.- En caso de no ser aplicable el presente anexo, consignar lo siguiente:

Justificación de N/A del Anexo (1)	Sustento (2)

N/A: No aplica

(1) Desarrollar la justificación del porque no aplica registrar información en el anexo, de corresponder.

(2) Colocar el nombre del documento de sustento, de corresponder.

VISTO BUENO DEL RESPONSABLE DEL SISTEMA ADMINISTRATIVO

SOCIEDAD DE BENEFICENCIA AREQUIPA
Ing. Evelin Alvarado Begazo
JEFE DE OFICINA DE TECNOLOGIAS DE LA INFORMACION

FIRMA DEL FUNCIONARIO RESPONSABLE

11.2. Licencias de Software.

N°	Tipos de Licencia de Software	Cantidad Total	Cantidad adquirida en la Gestión
	A	B	C
	Licencia de Antivirus	60	60
	Windows 10	0	0
	Windows 8	0	0
	Office 2010	0	0
	Office 2013	0	0

Leyenda
A Descripción de La Licencia De Software
B Cantidad Total por Tipo De Licencias
C Cantidad Total adquirida en la Gestión

Comentario. - En caso de no ser aplicable el presente anexo, consignar lo siguiente:

Justificación de N/A del Anexo (*)	Sustento (**)

(*) Desarrollar la justificación del porque no aplica registrar información en el anexo, de corresponder.
(**) Adjuntar documento de sustento, de corresponder.

SOCIEDAD DE BENEFICENCIA AREQUIPA

Ing. Evelyn Alvarado Begazo
JEFE DE OFICINA DE TECNOLOGIAS DE LA INFORMACION

ANEXO 14

SECCIÓN IV
RESULTADOS DE LA GESTIÓN DEL TITULAR POR CADA SERVICIO PÚBLICO DEL INFORME DE RENDICIÓN DE CUENTAS DE TITULARES

0483 SOCIEDAD DE BENEFICENCIA AREQUIPA
AREQUIPA – AREQUIPA - AREQUIPA

TITULAR DE LA SOCIEDAD DE BENEFICENCIA : INGENIERO RONAL PABLO IBAÑEZ BARREDA
CARGO : PREESIDENTE
PERIODO EN EL CARGO : DEL 054/12/ 2022 AL 31/12/2022

SECTOR 01:	SOCIEDAD DE BENEFICENCIA AREQUIPA.
GRUPO 01.01:	CENTRO DE SALUD MENTAL Y ADICCIONES MOISÉS HERESI FARWAGI
SERVICIO 01.01.01:	SALUD INDIVIDUAL
TIPO DE SERVICIO	ATENCION A PACIENTES CON PROLEMAS DE SALUD MENTAL Y ADICCIONES

1. ¿Qué decisiones ha tomado en el periodo en el cargo para incrementar la **cobertura** en el CENTRO DE SALUD MENTAL Y ADICCIONES MOISES HERESI FARWAGI

1.1. Estado en que se encontró el servicio público: Solamente estaban ocupadas 06camas hospitalarias, entre pacientes en cuidados Intensivos, Hospitalización de cuidados intermedios y Hospitalización en Adicciones. En cuanto al personal asistencial, solamente se contaba con 01 psiquiatra, cantidad insuficiente para brindar atención óptima de los pacientes internados, a los continuadores de Consulta externa, pacientes nuevos que acuden a consulta externa y la atención a los pacientes hospitalizados.

1.2. Principales indicadores:
1) Atenciones en Consulta externa
2) Hospitalizaciones dias /cama.
3) Pacientes nuevos.
4) Pacientes en hospitalización día.
5) Profesionales de Salud Mental
6) Personal Técnico y de apoyo.

1.3. Medidas adoptadas
a) Contrato de Psiquiatras.
b) Apoyo con profesional Médico de Familia.
c) Rotación en Psiquiatria y Medicina Familiar de Profesionales Médicos, que viene realizando la Segunda Especialización.
d) Cobertura de plazas profesionales y de apoyo, para incrementar el equipo de trabajo en la atención de pacientes psiquiátricos

1.4. Resultados logrados en la población
a) Incremento de atenciones y atendidos.
b) Incremento de ocupación camas/día
c) Atención altamente especializada en pacientes con trastornos psiquiátricos.
d) Atención multidisciplinaria a los pacientes atendidos y hospitalizados que ingresan al C.S.M.M.H.

1.5. Limitaciones y dificultades:
1) Falta de identificación Institucional, por parte de trabajadores (colaboradores), que tienen estabilidad laboral.
2) Dificultad para cobertura plazas asistenciales, por los trámites engorrosos que se dan en las áreas de personal, presupuesto y Logística.
3) Deficiencia en las entregas de materiales, útiles y otros.

Se declara haber respondido considerando los siguientes aspectos:
1.1. Estado en que se encontró el servicio publico
1.2. Principales indicadores
1.3. Medidas adoptadas
1.4. Resultados logrados en la población
1.5. Limitaciones y dificultades

2. ¿Qué decisiones ha tomado en el periodo en el cargo para lograr **eficiencia** en la provisión del servicio de atención del CENTRO DE SALUD MENTAL Y ADICCIONES MOISES HERESI FARWAGI

La información registrada en la Sección IV del Informe de Rendición de Cuentas de Titulares tiene carácter de declaración jurada

Código: 123456

Fecha de Aprobación: dd/mm/aaaa 00:00 a.m.

SECCIÓN IV
RESULTADOS DE LA GESTIÓN DEL TITULAR POR CADA SERVICIO PÚBLICO DEL INFORME DE RENDICIÓN DE CUENTAS DE TITULARES

0483 SOCIEDAD DE BENEFICENCIA AREQUIPA

AREQUIPA – AREQUIPA - AREQUIPA

1.1 Se mejora el proceso a través de capacitaciones al personal de Consultorios externos y hospitalización, con charlas sobre la eficiencia en la atención al cliente.
1.2. Reducción del tiempo
a) A través de las citas programadas anticipadamente.
b) Se realizan tele consultas.
1.3. Reducción de costos el Centro de Salud Mental y Adicciones Moisés Heresi
a) A través de tele consultas
b) Traslado del archivo cerca al área de admisión
c) Pausas activas en los servidores
1.4. Atención oportuna a la población
a) Todos los pacientes que asisten a la consulta del Centro de Salud Mental y Adicciones a consulta externa son atendidos en el día, ningún paciente se retira sin ser atendido.
b) Farmacia en el establecimiento, con diversificación de productos, encontrándose hasta artículos de aseo para hospitalizar al paciente.
c) Servicio de ambulancia para traslado del paciente

Se declara haber respondido considerando los siguientes aspectos:

2.1. Mejora de procesos (reducción de pasos en el proceso)
2.2. Reducción de tiempos
2.3. Reducción de costos
2.4. Atención oportuna a la población

3. ¿Qué decisiones ha tomado en el periodo en el cargo para incrementar la **calidad** en el servicio CENTRO DE SALUD MENTAL Y ADICCIONES MOISES HERESI FARWAGI

1.1.- Al iniciar la gestión se encontró lo siguiente:
a) Espera prolongada del paciente para ser atendido en consulta externa
b) El paciente madrugaba y no encontraba cita
c) Se tenia que regresar y volver al día siguiente para lograr se atendido

1.2. Medidas adoptadas
a) Se capacito al personal en los 7 elementos de calidad en salud.
b) Satisfacer las necesidades del paciente
c) traslado del archivo a un lugar más cercano admisión se logró reducir los tiempos de e espera
d) se contrató más psiquiatras y psicólogo
e) se logró la atención oportuna del paciente atención en todas las especialidades el día que asiste a la consulta psiquiatría, psicología triage
f) Se logro una atención coordinada en todos los consultorios

Se declara haber respondido considerando los siguientes aspectos:

3.1. Estado de la calidad del servicio al iniciar la gestión
3.2. Medidas adoptadas
3.3. Estado de la calidad del servicio al finalizar la gestión

4. ¿Qué decisiones ha tomado para que la provisión del servicio CENTRO DE SALUD MENTAL Y ADICCIONES MOISES HERESI FARWAGI resuelva el problema de la población **(eficacia)** durante el periodo en el cargo?

La información registrada en la Sección IV del Informe de Rendición de Cuentas de Titulares tiene carácter de declaración jurada

Código: 123456

Fecha de Aprobación: dd/mm/aaaa 00:00 a.m.

ANEXO 14

SECCIÓN IV
RESULTADOS DE LA GESTIÓN DEL TITULAR POR CADA SERVICIO PÚBLICO
DEL INFORME DE RENDICIÓN DE CUENTAS DE TITULARES

0483 SOCIEDAD DE BENEFICENCIA AREQUIPA
AREQUIPA – AREQUIPA - AREQUIPA

4.1. Objetivos establecidos al inicio de la gestión
a) Mejorar la cobertura de atención de los pacientes que acuden al Centro de Salud mental Moisés Heresi
b) Implementar y reestructurar las áreas que brindan atención a los pacientes (tanto en hospitalización, como consulta externa)
c) Implementar módulos de rehabilitación (talleres de música, repostería, manualidades, videoteca, gimnasio, entre otros)

4.2. Objetivos logrados al final de la gestión
a) Se incremento de la cobertura de atención de pacientes psiquiátricos
b) Se logro la reestructuración de las áreas que brindan atención a pacientes
c) Se Potencio los programas de rehabilitación a través de los talleres (música, repostería, manualidades, videoteca, gimnasio, entre otros

Se declara haber respondido considerando los siguientes aspectos:
4.1. Objetivos establecidos al inicio de la gestión
4.2. Objetivos logrados al final de la gestión

5. ¿Qué decisiones ha tomado para que el servicio CENTRO DE SALUD MENTAL Y ADICCIONES MOISES HERESI FARWAGI se entregue con **oportunidad** durante el periodo en el cargo?

5.1. La situación de entrega del servicio al iniciar la gestión
a) Espera prolongada del paciente para ser atendido en consulta externa
b) El paciente madrugaba y no encontraba cita
c) Se tenía que regresar y volver al día siguiente para lograr se atendido

5.2. Medidas Adoptadas para brindar un servicio oportuno
a) Se capacito al personal en los 7 elementos de calidad en salud.
b) Satisfacer las necesidades del paciente
c) Traslado del archivo a un lugar más cercano admisión se logró reducir los tiempos de espera
d) Se contrató más psiquiatras y psicólogo
e) Se logró la atención oportuna del paciente atención en todas las especialidades el día que asiste a la consulta psiquiatría, psicología triage
f) Se logro una atención coordinada en todos los consultorios

5.3. La situación de entrega del servicio a finalizar la gestión
a) Se incremento de la cobertura de atención de pacientes psiquiátricos
b) Se logro la reestructuración de las áreas que brindan atención a pacientes
c) Se Potencio los programas de rehabilitación a través de los talleres (música, repostería, manualidades, videoteca, gimnasio, entre otros)

Se declara haber respondido considerando los siguientes aspectos:
5.1. La situación de entrega del servicio al iniciar la gestión
5.2. Medidas Adoptadas para brindar un servicio oportuno
5.3. La situación de entrega del servicio a finalizar la gestión

6. ¿Qué decisiones ha tomado en el periodo a cargo para asegurar el uso adecuado de recursos financieros **(economía)** en la gestión del servicio CENTRO DE SALUD MENTAL Y ADICCIONES MOISES HERESI FARWAGI

6.1. Situación de los recursos financieros al iniciar la gestión
a) Cuadro de necesidades deficiente (no se presupuestó combustible u otros necesarios para el normal desenvolvimiento de la institución)

6.2. Medidas adoptadas para el uso adecuado de los recursos financieros

La información registrada en la Sección IV del Informe de Rendición de Cuentas de Titulares tiene carácter de declaración jurada

ANEXO 14

SECCIÓN IV
RESULTADOS DE LA GESTIÓN DEL TITULAR POR CADA SERVICIO PÚBLICO
DEL INFORME DE RENDICIÓN DE CUENTAS DE TITULARES

0483 SOCIEDAD DE BENEFICENCIA AREQUIPA

AREQUIPA – AREQUIPA - AREQUIPA

a) Se realizo transferencia de partida para lograr cubrir los gastos de los bienes no considerados en el cuadro de necesidades

6.3. Situación de los recursos financieros al finalizar la gestión

a) Se utilizan eficientemente los recursos presupuestados por la entidad

Se declara haber respondido considerando los siguientes aspectos:

6.1. Situación de los recursos financieros al iniciar la gestión
6.2. Medidas adoptadas para el uso adecuado de los recursos financieros
6.3. Situación de los recursos financieros al finalizar la gestión

SOCIEDAD DE BENEFICENCIA AREQUIPA
Dra. Ninfa Meza de Peralta
DIRECTORA
CENTRO DE SALUD MENTAL Y ADICCIONES
"MOISES HERESI FARWAGI"

FIRMA DEL TITULAR DE LA ENTIDAD

NOMBRES Y APELLIDOS: NINFA LUCIA MEZA DE PERALTA

CARGO: DIRECTORA DEL CENTRO DE SALUD MENTAL Y ADICCIONES MOISES HERESI FARWAGI

La información registrada en la Sección IV del Informe de Rendición de Cuentas de Titulares tiene carácter de declaración jurada

Código: 123456

Fecha de Aprobación: dd/mm/aaaa 00:00 a.m.

ANEXO 13

SECCIÓN III
RELACIÓN DE SERVICIOS PÚBLICOS QUE BRINDA LA SOCIEDAD DE BENEFICENCIA DEL INFORME DE RENDICIÓN DE CUENTAS DE TITULARES

0483 SOCIEDAD DE BENEFICENCIA DE AREQUIPA
AREQUIPA -AREQUIPA-CERCADO

TITULAR DE LA SOCIEDAD DE BENEFICENCIA : INGENIERO RONAL PABLO IBAÑEZ BARREDA

CARGO : PRESIDENTE
PERIODO EN EL CARGO : 05/12/2022 AL 31/12/2022

CENTRO DE SALUD MENTAL Y ADICCIONES MOISES HERESI FARWAGI EN CUMPLIMIENTO DE SUS FUNCIONES Y ATRIBUCIONES BRINDA LOS SIGUIENTES BIENES Y SERVICIOS PÚBLICOS:

Nº	Sector del servicio público	Grupo	Servicios Públicos	Tipo de Servicio público
	(A)	(B)	(C)	(D)
	SALUD INDIVIDUAL	ATENCION MEDICA ESPECIALIZADA	• ATENCION EN CONSULTORIOS EXTERNOS: • PSIQUIATRIA, PSICOLOGIA, MEDICO DE FAMILIA NUTRICION, TRABAJO SOCIAL. • ATENCION EN HOSPITALIZACION COMPLETA EN PABELLONES: ADICCIONES: PACIENTES ADICTOS CUIDADOS INTENSIVOS, CUIDADOS INTERMEDIOS PACIENTES CON DIFERENTES PATOLOGIAS MENTALES. • TAMBIEN BRINDAMOS EL SEVICIO DE HOSPITAL DE DIA EL PACIENTE INGRESA A LAS 08:0 HORAS Y SE RETIRA A LAS 16:00 HORAS. • SERVICIOS EN HOSPITALIZACION TEAPIAS COGNITIVO CONDUCTUAL, MUSICOTERAPIA VIDEOTECA, REPOSTERIA, MANUALIDADES, DIBUJO, PINTURA ETC.	ATENCION PACIENTES CON PROBLEMAS DE SALUD MENTAL Y ADICCIONES

SOCIEDAD DE BENEFICENCIA AREQUIPA
Dra. Ninfa Meza de Peralta
DIRECTORA
CENTRO DE SALUD MENTAL Y ADICCIONES
"MOISES HERESI FARWAGI"

FIRMA DEL FUNCIONARIO RESPONSABLE
NOMBRES Y APELLIDOS:
CARGO:

La información registrada en la Sección III del Informe de Rendición de Cuentas de Titulares tiene carácter de declaración jurada

Fecha de Aprobación: dd/mm/aaaa 00:00 a.m.

ANEXO 13

SECCIÓN III
RELACIÓN DE SERVICIOS PÚBLICOS QUE BRINDA LA SOCIEDAD DE BENEFICENCIA DEL INFORME DE RENDICIÓN DE CUENTAS DE TITULARES

[0483] [SOCIEDAD DE BENEFICENCIA AREQUIPA]
[AREQUIPA] – [AREQUIPA] – [AREQUIPA]

TITULAR DE LA SOCIEDAD DE BENEFICENCIA : **RONALD PABLO IBAÑEZ BARREDA**
CARGO : **PRESIDENTE DE DIRECTORIO**
PERIODO EN EL CARGO : **DEL 01/12/2022 HASTA EL 23/12/2022**

[SOCIEDAD DE BENEFICENCIA AREQUIPA] EN CUMPLIMIENTO DE SUS FUNCIONES Y ATRIBUCIONES BRINDA LOS SIGUIENTES BIENES Y SERVICIOS PÚBLICOS:

Nº	Sector del servicio público	Grupo	Servicios Públicos	Tipo de Servicio público	Condición
1	Protección Social	Protección de poblaciones en riesgo	Acciones orientadas a proteger a niños y adolescentes sin cuidados parentales o en riesgo de perderlos en situación de vulnerabilidad.	Servicio de Acogimiento Provisional a menores sin cuidados parentales o en riesgo de perderlos, por mandato judicial del Juzgado de o administrativa por parte del MIMP.	Servicio ACREDITADO ante el MIMP, Constancia de Acreditación N° 05-007-A , siendo el director Lic. Luis Abel Loayza Condori

Leyenda:
(A)Sector del servicio público: Agrupación de clasificaciones de Entidades basado en Clasificador Funcional del Sector Público aprobado por Decreto Supremo N°068-2008-EF y clasificaciones internas del equipo de la SPI-CGR.
(B)Grupo: Agrupación de Servicios Públicos por criterios de familiaridad entre sus finalidades.
(C)Servicios Públicos: Servicios que se entregan a la población en el marco de los objetivos funcionales de la Entidad. Actividad del Producto correspondiente a una categoría presupuestal (estructura/cadena programática) o Acción Estratégica de los Planes Estratégicos, Operativos o de Desarrollo Concertado, o Servicios Públicos definidos por la SPI-CGR.
(D)Tipo de servicio público: Puede ser bien, servicio o de regulación.
(E)Condición: Estado situacional del servicio público.

SOCIEDAD DE BENEFICENCIA AREQUIPA
Lic. Luis Abel Loayza Condori
DIRECTOR
CAR DEL NIÑO CHAVES DE LA ROSA

FIRMA DEL FUNCIONARIO RESPONSABLE
NOMBRES Y APELLIDOS: LIC. LUIS ABEL LOAYZA CONDORI
CARGO: DIRECTOR DEL CAR DEL NIÑO CHAVES DE LA ROSA

La información registrada en la Sección III del Informe de Rendición de Cuentas de Titulares tiene carácter de declaración jurada

2.

ANEXO 13

SECCIÓN III
RELACIÓN DE SERVICIOS PÚBLICOS QUE BRINDA LA SOCIEDAD DE BENEFICENCIA DEL INFORME DE RENDICIÓN DE CUENTAS DE TITULARES

CODIGO: 0483 SOCIEDAD DE BENEFICENCIA DE AREQUIPA
AREQUIPA - AREQUIPA AREQUIPA

TITULAR DE LA SOCIEDAD DE BENEFICENCIA	:	ING. RONALD PABLO IBAÑEZ BARREDA
CARGO	:	PRESIDENTE DE LA SOCIEDAD DE BENEFICENCIA DE AREQUIPA
PERIODO EN EL CARGO	:	DEL [05/12/2022] AL [A LA FECHA)

SOCIEDAD DE BENEFICENCIA DE AREQUIPA] EN CUMPLIMIENTO DE SUS FUNCIONES Y ATRIBUCIONES BRINDA LOS SIGUIENTES BIENES Y SERVICIOS PÚBLICOS:

N°	Sector del servicio público	Grupo	Servicios Públicos	Tipo de Servicio público	Condición
	(A)	(B)	(C)	(D)	(E)
1	Protección Social	Protección de población en Riesgo	• Preparación de alimentos para el CAR Chaves de la Rosa: Lactantes, niños y Personal • Preparación de alimentos para el Centro de Salud Mental Moisés Heresi Farwagi • Preparación de alimentos para el CAR Mixto El Buen Jesús • Preparación de alimentos para. Hogar de María, Samaritanos y Comedor San Martín de Porres • Preparación de Alimentos para el Albergue Hogar Las Mercedes	Otorgar alimentos (Desayuno, Almuerzo, Cena) para nuestros Albergados de los distintos Programas Asistenciales, y al Comedor San Martín de Porres. Se preparan también dietas de acuerdo a la salud de los albergados	Aplica

SOCIEDAD DE BENEFICENCIA DE AREQUIPA
Ing. Dianora López Tejada
ADMINISTRADORA
SERVICIOS ALIMENTARIOS

FIRMA DEL FUNCIONARIO RESPONSABLE
NOMBRES Y APELLIDOS: Dianora López Tejada
CARGO: Administradora de la Dirección de Servicios Alimentarios

La información registrada en la Sección III del Informe de Rendición de Cuentas de Titulares tiene carácter de declaración jurada

Fecha de Aprobación: dd/mm/aaaa 00:00 a.m.

ANEXO 13

SECCIÓN III
RELACIÓN DE SERVICIOS PÚBLICOS QUE BRINDA LA SOCIEDAD DE BENEFICENCIA DEL INFORME DE RENDICIÓN DE CUENTAS DE TITULARES

[0483] [SOCIEDAD DE BENEFICENCIA AREQUIPA]
[AREQUIPA] – [AREQUIPA] – [AREQUIPA]

TITULAR DE LA SOCIEDAD DE BENEFICENCIA : RONALD PABLO IBAÑEZ BARREDA
CARGO : **PRESIDENTE**
PERIODO EN EL CARGO : 01/12/2022 A LA FECHA

Leyenda:

N°	Sector del servicio público	Grupo	Acciones de Protección a Adultos Mayores	Tipo de Servicio público	Condición
1	PROTECCION SOCIAL	PROTECCION DE POBLACION EN RIESGO	• ALBERGAMIENTO (PERSONAS EN ESTADO DE DESPROTECCION FAMILIAR NO CUENTAS CON REDES DE SOPORTE FAMILIAR) • ALIMENTACION Y VESTIDO A LOS ALBERGADOS. • VESTIMENTA A LOS ALBERGADOS. • SERVICIOS DE ATENCION ESPECIALIZADA EN MEDICINA, ENFERMERIA, NUTRICION Y PSICOLOGIA.	SERVICIO PROGRAMA FUNCIONAL	ACREDITADO RESOLUCION N° 044.2019-MIMP/DGFC-DIPAM

(A)Sector del servicio público: Agrupación de clasificaciones de Entidades basado en Clasificador Funcional del Sector Público aprobado por Decreto Supremo Nº068-2008-EF y clasificaciones internas del equipo de la SPI-CGR.
(B)Grupo: Agrupación de Servicios Públicos por criterios de familiaridad entre sus finalidades.
(C)Servicios Públicos: Servicios que se entregan a la población en el marco de los objetivos funcionales de la Entidad. Actividad del Producto correspondiente a una categoría presupuestal (estructura/cadena programática) o Acción Estratégica de los Planes Estratégicos, Operativos o de Desarrollo Concertado, o Servicios Públicos definidos por la SPI-CGR.
(D)Tipo de servicio público: Puede ser bien, servicio o de regulación.
(E)Condición: Estado situacional del servicio público.

SOCIEDAD DE BENEFICENCIA DE AREQUIPA
CAR MIXTO "EL BUEN JESUS"

Ps. Solanch Flor Robles Casani
DIRECTORA

FIRMA DEL FUNCIONARIO RESPONSABLE

NOMBRES Y APELLIDOS: SOLANCH FLOR ROBLES CASANI

CARGO: DIRECTORA CAR MIXTO EL BUEN JESUS

ANEXO 13

SECCIÓN III
RELACIÓN DE SERVICIOS PÚBLICOS QUE BRINDA LA SOCIEDAD DE BENEFICENCIA DEL INFORME DE RENDICIÓN DE CUENTAS DE TITULARES

[CÓDIGO ENTIDAD] [NOMBRE DE LA SOCIEDAD DE BENEFICENCIA]
[DEPARTAMENTO] – [PROVINCIA] – [DISTRITO]

TITULAR DE LA SOCIEDAD DE BENEFICENCIA : ING° RONALD IBAÑEZ BARREDA
CARGO : PRESIDENTE DE LA SOCIEDAD DE BENEFICENCIA DE AREQUIPA
PERIODO EN EL CARGO : DEL 01.12.2022 AL 31.12.2022

[NOMBRE DE LA SOCIEDAD DE BENEFICENCIA] EN CUMPLIMIENTO DE SUS FUNCIONES Y ATRIBUCIONES BRINDA LOS SIGUIENTES BIENES Y SERVICIOS PÚBLICOS:

N°	Sector del servicio público	Grupo	Servicios Públicos	Tipo de Servicio público	Condición
	(A)	(B)	(C)	(D)	(E)
			ATENCION A PERSONAS CON DISCAPACIDAD MENTAL QUE SE ENCUENTRAN EN COMPLETO ESTADO DE ABANDONO MORAL, SOCIAL Y ECONOMICO :	ATENCION INTEGRAL: (VIVIENDA ALIMENTACION VESTIMENTA SALUD RECREACION)	Aplica

SOCIEDAD DE BENEFICENCIA PUBLICA DE AREQUIPA
Abog. Jesús Chambilla Gutiérrez
ADMINISTRADOR
HOGAR LAS MERCEDES EX CHILPINILLA

FIRMA DEL FUNCIONARIO RESPONSABLE
NOMBRES Y APELLIDOS:JESUS PASCUAL CHAMBILLA GUTIERREZ
CARGO: DIRECTOR DE LA DIRECCION HOGAR LAS MERCEDES EX CHILÑPINILLA

La información registrada en la Sección III del Informe de Rendición de Cuentas de Titulares tiene carácter de declaración jurada

Fecha de Aprobación: dd/mm/aaaa 00:00 a.m.

ANEXO 13

SECCIÓN III
RELACIÓN DE SERVICIOS PÚBLICOS QUE BRINDA LA SOCIEDAD DE BENEFICENCIA DEL INFORME DE RENDICIÓN DE CUENTAS DE TITULARES

[0483] [SOCIEDAD DE BENEFICENCIA AREQUIPA]
[AREQUIPA] – [AREQUIPA] – [CERCADO]

TITULAR DE LA SOCIEDAD DE BENEFICENCIA : ING. RONALD PABLO IBAÑEZ BARREDA
CARGO : PRESIDENTE

PERIODO EN EL CARGO : DEL [01/12/2022] A LA FECHA

[LA SOCIEDAD DE BENEFICENCIA AREQUIPA] EN CUMPLIMIENTO DE SUS FUNCIONES Y ATRIBUCIONES BRINDA LOS SIGUIENTES BIENES Y SERVICIOS PÚBLICOS:

Nº	Sector del Servicio Publico	Grupo	Servicios Públicos	Tipo de Servicio público	Condición
01	Protección Social	Protección de poblaciones en riesgo	Acogida, atención, refugio y protección de mujeres e hijos con violencia familiar.	Servicio de acogida temporal a mujeres e hijos que sufren o han sufrido violencia familiar	Aplica
02	Protección Social	Protección de poblaciones en riesgo	Acogida, atención, refugio y calidad de vida de acuerdo al convenio - ALINEN	Servicio de acogida por Convenio - ALINEN	Aplica
03	Protección Social	Protección de poblaciones en riesgo	Entrega de raciones de alimentos preparados a costo minimo, con asistencia médica, social , legal y psicológica	Servicio social, legal, psicológica y médica para adultos mayores con bajos recursos económicos	Aplica

Leyenda:
(A)Sector del servicio público: Agrupación de clasificaciones de Entidades basado en Clasificador Funcional del Sector Público aprobado por Decreto Supremo Nº068-2008-EF y clasificaciones internas del equipo de la SPI-CGR.
(B)Grupo: Agrupación de Servicios Públicos por criterios de familiaridad entre sus finalidades.
(C)Servicios Públicos: Servicios que se entregan a la población en el marco de los objetivos funcionales de la Entidad. Actividad del Producto correspondiente a una categoría presupuestal (estructura/cadena programática) o Acción Estratégica de los Planes Estratégicos, Operativos o de Desarrollo Concertado, o Servicios Públicos definidos por la SPI-CGR.
(D)Tipo de servicio público: Puede ser bien, servicio o de regulación.
(E)Condición: Estado situacional del servicio público.

SOCIEDAD DE BENEFICENCIA AREQUIPA
Abg. Roxanna Gutierrez Pacheco
DIRECTORA
HOGAR DE MARIA Y HOSPEDAJE "EL SAMARITANO"

FIRMA DEL FUNCIONARIO RESPONSABLE
NOMBRES Y APELLIDOS: ABOG. ROXANNA GUTIERREZ PACHECO
CARGO: DIRECTORA DEL HOGAR DE MARIA Y REFUGIO EL BUEN SAMARITANO

SOCIEDAD DE BENEFICENCIA AREQUIPA V°B° HOGAR DE MARIA

La información registrada en la Sección III del Informe de Rendición de Cuentas de Titulares tiene carácter de declaración jurada

Fecha de Aprobación: dd/mm/aaaa 00:00 a.m.

ANEXO 14

SECCIÓN IV
RESULTADOS DE LA GESTIÓN DEL TITULAR POR CADA SERVICIO PÚBLICO DEL INFORME DE RENDICIÓN DE CUENTAS DE TITULARES

[0483] [SOCIEDAD DE BENEFICENCIA AREQUIPA]
[AREQUIPA] – [AREQUIPA] – [AREQUIPA]

TITULAR DE LA SOCIEDAD DE BENEFICENCIA : **RONALD PABLO IBAÑEZ BARREDA**
CARGO : **PRESIDENTE DE DIRECTORIO**
PERIODO EN EL CARGO : **DEL 01/12/2022 HASTA EL 23/12/2022**

SECTOR 01:	[PROTECCIÓN SOCIAL]
GRUPO 01.01:	[PROTECCIÓN DE POBLACIONES EN RIESGO]
SERVICIO 01.01.01:	[ACOGIMIENTO PROVISIONAL A NNA]
TIPO DE SERVICIO	[SERVICIO DE ACOGIMIENTO]

1. ¿Qué decisiones ha tomado en el periodo en el cargo para incrementar la **cobertura** en el servicio del *CAR DEL NIÑO CHAVES DE LA ROSA*?

1.1. Estado en que se encontró el servicio publico

- El 2019, se encontró un CAR desacreditado, con ambientes mal distribuidos y en pésimas condiciones.
- Más de 70 niños acogidos, con procesos de investigación tutelar y/o judicial estancados.
- Se acogian a niños con discapacidad y particular situación
- Personal insuficiente, no se cumplia con la normativa.
- Expedientes Matriz de NNA totalmente desactualizados y desfasados.
- No existian expedientes de NNA por especialidad
- Históricas clinicas de NNA desactualizadas
- No existian documentos de gestión necesarios para el buen funcionamiento del CAR
- El CAR no contaba con licencia de funcionamiento
- El CAR no contaba con Certificado de Inspección Técnica de Defensa Civil
- El CAR no contaba con Certificado de Saneamiento Ambiental
- El CAR no contaba con Reglamento Interno , alineado a la normativa nacional en materia de NNA
- No existia acervo documentario en la Oficina de Dirección
- No figura evidencia de actividades socio recreativas
- No figura evidencia de capacitaciones periódicas
- CAR no acreditado ante el Ministerio de la Mujer Y Poblaciones Vulnerables
- **CAR no inscrito en el Registro Central de la DPNNA-MIMP**

1.2. Principales indicadores

Se podian apreciar los siguientes indicadores

- Inexistente planificación estratégica
- Escasa planificación operativa
- Inexistente Estrategia de intervención profesional con NNA
- Estancamiento de casos
- Escasa eficacia y eficiencia
- Inexistente proactividad

1.3. Medidas adoptadas

- Adaptación a la Directiva N° 005-2021-MIMP
- Reuniones de trabajo y coordinación para elaboración de documentos de gestión
- Implementación de Estrategias de Intervención Multidisciplinario con NNA
- Elaboración de Plan de Trabajo Individual por cada menor
- Contratación de personal calificado y suficiente , de acuerdo a los lineamientos del MIMP
- Trabajo articulado y mancomunado a nivel interinstitucional
- Inicio del Proceso de Acreditación
- Reestructuración del sistema de atención, para alinearlo a la normativa vigente.
- Reducción del aforo , evitando el hacinamiento de menores.

1.4. Resultados logrados en la población

- Se logró restablecer el derecho a vivir en familia de más del 50% de la población residente encontrada el 2019, trabajando articuladamente con la UPE , Juzgados de Familia y la Unidad General de Adopciones , promoviendo la reintegración familiar o la adoptabilidad.
- Menores reciben una atención individualizada y multidisciplinaria de acuerdo a su particular situación y realidad socio económica.

SOCIEDAD DE BENEFICENCIA AREQUIPA V°B° CAR del Niño Chaves de la Rosa

La información registrada en la Sección IV del Informe de Rendición de Cuentas de Titulares tiene carácter de declaración jurada

Código: 123456

Fecha de Aprobación: dd/mm/aaaa 00:00 a.m.

- Menores residen en una infraestructura adecuada , moderna y en óptimas condiciones
- Menores reciben atención médica oportuna y evaluación nutricional de manera periódica.
- Menores no permanecen mucho tiempo en el CAR, evitando la institucionalización.
- Menores cuentan con habitaciones nuevas y divididas , roperos personales , mesas de noche personales.

1.5. Limitaciones y dificultades

- Presupuesto , debido a que no recibimos financiamiento del Estado
- Pandemia COVID 19
- Dificultad al momento de querer renovar la infraestructura de la institución, por ser patrimonio cultural
- Los ingresos económicos del SBA no son fijos mensual y anualmente

Se declara haber respondido considerando los siguientes aspectos:

1.1. Estado en que se encontró el servicio publico
1.2. Principales indicadores
1.3. Medidas adoptadas
1.4. Resultados logrados en la población
1.5. Limitaciones y dificultades

2. ¿Qué decisiones ha tomado en el periodo en el cargo para lograr **eficiencia** en la provisión del servicio del *CAR DEL NIÑO CHAVES DE LA ROSA*

2.1. Mejora de procesos (reducción de pasos en el proceso)

DIRECCIÓN

- Se asume como metodología de gestión la planificación estratégica y la planificación operativa, evaluación por resultados.
- Se creó y unificó al equipo multidisciplinario
- Se elaboraron documentos de gestión necesarios para el buen funcionamiento
- Se establecieron procesos de atención inmediata frente a cualquier trámite o incidente
- Se logró la adaptación integral a la Directiva N° 005 -2021-MIMP
- Se trabaja desde un enfoque integral y multidisciplinario en beneficio de los menores acogidos, siempre con el principio de la actuación protectora y priorizando en todo momento el Interés Superior del menor.

ÁREA DE SALUD

- Se mejoró el orden en las nuevas historias clínicas ya que tiene mayor distribución.
- Se mejora la atención de los menores albergados con un médico brindándoles atención oportuna semanal.

ÁREA SOCIAL

- El área de Trabajo Social enfoco sus decisiones por el bienestar integral del Niño, Niña y Adolescentes en estado de riesgo, desprotección familiar, identificando las causas por las cuales originaron el ingreso al Centro de Atención Residencial Chaves de la Rosa: necesidades, problemas e intereses para diseñar los Planes de Trabajo Individual en base programas de talleres que permiten el fortalecimiento de la personalidad y desarrollo pleno de los acogidos contribuyendo en ellos la mejora de la calidad de vida mientras se encuentran acogidos.
- Se coordinó con personas naturales para el logro de donaciones para la ejecución de actividades sociales y en bienestar de los menores albergados.
- El trabajo en equipo permite lograr se cumpla con lo proyectado en cada uno de los menores, asumiendo con responsabilidad el aspecto biopsicosocial de los NNA.

ÁREA PSICOLGÍA

De conformidad, a los cuatro items señalados se ha logrado eficiencia en el área de psicología en cuanto a:

- La implementación de talleres lúdicos que han permitido que los NNA puedan tener un proceso de aprendizaje más dinámico, es decir, se han mejorado sus habilidades de retención y cognitivas,
- La innovación de la "Terapia Ocupacional" con el objetivo de lograr que los menores acogidos valoren el esfuerzo y la constancia en la realización de actividades diarias como la elaboración de productos y su respectiva venta, mediante la utilización de recursos propios,

La información registrada en la Sección IV del Informe de Rendición de Cuentas de Titulares tiene carácter de declaración jurada

- La introducción de técnicas de crianza positiva –como la aplicación de refuerzos positivos- para favorecer sentimientos de autoconfianza y seguridad en los niños y adolescentes acogidos y de este modo poder reparar el daño causado por el maltrato y el abandono. Las acciones en mención, son algunas de las decisiones que se han tomado en el presente periodo de gestión correspondiente al año 2022.

AREA EDUCATIVA

- El Área de Tutoría cuenta con la implementación adecuada para la realización de tareas
- El área de tutoría cuenta con documentación y base de datos relacionados a los niños y un plan individual de logros por cada niño
- Se establece hacer acompañamiento personalizado con cada niño.
- Se realiza informes educativos por cada niño trimestralmente para ver su avance académico.

2.2. Reducción de tiempos

- Por la existencia de planes de acción inmediata y respuesta rápida se reducen los plazos en el CAR del Niño Chaves de la Rosa, frente a cualquier trámite, suceso o incidente.

2.3. Reducción de costos

- Con **capacidad de gestión** por parte de esta dirección, se pudo lograr exitosamente el cumplimiento de las metas establecidas en nuestro plan de trabajo anual.

2.4. Atención oportuna a la población

- Los menores reciben atención oportuna de manera multidisciplinario de acuerdo a su plan de trabajo individual
- Los menores reciben cuidado integral y profesional
- Los menores cuentan con todas sus necesidades básicas
- Los menores reciben una intervención profesional de calidad
- Los menores reflejan su alegría y satisfacción durante su permanencia en el CAR.

Se declara haber respondido considerando los siguientes aspectos:

2.1. Mejora de procesos (reducción de pasos en el proceso)
2.2. Reducción de tiempos
2.3. Reducción de costos
2.4. Atención oportuna a la población

SOCIEDAD DE BENEFICENCIA AREQUIPA V°B° CAR del Niño Chaves de la Rosa

3. ¿Qué decisiones ha tomado en el periodo en el cargo para incrementar la **calidad** en el servicio del *CAR DEL NIÑO CHAVES DE LA ROSA*?

3.1. Estado de la calidad del servicio al iniciar la gestión

- Infraestructura inadecuada
- Personal insuficiente
- Personal no calificado y sin capacitación
- Hacinamiento en espacios
- Alimentación sin evaluación nutricional
- Desde que se asumió la dirección del CAR del Niño Chaves de la Rosa se mejoraron TODAS las condiciones en las que se encontró esta institución.

3.2. Medidas adoptadas

- Adaptación a la Directiva N° 005-2021-MIMP
- Fiel cumplimiento al D.Leg. 1297
- Trabajo en equipo
- Capacitación permanente al personal
- Contratación de personal faltante , capacitado y de acuerdo al perfil
- Elaboración de documentos de gestión para el buen funcionamiento del CAR
- **AMBITO PSICOLÓGICO**

  Según los ítems expuestos - como inicio de la gestión 2022, se organizó la oficina destinada para el área de psicología donde se tuvo que instalar el mobiliario designado (escritorio y estantes), asimismo, se crearon tres salas diferentes dispuestas para el trabajo con los menores acogidos, siendo estas: sala de terapia del lenguaje, sala de terapia ocupacional y sala de orientación y consejería. Cabe resaltar, que para el acondicionamiento de dichas áreas se empleó material reciclado con el objetivo de concientizar en el cuidado del medio ambiente.

La información registrada en la Sección IV del Informe de Rendición de Cuentas de Titulares tiene carácter de declaración jurada

Se estableció mejorar la relación afectiva del personal PAP hacia los NNA, aplicando técnicas de crianza positiva que favorezcan sentimientos de autoestima, confianza y seguridad en los niños, niñas y adolescentes acogidos, trasmitiendo seguridad y aceptación, necesarias para reparar el daño causado por el maltrato y el abandono.

Se realizó el plan de capacitación 2022 a los menores acogidos, al personal PAP y / a los padres de familia.
Se programó y ejecutó actividades recreativas y paseos para su desarrollo y autonomía progresiva, rompiendo barreras y mejorando su independencia y seguridad e incorporando estilos de vida saludable.
Se brindó orientación y consejería, terapia individual, terapia grupal, contención emocional a los menores y al personal PAP.
Con la familia de origen de los menores se realizó capacitación para mejorar el estilo de crianza, actividades para facilitar el proceso de retorno o de vinculación con la familia extensa para el acogimiento familiar.
Se otorgó el acompañamiento permanente, lo cual facilita una mejor comprensión de los factores que motivan su comportamiento del NNA y se gestionó de manera oportuna primando el bien superior del niño.
Se gestionó algunas donaciones de material lúdico, prendas de vestir, diversos materiales para coreografías y poder cumplir con las actividades programadas e implementar el área de psicología.
Finalmente, se ha de informar que se ha incrementado el estado de calidad del área de psicología en el presente periodo de gestión, dado que con la implementación de salas multiusos se ha generado que los NNA puedan mejorar sus distintas capacidades cognitivas, además de crear un ambiente de concientización en el uso de material reciclado, fomentando de este modo, su creatividad y capacidad de reciclaje. Queda el área de psicología en funcionamiento, implementado y con material en perfecto estado.

- **AMBITO DE SALUD**

•El servicio estaba en orden al momento de iniciar el año adecuándose a la nueva directiva manejando todas las historias con los formatos que nos piden ahí.
•Se adoptó las medidas de prevención en cuanto a COVID 19 y viruela del mono.
•Se vacuno a menores contra COVID 19 y contra la Influenza y vacunas según calendario de vacunaciones, también se acuno a personal que labora en el CAR.
•Se realizó ejercicios para evitar sobrepeso y mejorar su estilo de vida en los menores albergados, realizando a su vez una mini olimpiada reforzando el baile y la competencia sana.
•Se realizó charlas al P.A.P., padres de familia, personal que trabaja y a los menores acogidos en cuanto a salud.
•Se brindó orientación y consejería a los menores en edad púber y adolecente en cuanto a temas relacionados a su edad.
•Se realiza control y crecimiento a los menores albergados con un control de peso y talla mensual.
•Se realizó descarte de anemia a menores de 2 años y se complementó con vitamina A y hierro.
•Se pidió donación de medicación para brindar un tratamiento completo y oportuno, mejorando y manteniendo una salud adecuado en los menores.
•Se coordinó con S. Social para sacar citas a menores que necesitan especialidades.
•Se coordina con Psicología para trabajar con menores que necesitan apoyo Psicológico.

- **AMBITO SOCIAL**

•Se cuenta con un archivo individualizado de cada uno de los NNA con un contenido que permite conocer la problemática social, legal y otros de cada albergado.
•Asi mismo, atención individualizada a los familiares que visitan a sus menores hijos, a quienes se les brinda una atención adecuada de Orientación y capacitación logrando en ellos tomar conciencia de la situación que motivó la separación de sus hijos.

- **AMBITO EDUCATIVO**

Se realiza charlas de capacitación durante el año de acuerdo al interés para el niño, madres cuidadoras y padres de familia temas relacionadas al desarrollo del aprendizaje.
Implementar planes de trabajo de proyectos de vida para los (as) adolescentes
Se motiva a los niños con refuerzos positivos para mejorar las relaciones interpersonales, elevar su autoestima.
Se incentiva al menor a la pro actividad con concursos para poder superar sus inseguridades.
Para mejorar el aprendizaje se recibe el apoyo del VOLUNTARIADO de Educación

SOCIEDAD DE BENEFICENCIA AREQUIPA
V°B°
CAR del Niño Chaves de la Rosa

ANEXO 14

SECCIÓN IV
RESULTADOS DE LA GESTIÓN DEL TITULAR POR CADA SERVICIO PÚBLICO DEL INFORME DE RENDICIÓN DE CUENTAS DE TITULARES

[0483] [SOCIEDAD DE BENEFICENCIA AREQUIPA]
[AREQUIPA] – [AREQUIPA] – [AREQUIPA]

3.3. Estado de la calidad del servicio al finalizar la gestión

- CAR del Niño Chaves de la Rosa **ACREDITADO** ante el MIMP, lo que indica que se cumplen con todos los estándares de calidad para un buen funcionamiento de la institución, exigidos por el MIMP.

Se declara haber respondido considerando los siguientes aspectos:

3.1. Estado de la calidad del servicio al iniciar la gestión
3.2. Medidas adoptadas
3.3. Estado de la calidad del servicio al finalizar la gestión

4. ¿Qué decisiones ha tomado para que la provisión del servicio del *CAR DEL NIÑO CHAVES DE LA ROSA* resuelva el problema de la población **(eficacia)** durante el periodo en el cargo?

4.1. Objetivos establecidos al inicio de la gestión

- Mejorar la infraestructura del CAR
- Lograr la reintegración familiar o adopción de los menores acogidos institucionalizados
- Mejorar la atención a los menores acogidos
- Contratación de personal suficiente y calificado
- **LOGRAR LA ACREDITACIÓN DEL CAR**

4.2. Objetivos logrados al final de la gestión

- Construcción e Implementación de nuevo pabellón de dormitorios de NNA
- Se logró devolver el derecho a vivir en familia de más de 40 menores
- Se logró la adaptación a la directiva N° 005-2021-MIMP
- Se logró contratar a personal calificado
- Se logró la ACREDITACIÓN DEL CAR ANTE EL MIMP

SOCIEDAD DE BENEFICENCIA AREQUIPA — V°B° CAR del Niño Chaves de la Rosa

Se declara haber respondido considerando los siguientes aspectos:

4.1. Objetivos establecidos al inicio de la gestión
4.2. Objetivos logrados al final de la gestión

5. ¿Qué decisiones ha tomado para que el servicio del *CAR DEL NIÑO CHAVES DE LA ROSA* se entregue con **oportunidad** durante el periodo en el cargo?

5.1. La situación de entrega del servicio al iniciar la gestión

- Estancamiento de casos de investigación tutelar de los menores acogidos
- Institucionalización de menores acogidos
- Condiciones inadecuadas de habitabilidad
- Intervención improvisada y sin planificación

5.2. Medidas Adoptadas para brindar un servicio oportuno

- ADAPTACIÓN a la Directiva N° 005-2021-MIMP
- Trabajo en equipo y con planificación estratégica
- **AREA DE SALUD**
  - •Se trabaja con todos sus formatos en las historias clínicas de los menores acogidos según la nueva directiva N°05.
  - •Se trabaja con internas de obstetricia para ayudar a estimulaciones de los menores y para temas en referencia a pubertad y adolescencia.
  - •Se trabajó con el área de nutrición de la DSA.
  - •Se trabajó en coordinación con S. Social y Psicología del CAR.
- **ÁREA PSICOLOGÍA**
  - -Se continuó aplicando la Directiva N° 005-2021-MIMP, con el objetivo de establecer los procesos técnicos para la protección integral de los NNA, mediante los planes de modificación de conducta, plan para prevenir el síndrome de agotamiento profesional, plan de fortalecimiento para la vida independiente, instauración del buzón de sugerencias.

La información registrada en la Sección IV del Informe de Rendición de Cuentas de Titulares tiene carácter de declaración jurada

Código: 123456

Fecha de Aprobación: dd/mm/aaaa 00:00 a.m.

-Realización del Plan de Trabajo Individual (en adelante PTI), el cual es un instrumento técnico utilizado para garantizar el desarrollo psicosocial y medios de convivencia (normas, valores, experiencias) de los NNA.
-Instar a la planificación, organización, ejecución y autoevaluación de las actividades programadas en el área de psicología, logrando cumplir las metas programadas.
-Se trabajó de manera articulada con el equipo técnico, teniendo reuniones permanentes de estudio de casos y coordinación del trabajo en equipo.

- **AREA SOCIAL**
  •Para el ejercicio del presente año, se elaboró un Plan Anual de actividades conjuntas con las demás Áreas involucradas en el bienestar del menor.
  •Las actividades programadas se cumplen de acuerdo a las fechas indicadas, manteniendo una coordinación directa con la dirección, las responsables de las Áreas de Enfermería, psicología y Tutoria.
- **ÁREA EDUCATIVA**
  Todos los menores insertados en el sistema educativo

5.3. La situación de entrega del servicio a finalizar la gestión

- Se hace entrega de un CAR acreditado ante el MIMP
- Se hace entrega de un nuevo pabellón de dormitorios
- Se hace entrega de expedientes matriz de cada menor actualizados
- Se hace entrega de expedientes por especialidad
- Se hace entrega de documentación completa y acervo documentario en orden
- Se hace entrega de documentos de gestión , obtenidos por esta gestión
- Se hace entrega de Licencia de Funcionamiento , Certificado de Inspección tecnica de Defensa Civil y Certificado de Saneamiento Ambiental
- Se hace entrega de una población reducida de menores con personal calificado y suficiente

Se declara haber respondido considerando los siguientes aspectos:

5.1. La situación de entrega del servicio al iniciar la gestión
5.2. Medidas Adoptadas para brindar un servicio oportuno
5.3. La situación de entrega del servicio a finalizar la gestión

6. ¿Qué decisiones ha tomado en el periodo a cargo para asegurar el uso adecuado de recursos financieros **(economía)** en la gestión del servicio del *CAR DEL NIÑO CHAVES DE LA ROSA*

6.1. Situación de los recursos financieros al iniciar la gestión
El CAR del Niño Chaves de la Rosa , depende financieramente de la Sociedad de Beneficencia de Arequipa

6.2. Medidas adoptadas para el uso adecuado de los recursos financieros
Correcta y transparente administración de CAJA CHICA
Capacidad de gestión y planificación operativa
Realización de actividades de manera autofinanciadas
Presentación de requerimiento según cuadro de necesidades, de manera oportuna

6.3. Situación de los recursos financieros al finalizar la gestión
El CAR del Niño Chaves de la Rosa , sigue dependiendo financieramente de la Sociedad de Beneficencia de Arequipa, sin embargo en este año 2022 se logró un ahorro significativo para la institución debido a la capacidad de gestión por parte de esta dirección .

Se declara haber respondido considerando los siguientes aspectos:

6.1. Situación de los recursos financieros al iniciar la gestión
6.2. Medidas adoptadas para el uso adecuado de los recursos financieros
6.3. Situación de los recursos financieros al finalizar la gestión

La información registrada en la Sección IV del Informe de Rendición de Cuentas de Titulares tiene carácter de declaración jurada

ANEXO 14

SECCIÓN IV
RESULTADOS DE LA GESTIÓN DEL TITULAR POR CADA SERVICIO PÚBLICO DEL INFORME DE RENDICIÓN DE CUENTAS DE TITULARES

[0483] [SOCIEDAD DE BENEFICENCIA AREQUIPA]
[AREQUIPA] – [AREQUIPA] – [AREQUIPA]

FIRMA DEL TITULAR DE LA ENTIDAD
NOMBRES Y APELLIDOS:
CARGO:



La información registrada en la Sección IV del Informe de Rendición de Cuentas de Titulares tiene carácter de declaración jurada

Código: 123456

Fecha de Aprobación: dd/mm/aaaa 00:00 a.m.

ANEXO 14

SECCIÓN IV
RESULTADOS DE LA GESTIÓN DEL TITULAR POR CADA SERVICIO PÚBLICO
DEL INFORME DE RENDICIÓN DE CUENTAS DE TITULARES

[CÓDIGO ENTIDAD] [NOMBRE DE LA SOCIEDAD DE BENEFICENCIA]
[DEPARTAMENTO] – [PROVINCIA] – [DISTRITO]

TITULAR DE LA SOCIEDAD DE BENEFICENCIA	:	ING. RONALD PABLO IBAÑEZ BARREDA
CARGO	:	PRESIDENTE DEL DIRECTORIO DE LA SOCIEDAD DE BENEFICENCIA DE AREQUIPA
PERIODO EN EL CARGO	:	DEL [05/12/2022] AL [A LA FECHA]

SECTOR 01:	SOCIEDAD DE BENEFICENCIA DE AREQUIPA
GRUPO 01.01:	DIRECCION DE SERVICIOS ALIMENTARIOS]
SERVICIO 01.01.01:	OTORGAR ALIMENTACION A ALBERGADOS
TIPO DE SERVICIO	ALIMENTACION

1. ¿Qué decisiones ha tomado en el período en el cargo para incrementar la **cobertura** en el servicio *[NOMBRE DEL SERVICIO]*? Cantidad de raciones elaboradas

1.1. Estado en que se encontró el servicio publico
Operativo, atendiendo en su totalidad las raciones solicitadas por las diferentes áreas
1.2. Principales indicadores
Calidad de los alimentos
Cantidad otorgada
1.3. Medidas adoptadas
Implementación de mayor de mayor cantidad de dietas, teniendo en cuenta la población albergada según grupos etarios (ancianos, niños)
1.4. Resultados logrados en la población
Se logró la obtención de mayor población con estado Nutricional Aceptable
1.5. Limitaciones y dificultades
Lograr que se cambien los hábitos alimentarios ya establecidos en una persona adulta.
Tener en cuenta el estado anímico y emocional del albergado
Tomar en cuenta la pandemia por las consecuencias de depresión que se suscitaron

(Texto hasta 6000 caracteres (2 páginas)

Se declara haber respondido considerando los siguientes aspectos:
1.1. Estado en que se encontró el servicio publico
1.2. Principales indicadores
1.3. Medidas adoptadas
1.4. Resultados logrados en la población
1.5. Limitaciones y dificultades

2. ¿Qué decisiones ha tomado en el período en el cargo para lograr **eficiencia** en la provisión del servicio *[NOMBRE DEL SERVICIO]*? Preparación de alimentos

2.1. Mejora de procesos (reducción de pasos en el proceso)
Realizando licitaciones en la compra de productos secos, víveres frescos para la preparación de los alimentos
2.2. Reducción de tiempos
Los tiempos son constantes, debido a que la producción de alimentos, tiene horas fijas y determinadas
2.3. Reducción de costos
Se redujeron Costos, con las licitaciones y más en este tiempo que los precios empezaron a subir por razones nacionales e internacionales
2.4. Atención oportuna a la población
La atención es siempre oportuna por la naturaleza del trabajo cual es la Preparación de alimentos

(Texto hasta 6000 caracteres (2 páginas)

Se declara haber respondido considerando los siguientes aspectos:

La información registrada en la Sección IV del Informe de Rendición de Cuentas de Titulares tiene carácter de declaración jurada

Código: 123456

Fecha de Aprobación: dd/mm/aaaa 00:00 a.m.

ANEXO 14

SECCIÓN IV
RESULTADOS DE LA GESTIÓN DEL TITULAR POR CADA SERVICIO PÚBLICO
DEL INFORME DE RENDICIÓN DE CUENTAS DE TITULARES

[CÓDIGO ENTIDAD] [NOMBRE DE LA SOCIEDAD DE BENEFICENCIA]
[DEPARTAMENTO] – [PROVINCIA] – [DISTRITO]

2.1. Mejora de procesos (reducción de pasos en el proceso)
2.2. Reducción de tiempos
2.3. Reducción de costos
2.4. Atención oportuna a la población

3. ¿Qué decisiones ha tomado en el período en el cargo para incrementar la **calidad** en el servicio *[NOMBRE DEL SERVICIO]*? Preparación de alimentos

3.1. Estado de la calidad del servicio al iniciar la gestión
La calidad de los alimentos se ha mejorado considerablemente
3.2. Medidas adoptadas
Se incrementó la cantidad de ingredientes y sazonadores para mejorare el sabor, de los alimentos
3.3. Estado de la calidad del servicio al finalizar la gestión
Se logró atender a los albergados la alimentación con una excelente calidad.

(Texto hasta 6000 caracteres (2 páginas)

Se declara haber respondido considerando los siguientes aspectos:
3.1. Estado de la calidad del servicio al iniciar la gestión
3.2. Medidas adoptadas
3.3. Estado de la calidad del servicio al finalizar la gestión

4. ¿Qué decisiones ha tomado para que la provisión del servicio *[NOMBRE DEL SERVICIO]* resuelva el problema de la población **(eficacia)** durante el periodo en el cargo? Compra de víveres a menor costo

4.1. Objetivos establecidos al inicio de la gestión
Se realizaron licitaciones apara las compras de productos, secos, víveres frescos , obteniendo con ello mantener un mismo precio durante el año
4.2. Objetivos logrados al final de la gestión
Contar con una buena calidad de alimentos, sin que se incremente el costo de estos, inclusive con la suba de precios sufrida en el presente año. No tenemos desabastecimiento de insumos, es decir se cuenta con lo necesario para poder preparar los alimentos

(Texto hasta 6000 caracteres (2 páginas)

Se declara haber respondido considerando los siguientes aspectos:
4.1. Objetivos establecidos al inicio de la gestión
4.2. Objetivos logrados al final de la gestión

5. ¿Qué decisiones ha tomado para que el servicio *[NOMBRE DEL SERVICIO]* se entregue con **oportunidad** durante el periodo en el cargo? Entrega de alimentos a los distintos Programas

5.1. La situación de entrega del servicio al iniciar la gestión
Se cuenta con un horario establecido para la entrega de los alimentos
5.2. Medidas Adoptadas para brindar un servicio oportuno
Se continuo con la hora señalada para cada entrega (desayuno, almuerzo cena)
5.3. La situación de entrega del servicio a finalizar la gestión
Oportuna, en este servicio el horario es casi constante

(Texto hasta 6000 caracteres (2 páginas)

Se declara haber respondido considerando los siguientes aspectos:
5.1. La situación de entrega del servicio al iniciar la gestión
5.2. Medidas Adoptadas para brindar un servicio oportuno
5.3. La situación de entrega del servicio a finalizar la gestión

La información registrada en la Sección IV del Informe de Rendición de Cuentas de Titulares tiene carácter de declaración jurada

ANEXO 14

SECCIÓN IV
RESULTADOS DE LA GESTIÓN DEL TITULAR POR CADA SERVICIO PÚBLICO
DEL INFORME DE RENDICIÓN DE CUENTAS DE TITULARES

[CÓDIGO ENTIDAD] [NOMBRE DE LA SOCIEDAD DE BENEFICENCIA]
[DEPARTAMENTO] – [PROVINCIA] – [DISTRITO]

6.	¿Qué decisiones ha tomado en el periodo a cargo para asegurar el uso adecuado de recursos financieros **(economía)** en la gestión del servicio *[NOMBRE DEL SERVICIO]*? Compra y abastecimiento de insumos

6.1. Situación de los recursos financieros al iniciar la gestión
Se contó con un Presupuesto año 2022, en el cual se consideran la compra de insumos secos y frescos

6.2. Medidas adoptadas para el uso adecuado de los recursos financieros
Cumplir con el Presupuesto otorgado, brindando una buena alimentación

6.3. Situación de los recursos financieros al finalizar la gestión
Se cumplió y se mantuvo el presupuesto otorgado, no teniendo que solicitar ampliaciones Presupuestales.

(Texto hasta 6000 caracteres (2 páginas)

Se declara haber respondido considerando los siguientes aspectos:

6.1. Situación de los recursos financieros al iniciar la gestión
6.2. Medidas adoptadas para el uso adecuado de los recursos financieros
6.3. Situación de los recursos financieros al finalizar la gestión

SOCIEDAD DE BENEFICENCIA DE AREQUIPA
Mg. Dianora López Tejada
ADMINISTRADORA
SERVICIOS ALIMENTARIOS

FIRMA DEL FUNCIONARIO RESPONSABLE
NOMBRES Y APELLIDOS: Dianora López Tejada
CARGO: Administradora de la Dirección de Servicios Alimentarios

La información registrada en la Sección IV del Informe de Rendición de Cuentas de Titulares tiene carácter de declaración jurada

Código: 123456

Fecha de Aprobación: dd/mm/aaaa 00:00 a.m.

ANEXO 14

SECCIÓN IV
RESULTADOS DE LA GESTIÓN DEL TITULAR POR CADA SERVICIO PÚBLICO
DEL INFORME DE RENDICIÓN DE CUENTAS DE TITULARES

CODIGO DE LA ENTIDAD: 0483
SOCIEDAD DE BENEFICENCIA AREQUIPA]
[AREQUIPA] – [AREQUIPA] – [AREQUIPA]

TITULAR DE LA SOCIEDAD DE BENEFICENCIA	:	RONALD PABLO IBAÑEZ BARREDA
CARGO	:	PRESIDENTE
PERIODO EN EL CARGO	:	01/12/2022 A LA FECHA

SECTOR 01:	PROTECCION SOCIALA
GRUPO 01.01:	PROTECCION DE POBLACION EN RIESGO
SERVICIO : 01.01.01:	ACCIONES A PROTEGER A ADULTOS MAYORES SERVICIOS
TIPO DE SERVICIO	ALBERGAMIENTO DE PERSONAS EN ESTADO DE DESPROTECCION FAMILIAR

1. ¿Qué decisiones ha tomado en el período en el cargo para incrementar la **cobertura** en el servicio *[CAR MIXTO EL BUEN JESUS]*?

- Estado en que se encontró el servicio público:

Estado regular, se encontraron deficiencias en los servicios básicos como son agua, luminarias, personal e infraestructura

- Principales indicadores:

- Acreditación ante el MIMP- vencido
- Certificados de fumigación -vencido
- Certificados de desratización -vencido
- Certificados de desinsectación -vencido
- Certificado de defensa Civil -vencido
- Reglamento Interno desfasado con la ley del 2018.
- Ausencia de plan de trabajo Anual.
- Certificados de limpieza de pozo- vencido
- Problemas de infraestructura – 10 ambientes
- Ausencia de mobiliario adecuado para la atención de los Adultos Mayores (camas y sillas de rueda)
- Deficiencia en el sistema de distribución del agua
- Deficiencia en el sistema de bombeo del agua
- Deficiencia en el sistema sanitario, lavatorios y urinarios
- Necesidad de pañales para uso diario de los PAM

- Medidas adoptadas

- Gestión del mantenimiento integral del CAR para obtención de certificado de defensa civil ante la municipalidad distrital de Paucarpata
- Regularización de expediente renovación de acreditación.
- Gestión de donaciones (mobiliario sillas de ruedas y camas clinicas)
- Informes técnicos y requerimiento del mantenimiento integral de las áreas (pintado, cambio de sanitarios, sistema de distribución del agua)
- Atención de servicios de desratización, desinfección, desinsectación y limpieza de pozo de agua.
- Mantenimiento de reservorios
- Actualización del plan de seguridad del CAR.
- Pintado de las instalaciones.
- Gestión para la donación de Pañales.
- Se realizó el mantenimiento del sistema de distribución y bombeo de agua en el CAR, Adquisición de una nueva bomba de agua.

- Actualización de reglamento interno con la ley del 2021.
- Elaboración de Plan de trabajo anual 2022.

  - Resultados logrados en la población

- Con la mejora del sistema de distribución y bombeo de agua se logró optimizar en la higiene y limpieza de las áreas correspondientes al uso de los albergados.
- Mejora de la distribución de los espacios de albergados para el mejor desarrollo de sus actividades de la vida cotidiana.
- Mejora e higiene de los PAM
- Obtención del certificado de defensa civil ante la municipalidad de Paucarpata.
- Se reunieron todos los requisitos para la renovación de la acreditación ate el ministerio de la mujer.
- Obtención de los certificadc de
  DESINSECTACIÓN
  DESRATIZACIÓN
  DESINFECCIÓN
  LIMPIEZA Y DESINFECCIÓN DE RESERVORIO DE AGUA
- Se reunieron todos los requisitos para la renovación de la acreditación ate el ministerio de la mujer.

  - Limitaciones y dificultades

- No se realizó la planificación de presupuesto para la ejecución del mantenimiento.
- Falta de personal del área de mantenimiento debido a que también existieron dificultades de infraestructura en otros albergues de la SBA.
- La ubicación geográfica del CAR.
- La ausencia de servicio de agua potable en la zona de ubicación del CAR.

2. ¿Qué decisiones ha tomado en el período en el cargo para lograr **eficiencia** en la provisión del servicio *CAR MIXTO EL BUEN JESUS*

2.1. Mejora de procesos
- Seguimiento de las gestiones realizadas.
- Agilización de documentación.
- Supervisión de los avances y trabajo del personal.

2.2. Reducción de tiempos
- Coordinaciones internas
- Coordinaciones externas

2.3. Reducción de costos
- Gestión de donaciones
- Gestión de donación de mobiliario
- Gestión de donaciones de alimentos
- Gestión de donaciones de medicamentos

2.4. Atención oportuna a la población
- Al tratarse de una población de alto riesgo la atención siempre exige ser oportuna e inmediata

3. ¿Qué decisiones ha tomado en el período en el cargo para incrementar la **calidad** en el servicio *CAR MIXTO E BUEN JESUS*

3.1. Estado de la calidad del servicio al iniciar la gestión
- Estado deficiente

3.2. Medidas adoptadas
- Regularización y actualización de documentación.
- Requerimiento de servicios necesarios para la actualización del certificado de Defensa Civil.
- Actualización de Reglamento Interno.
- Elaboración de Plan de Trabajo Anual 2022
- Requerimiento de mantenimiento de infraestructura.
- Requerimiento de mantenimiento de mobiliario.
- Requerimiento cambio de sistema de distribución y bombeo de agua.

3.3. Estado de la calidad del servicio al finalizar la gestión
- Actualmente se ha finalizado el manteniendo integral de las instalaciones del CAR.
- Actualmente el mobiliario se encuentra en óptimas condiciones para la atención de los albergados del CAR.
- Se reúnen todos los requisitos para la renovación de acreditación ante el MIMP

4. ¿Qué decisiones ha tomado para que la provisión del servicio *[CAR MIXTO EL BUEN JESUS]* resuelva el problema de la población **(eficacia)** durante el periodo en el cargo?

4.1. Objetivos establecidos al inicio de la gestión
- Atención de las necesidades básicas.
- Servicios de soporte en el CAR alimentación, seguridad, traslado, limpieza, mantenimiento, y lavandería.
- Servicio de soporte
- Atención integral en los servicios de medicina, psicología, trabajo Social

4.2. Objetivos logrados al final de la gestión
- Se prestan los servicio de soporte en el CAR (alimentación, seguridad, traslado, limpieza, mantenimiento, y lavandería)
- Se brindan los servicios de atención en el CAR (psicología, medicina , enfermería trabajo social)

5. ¿Qué decisiones ha tomado para que el servicio *CAR MIXTO EL BUEN JESUS se* entregue con **oportunidad** durante el periodo en el cargo?

5.1. La situación de entrega del servicio al iniciar la gestión
- Recepción de información pendiente.
- Recepción de infraestructura deficiente
- Recepción de mobiliario deficiente.

5.2. Medidas Adoptadas para brindar un servicio oportuno
- Agilización de documentos oportunamente.
- Gestión de donaciones mobiliario medicamentos y pañales

5.3. La situación de entrega del servicio a finalizar la gestión
- Implementación de mobiliario operativo y nuevo (illas de ruedas y camas clínicas)
- Ambientes en óptimas condiciones (dormitorios, comedor, espacios de multiuso)
- Manteniendo integral de los servicios de distribución de agua
- Cambio de sanitarios, lava manos, urinarios de todos los servicios higiénicos.
- Cambio de bomba de agua
- Limpieza y mantenimiento de pozo de agua,

- Plan de seguridad actualizado
- Certificado de defensa civil en proceso
- Apañas de Atención médica integral a los adultos Mayores.

5/

6. ¿Qué decisiones ha tomado en el periodo a cargo para asegurar el uso adecuado de recursos financieros **(economía)** en la gestión del servicio *[CAR MIXTO EL BUEN JESUS]*?

6.1. Situación de los recursos financieros al iniciar la gestión
- El CAR Mixto El Buen Jesús no cumple las funciones de UNIDAD PRODUCTIVA

6.2. Medidas adoptadas para el uso adecuado de los recursos financieros
- Para realizar la reducción de costos según los requerimientos para el servicio de mantenimiento se realizaron las cotizaciones de productos según corresponda.

6.3. Situación de los recursos financieros al finalizar la gestión
- No generamos ingresos

SOCIEDAD DE BENEFICENCIA DE AREQUIPA
CAR MIXTO "EL BUEN JESUS"

Ps. Solanch Flor Robles Casani
DIRECTORA

FIRMA DEL TITULAR DE LA ENTIDAD

NOMBRES Y APELLIDOS: SOLANCH FLOR ROBLES CASANI

CARGO: DIRECTORA CAR MIXTO EL BUEN JESUS

ANEXO 14

SECCIÓN IV
RESULTADOS DE LA GESTIÓN DEL TITULAR POR CADA SERVICIO PÚBLICO
DEL INFORME DE RENDICIÓN DE CUENTAS DE TITULARES

[0483] [SOCIEDAD DE BENEFICENCIA DE AREQUIPA]
[AREQUIPA] – [AREQUIPA] – [AREQUIPA]

TITULAR DE LA SOCIEDAD DE BENEFICENCIA : RONALD IBAÑEZ BARREDA
CARGO : PRESIDENTE
PERIODO EN EL CARGO : DEL 01/12/2022 AL 31/12/2022

SECTOR 01:	PROTECCION SOCIAL
GRUPO 01.01:	PROTECCION DE POBLACIONES EN RIESGO
SERVICIO 01.01.01:	ATENCION DE PERSONAS CON DISCAPACIDAD MENTAL EN ESTADO DE ABANDONO, MORAL, SOCIAL Y ECONOMICO.
TIPO DE SERVICIO	ATENCION INTEGRAL(VIVIENDA, ALIMENTACION, VESTIDO, SALUD)..

1 ¿Qué decisiones ha tomado en el periodo en el cargo para incrementar la **cobertura** en el servicio *[NOMBRE DEL SERVICIO]*?

NO SE HA PODIDO TOMAR DECISIONES PARA INCREMENTAR LA COBERTURA EN EL SERVICIO DE ALBERGAMIENTO DE ENFERMOS PSQUIATRICOS; POR CUANTO LA INFRAESTRUCTURA FISICA QUE SE OCUPA NO ES TERRENO PROPIO DE LA SOCIEDAD DE BENEFICENCIA AREQUIPA, ES DE LA MUNICIPALIDAD PROVINCIAL DE AREQUIPA INSTITUCION CON LA CUAL EXISTE UN CONVENIO DE COOPERACION INTERINSTITUCIONAL POR 10 AÑOS Y VENCE EL MES DE DICIEMBRE DEL 2024.

1.1. SE ENCONTRO EN ESTADO DE FUNCIONABILIDAD OPERATIVO
1.2. CAPACIDAD DE PODER ATENDER A LOS ALBERGADOS QUIENES SON ENFERMOS PSIQUIATRICOS
1.3. FUNCIONABILIDAD AL ALBERGUE A PESAR DE TENER CIERTAS CARENCIAS, YA QUE EL LOCAL QUE SE OCUPA NO ES DE LA SOCIEDAD DE BENEFICENCIA AREQUIPA.
1.4. COMO RESULTADOS SE HA LOGRADO LA ESTABILIZACION DE LOS ALBERGADOS QUIENES SON ENFERMOS PSIQUIATRICOS, DANDOLES SU MEDICACION DE MANERA DIARIA.
1.5. LIMITACIONES QUE AL NO SER EL TERRENO PROPIO DE LA SOCIEDAD DE BENEFICENCIA AREQUIPA NO SE PUEDE REALIZAR INVERSION ALGUNA TAN SOLO MANTENIMIENTOS.

Se declara haber respondido considerando los siguientes aspectos:

1.1. Estado en que se encontró el servicio publico
1.2. Principales indicadores
1.3. Medidas adoptadas
1.4. Resultados logrados en la población
1.5. Limitaciones y dificultades

2. ¿Qué decisiones ha tomado en el periodo en el cargo para lograr **eficiencia** en la provisión del servicio *[NOMBRE DEL SERVICIO]*?

SE HA TENIDO UNA REUNION CON EL ALCALDE DE LA MUNICIPALIDAD PROVINCIAL DE AREQUIPA, POSTERIORMENTE SE HA PRESENTADO UN INFORME A LA GERENCIA DE DESARROLLO E INCLUSION SOCIAL DONDE SE CONCLUYE QUE SE SOLICITE A LA MUNICIPALIDAD PROVINCIAL DE AREQUIPA LA TRANSFERENCIA TOTAL Y DEFINITIVA DEL TERRENO E INFRAESTRUCTURA QUE ACTUALMENTE OCUPA EL PROGRAMA HOGAR LAS MERCEDES.

2.1. SE HA IDO DANDO DE MANERA PROGRESIVA.
2.2. LOS PLAZOS Y TIEMPOS ESTAN REGULADOS POR LEY
2.3. PODRIA SER SOLICITANDO EXONERACIONES POR SER UN ALBERGUE SIN FINES DE LUCRO SINO MAS BIEN DE SERVICIO AL PROJIMO POR CUANTO A LOS ALBERGADOS SE LE DA CALIDAD DE VIDA.
2.4. LOS ESCASOS RECURSOS ECONOMICOS QUE TIENE LA INSTITUCION AL MENOS NOS PERMITEN PODER DAR UNA ATENCION OPORTUNA A LA POBLACION QUE SE ENCUENTRA ALBERGADA.

Se declara haber respondido considerando los siguientes aspectos:

2.1. Mejora de procesos (reducción de pasos en el proceso)

La información registrada en la Sección IV del Informe de Rendición de Cuentas de Titulares tiene carácter de declaración jurada

Código: 123456

Fecha de Aprobación: dd/mm/aaaa 00:00 a.m.

SECCIÓN IV
RESULTADOS DE LA GESTIÓN DEL TITULAR POR CADA SERVICIO PÚBLICO DEL INFORME DE RENDICIÓN DE CUENTAS DE TITULARES

[0483] [SOCIEDAD DE BENEFICENCIA DE AREQUIPA]
[AREQUIPA] – [AREQUIPA] – [AREQUIPA]

2.2. Reducción de tiempos
2.3. Reducción de costos
2.4. Atención oportuna a la población

3. ¿Qué decisiones ha tomado en el periodo en el cargo para incrementar la **calidad** en el servicio *[NOMBRE DEL SERVICIO]*?
SE HA PODIDO ESTABILIZAR, POR CUANTO LA BAJA RECAUDACION DE TRIBUTOS, NO NOS HA PERMITIDO PODER CONTRATAR MAS PERSONAL DE LIC. EN ENFERMERIA Y TECNICOS EN ENFERMERIA.
3.1. A LA FECHA SE MANTIENE EL ESTADO DE LA CALIDAD DEL SERVICIO DE ATENCION A NUESTROS ALBERGADOS.QUE SE ENCUENTRAN EN ESTADO DE VULNERABILIDAD.
3.2. ADECUARNOS A LA CAPACIDAD ECONOMICA DE LA INSTITUCION.
3.3. SE ESTA CUMPLIENDO CON LA CALIDAD DEL SERVICIO QUE BRINDAMOS A NUESTROS ALBERGADOS, COMO SER SE LES ATIENDE CON DESAYUNO, ALMUERZO, CENA, ASEO PERSONAL Y OTROS COMO EL DE ATENCION EN SU SALUD, TODOS NUESTROS ALBERGADOS ESTAN ASEGURADOS EN EL SIS Y EN MENOR PORCENTAJE EN ESSALUD.

Se declara haber respondido considerando los siguientes aspectos:
3.1. Estado de la calidad del servicio al iniciar la gestión
3.2. Medidas adoptadas
3.3. Estado de la calidad del servicio al finalizar la gestión

4. ¿Qué decisiones ha tomado para que la provisión del servicio *[NOMBRE DEL SERVICIO]* resuelva el problema de la población **(eficacia)** durante el periodo en el cargo?
MANTENER LA ESTABILIZACION DEL SERVICIO, TRABAJAR CON LO QUE SE TIENE, HASTA QUE MEJORE LA CAPACIDAD ECONOMICA DE LA INSTITUCION.
4.1. MEJORAR LA CALIDAD DEL SERVICIO Y CALIDAD DE VIDA QUE LES DAMOS A NUESTROS ALBERGADOS.
4.2. NO HABER DESCUIDADO LA ATENCION Y EL BIENESTAR EN LO QUE SE REFIERE A CALIDAD DE VIDA DE NUESTROS ALBERGADOS.

Se declara haber respondido considerando los siguientes aspectos:
4.1. Objetivos establecidos al inicio de la gestión
4.2. Objetivos logrados al final de la gestión

5. ¿Qué decisiones ha tomado para que el servicio *[NOMBRE DEL SERVICIO]* se entregue con **oportunidad** durante el periodo en el cargo?
EL TIPO DE SERVICIO DEL HOGAR LAS MERCEDES ES DE DARLES CALIDAD DE VIDA A NUESTROS ALBERGADOS.
5.1. SE SIGUE MANTENIENDO LA ATENCION A NUESTROS ALBERGADOS ATENDIENDOLOS EN SALUD, ALIMENTACION Y TERAPIAS DE RECREACION PAR SU POSIBLE REHABILITACION.
5.2. SE LES BRINDA TODAS LAS ATENCIONES, DANDOLES UN SERVICIO OPORTUNO YA QUE CONTAMOS CON UNA TRABAJADORA SOCIAL Y UNA PSICOLOGA.
5.3. EN OPTIMAS CONDICIONES, SALVO QUE ALGUNOS PACIENTES HAN ADQUIRIDO OTRO TIPO DE ENFERMEDAD PSIQUIATRICA.

Se declara haber respondido considerando los siguientes aspectos:
5.1. La situación de entrega del servicio al iniciar la gestión
5.2. Medidas Adoptadas para brindar un servicio oportuno
5.3. La situación de entrega del servicio a finalizar la gestión

La información registrada en la Sección IV del Informe de Rendición de Cuentas de Titulares tiene carácter de declaración jurada

ANEXO 14

SECCIÓN IV
RESULTADOS DE LA GESTIÓN DEL TITULAR POR CADA SERVICIO PÚBLICO
DEL INFORME DE RENDICIÓN DE CUENTAS DE TITULARES

[0483] [SOCIEDAD DE BENEFICENCIA DE AREQUIPA]
[AREQUIPA] – [AREQUIPA] – [AREQUIPA]

6. ¿Qué decisiones ha tomado en el periodo a cargo para asegurar el uso adecuado de recursos financieros **(economía)** en la gestión del servicio *[NOMBRE DEL SERVICIO]*?
SE SOLICITO LO INDISPENSABLE PARA NO DESCUIDAR LA ATENCION DE NUESTROS ALBERGADOS.
   6.1. LO DIRIGE Y MANEJA LA ADMINISTRACION DE LA INSTITUCION.
   6.2. CONTROL EN LA REDUCCION DE GASTOS PARA NO DESCUIDAR LA ATENCION DE NUESTROS ALBERGADOS.
   6.3. LO DIRIGE LA ADMINISTRACION DE LA INSTITUCION.

Se declara haber respondido considerando los siguientes aspectos:
   6.1. Situación de los recursos financieros al iniciar la gestión
   6.2. Medidas adoptadas para el uso adecuado de los recursos financieros
   6.3. Situación de los recursos financieros al finalizar la gestión

SOCIEDAD DE BENEFICENCIA PUBLICA DE AREQUIPA
Abog. Jesús Chambilla Gutiérrez
ADMINISTRADOR
HOGAR LAS MERCEDES EX CHILPINILLA

FIRMA DEL TITULAR DE LA ENTIDAD
NOMBRES Y APELLIDOS: JESUS PASCUAL CHAMBILLA GUTIEREEZ
CARGO: DIRECTOR DE LA DIRECCION HOGAR LAS MERCEDES EX CHILPINILLA

La información registrada en la Sección IV del Informe de Rendición de Cuentas de Titulares tiene carácter de declaración jurada

ANEXO 14

SECCIÓN IV
RESULTADOS DE LA GESTIÓN DEL TITULAR POR CADA SERVICIO PÚBLICO
DEL INFORME DE RENDICIÓN DE CUENTAS DE TITULARES

[0483] [SOCIEDAD DE BENEFICENCIA AREQUIPA]
[AREQUIPA] – [AREQUIPA] – [CERCADO]

TITULAR DE LA SOCIEDAD DE BENEFICENCIA	:	ING. RONALD PABLO IBAÑEZ BARREDA
CARGO	:	PRESIDENTE DE LA SOCIEDAD DE BENEFICENCIA AREQUIPA
PERIODO EN EL CARGO	:	DEL [01/12/2022] AL LA FECHA

SECTOR 01:	[GRUPOS VULNERABLES]
GRUPO 01.01:	[MUJERES VICTIMAS DE VIOLENCIA]
SERVICIO 01.01.01:	[HOGARES DE REFUGIO TEMPORAL]
TIPO DE SERVICIO	[ALBERGAMIENTO TEMPORAL]

1. ¿Qué decisiones ha tomado en el período en el cargo para incrementar la **cobertura** en el servicio *[Atención y funcionamiento de los Hogares de Refugio Temporal]*?

1.1. Estado en que se encontró el servicio público: Optimo temporal para usuarias y sus menores hijos, encontrándose la cantidad de 3 albergada y 4 menores ;es así que el centro de ALINEN se encuentra en buen estado para la calidad de vida de los pacientes y acompañantes que radican de otros lados de la región, además en las instalaciones del comedor San Martin de Porres se encontró a 80 comensales inscritos en el padrón de beneficiarios de la Municipalidad provincial de Arequipa ,bajo la modalidad de reparto de alimentos preparados, el comedor cuenta con techo y pintado de la pared, también fueron admitidos en el Programa de complementación alimentaria de la Municipalidad Provincial de Arequipa bajo la modalidad de ADULTO EN RIESGO bajo la RESOLUCION GERENCIAL N° 010-2021-MPA/GDS, se encuentra atenciones del área legal, psicológica, y trabajo
1.2. Principales indicadores : Se encuentra con los servicios básicos (luz, agua, desagüe)
1.3. Medidas adoptadas: Planificación para un nuevo establecimiento de albergamiento para usuarias victimas de violencia familiar, contando con las área destinadas según el Ministerio de la Mujer como promotora, asistenta social, área legal, asistente administrativo, enfermeria, psicologia , área de juegos recreacionales, área de tareas, cocina, comedor, almacén, área para charlas a las albergadas y a sus menores hijos; este a su vez se lograra la acreditación para albergues ante el Ministerio de la Mujer y Poblaciones Vulnerables.
1.4. Resultados logrados en la población : Refugio a mujeres y sus menores víctimas de violencia familiar
1.5. Limitaciones y dificultades: Nos encontramos con espacios no recreables, dentro del albergue en los objetos de uso diario de todas las albergadas (artefactos), cuentan con artefactos para su uso, radio; equipo de música para los talleres con los comensales del Comedor San Martin de Porres. Aún algunos artefactos como licuadora, microondas están en mal estado.

SOCIEDAD DE BENEFICENCIA AREQUIPA V°B° HOGAR DE MARIA

Se declara haber respondido considerando los siguientes aspectos:
1.1. Estado en que se encontró el servicio publico
1.2. Principales indicadores
1.3. Medidas adoptadas
1.4. Resultados logrados en la población
1.5. Limitaciones y dificultades

2. ¿Qué decisiones ha tomado en el período en el cargo para lograr **eficiencia** en la provisión del servicio *[[Atención y funcionamiento de los Hogares de Refugio Temporal]*?

2.1. Mejora de procesos (reducción de pasos en el proceso):Cumplir con el Plan Operativo Anual de las actividades programadas en beneficio de los usuarios de los diferentes Sub-Programas, también brindar información, promoción y asesoria las personas externas que requieran de alguna sugerencia referente al Programa Social, se mantuvo constantes reuniones con diferentes empresas tanto públicas como privadas para apoyo a las albergadas y a los comensales del Comedor San Martin de Porres para mejorar su calidad de vida y apoyar su estado de riesgo y vulnerabilidad, a su vez campañas medicas programadas para cuidar su estado de salud tanto físico como mental , en acompañamiento con el Centro de Emergencia Mujer, dentro de nuestras actividades de fortalecimiento para cuidado personal , se tuvo campañas de corte de pelo autofinanciada para nuestros adultos mayores y también para nuestras albergadas.
2.2. Reducción de tiempos : Logro de metas establecidas de acuerdo al POA 2022

La información registrada en la Sección IV del Informe de Rendición de Cuentas de Titulares tiene carácter de declaración jurada

Código: 123456

Fecha de Aprobación: dd/mm/aaaa 00:00 a.m.

ANEXO 14

SECCIÓN IV
RESULTADOS DE LA GESTIÓN DEL TITULAR POR CADA SERVICIO PÚBLICO DEL INFORME DE RENDICIÓN DE CUENTAS DE TITULARES

[0483] [SOCIEDAD DE BENEFICENCIA AREQUIPA]
[AREQUIPA] – [AREQUIPA] – [CERCADO]

Se declara haber respondido considerando los siguientes aspectos:

5.1. La situación de entrega del servicio al iniciar la gestión
5.2. Medidas Adoptadas para brindar un servicio oportuno
5.3. La situación de entrega del servicio a finalizar la gestión

6. ¿Qué decisiones ha tomado en el periodo a cargo para asegurar el uso adecuado de recursos financieros **(economía)** en la gestión del servicio *[Atención y funcionamiento de los Hogares de Refugio Temporal]*?

6.1. Situación de los recursos financieros al iniciar la gestión: Regular por la continuación de anteriores gestiones y a veces la falta de responsables operativos entro de la dirección del Programa Funcional.
6.2. Medidas adoptadas para el uso adecuado de los recursos financieros: Previsiones para el año 2023 con base en este año 2022, programaciones de acuerdo a lo establecido para actividades netas de la dirección, contando también con bienes y servicios atendidos a principios de año, así como las coordinaciones para poder realizar el Plan Operativo Anual 2023 teniendo en cuenta todas las actividades realizadas este año 2022. Autofinanciamiento, previas reuniones y coordinaciones con diversas empresas logrando varios apoyos en beneficio de los múltiples usuarios.
6.3. Situación de los recursos financieros al finalizar la gestión: Recursos óptimos y bien utilizados para cumplir con todas las actividades, todas las diligencias y procesos en favor de los usuarios del Programa Funcional. todos los gastos realizados se encuentra detallados por comprobantes de pago, y rendiciones de actividades ejecutadas, ahorrando lo programado en beneficio de la Sociedad de Beneficencia Arequipa.

SOCIEDAD DE BENEFICENCIA AREQUIPA V°B° HOGAR DE MARIA

Se declara haber respondido considerando los siguientes aspectos:

6.1. Situación de los recursos financieros al iniciar la gestión
6.2. Medidas adoptadas para el uso adecuado de los recursos financieros
6.3. Situación de los recursos financieros al finalizar la gestión

SOCIEDAD DE BENEFICENCIA AREQUIPA

Abg. Roxanna Gutiérrez Pacheco
DIRECTORA
HOGAR DE MARIA Y HOSPEDAJE "EL SAMARITANO"

FIRMA DEL TITULAR DE LA ENTIDAD

NOMBRES Y APELLIDOS: ROXANNA GUTIERREZ PACHECO

CARGO: Directora del Hogar de Maria Y Refugio Temporal El Buen Samaritano

La información registrada en la Sección IV del Informe de Rendición de Cuentas de Titulares tiene carácter de declaración jurada

Código: 123456

Fecha de Aprobación: dd/mm/aaaa 00:00 a.m.

Gastos por créditos indirectos	
Gastos por fideicomisos y comisiones de confianza	
Primas al fondo seguro de depósito	
Gastos diversos	
MARGEN FINANCIERO NETO DE INGRESOS Y GASTOS SERVICIOS	
RESULTADOS POR OPERACIONES FINANCIERAS (ROF)	
Inversiones al Valor Razonable con Cambio de Resultados	
Inversiones al Valor Razonable con Cambios de Resultados	
Inversiones en Commodities	
Inversiones Disponibles para la Venta	
Derivados de Negociación	
Resultados por Operaciones de Cobertura	
Ganancia (Pérdida) en Participaciones	
Utilidad-Pérdida en Diferencia de Cambio	
Otros	
MARGEN OPERACIONAL	
GASTOS DE ADMINISTRACIÓN	
Gasto de Personal y Directorio	
Gastos por Servicios Recibidos de Terceros	
Impuestos y Contribuciones	
DEPRECIACIONES Y AMORTIZACIONES	
MARGEN OPERACIONAL NETO	
VALUACION DE ACTIVOS Y PROVISIONES	
Provisiones para Créditos Indirectos	
Provisiones para Incobrabilidad de Cuentas por Cobrar	
Provisiones para Bienes Realizables, Recibidos en Pago, Recuperados y Adjudicados y Otros	
Provisiones para Activos no Corrientes Mantenidos para la Venta	
Deterioro de Inversiones	
Deterioro de Activo fijo	
Deterioro de Activo Intangibles	
Provisiones por Litigios y Demandas	
Otras Provisiones	
RESULTADO DE OPERACIÓN	
OTROS INGRESOS Y GASTOS	
Otros Ingresos	
Otros Gastos	
RESULTADOS DEL EJERCICIO ANTES DE IMPUESTO A LA RENTA	
IMPUESTO A LA RENTA	
RESULTADO NETO DEL EJERCICIO	
OTRO RESULTADO INTEGRAL:	
Diferencias de cambio al convertir negocios en el extranjero	
Inversiones disponibles para la venta	
Cobertura del flujo de efectivo	
Cobertura de Inversiones netas en negocios en el extranjero	

Participación en Otro Resultado Integral de subsidiarias, asociadas y negocios conjuntos	
*Otros ajustes	
**Impuesto a las ganancias relacionado con los componentes de Otro Resultado Integral	
Otro Resultado Integral del ejercicio, neto de Impuestos	
RESULTADO INTEGRAL TOTAL DEL EJERCICIO	
Depreciación	
Amortización	

Nota: La información a registrar corresponde al periodo a reportar.

Comentario.- En caso de no ser aplicable el presente anexo, consignar lo siguiente:

Justificación de N/A del Anexo (1)	Sustento (2)
La Sociedad de Beneficencia Arequipa, no cuenta con ninguna entidad financiera, por lo tanto no es aplicable el presente formulario.	

(1) Desarrollar la justificación del porque no aplica registrar información en el anexo, de corresponder.

(2) Colocar el nombre del documento de sustento, de corresponder.

	SOCIEDAD DE BENEFICENCIA DE AREQUIPA CPC. Nerida Chirinos de Ugarte JEFE DE CONTABILIDAD MAT. N° 1250
VISTO BUENO DEL RESPONSABLE DEL SISTEMA ADMINISTRATIVO	**FIRMA DEL FUNCIONARIO RESPONSABLE**

SOCIEDADES DE BENEFICENCIA

SECCION I

GESTIÓN FINANCIERA CONTABLE

ANEXO N° 4.4

Estado de Resultados Integrales (Para Sociedad de Beneficencia - No Financieras) En soles

SOCIEDAD DE BENEFICENCIA AREQUIPA

AREQUIPA-AREQUIA-AREQUIPA

Titular de la sociedad de beneficencia: RONAL PABLO YBAÑEZ BARREDA

Cargo: PRESIDENTE

Periodo en el cargo : 01 DE DICIEMBRE DEL 2022

Fecha de corte: 23 de DICIEMBRE DEL 2022

RUBROS	AL 23 DE DICIEMBRE DE 2022 (REAL)
INGRESOS DE ACTIVIDADES ORDINARIAS	
Ventas Netas de Bienes	
Prestación de Servicios	11,240,343.40
TOTAL DE INGRESOS DE ACTIVIDADES ORDINARIAS	11,240,343.40
Costo de Ventas	-
GANANCIAS (PÉRDIDA BRUTA)	11,240,343.40
Gastos de Ventas y Distribución	
Gastos de Adminitración	- 9,958,115.53
Ganancia (Pérdida) de la baja en Activos Finacieros medidos al Costo Amortizado	
Otros Ingresos Operativos	1,983,624.79
Otros Gastos Operativos	- 11,700.00
GANANCIA (PÉRDIDA) OPERATIVA	3,382,517.88
Ingresos Financieros	80.24
Diferencia de Cambio (Ganancias)	
Gastos Financieros	- 128,445.46
Diferencia de Cambio (Pérdidas)	
Participación en los Resultados Netos Asociados y Negociacios Conjuntos Contabilizados por el Método de Participación	
Ganancia (Pérdida) que surgen de la Diferencia entre el valor Libro Anterior y el Valor Justo de Activos Financieros Reclasificados Medidas a Valor Razonable	
RESULTADO ANTES DE IMPUESTO A LAS GANANCIAS	3,254,152.66
Gasto por Impuesto a las Ganancias	
GANANCIAS (PÉRDIDA) NETA DE OPERACIONES CONTINUAS	3,254,152.66
Ganancia (Pérdida) Neta de Impuesto a las Ganancias Procedente de Operaciones Discontinuas	
GANANCIA (PÉRDIDA) NETA DEL EJERCICIO	3,254,152.66

COMPONENTES DE OTRO RESULTADO INTEGRAL	
Ganancias (Pérdidas) Neta por Activos Financieros Disponibles para la Venta	
Ganancias de Inversiones por Instrumentos de Patrimonio	
Otros Componentes de Resultado Integral	
OTRO RESULTADO INTEGRAL ANTES DE IMPUESTOS	
IMPUESTO A LAS GANANCIAS RELACIONADO CON COMPONENTES DE OTRO RESULTADO INTEGRAL	
Ganancias Netas por Activos Financieros Disponibles para la Venta	
Ganancias de Inversiones por Instrumentos de Patrimonio	
Otros Componentes de Resultados Integral	
SUMA DE COMPONENTES DE OTRO RESULTADO INTEGRAL CON IMPUESTOS A LAS GANANCIAS RELACIONADAS	
Otros resultados Integrales	
RESULTADO INTEGRAL TOTAL DE EJERCICIO, NETO	**3,254,152.66**
Depreciación	
Amortización	

Nota: La información a registrar corresponde al periodo a reportar.

Comentario.- En caso de no ser aplicable el presente anexo, consignar lo siguiente:

Justificación de N/A del Anexo (1)	Sustento (2)

N/A: No aplica

(1) Desarrollar la justificación del porque no aplica registrar información en el anexo, de corresponder.

(2) Colocar el nombre del documento de sustento, de corresponder.

	DE AREQUIPA CPC. Verida Chirinos de Ugarte JEFE DE CONTABILIDAD MAT. N° 1250
VISTO BUENO DEL RESPONSABLE DEL SISTEMA ADMINISTRATIVO	**FIRMA DEL FUNCIONARIO RESPONSABLE**

SOCIEDADES DE BENEFICENCIA
SECCION I
GESTIÓN FINANCIERA CONTABLE

ANEXO N° 4.5
Estado de Cambios en Patrimonio Neto (En soles)

SOCIEDAD DE BENEFICENCIA AREQUIPA
AREQUIPA-AREQUIA-AREQUIPA

Titular de la sociedad de beneficencia: RONAL PABLO YBAÑEZ BARREDA
Cargo: PRESIDENTE
Periodo en el cargo : 01 DE DICIEMBRE DEL 2022
Fecha de corte: 23 de DICIEMBRE del 2022

CONCEPTOS	CAPITAL	ACCIONES DE INVERSION	CAPITAL ADICIONAL	RESULTADOS NO REALIZADOS	RESERVAS LEGALES	OTRAS RESERVAS	RESULTADOS ACUMULADOS	OTRAS RESERVAS DE PATRIMONIO	TOTAL
Saldos al 1° día del mes del año a reportar o inicio de gestión.	53,180,168.46			19,839,319.70			4,997,704.92		78,017,193.08
Ajuste de años anteriores:							- 122,199.58		- 122,199.58
Cambios en Políticas Contables									
Corrección de Errores									
Saldo Inicial Reexpresado									
Cambios de Patrimonio:									
Resultado Integral:									
Ganancia (Pérdida) Neta del Ejercicio							3,254,152.66		3,254,152.66
Otro Resultado Integral									
Dividendos en Efectivo Declarados									
Emisión de Acciones									
Reducción de Capital									
Reducción o Amortización de Acciones de INVERSIÓN									
Incremento (Disminución) por otras Aportaciones de los Propietarios									
Disminución (Incremento) por otras Distribuciones a los Propietarios									
Incremento (Disminución) por Cambios en la Participación de Subsidiarias que no Implique Pérdida de Control									
Incremento (Disminución) por Transacciones de Acciones de Cartera									
Incremento (Disminución) por Transacciones y Otros Cambios									
Total de Cambios en Patrimonio									
Saldo al 31 de Diciembre del año a reportar o término de gestión	53,180,168.46			19,839,319.70			8,129,658.00		81,149,146.16

Nota: La información a registrar corresponde al periodo a reportar.

Comentario.- En caso de no ser aplicable el presente anexo, consignar lo siguiente:

Justificación de N/A del Anexo (1)	Sustento (2)

N/A: No aplica

(1) Desarrollar la justificación del porque no aplica registrar información en el anexo, de corresponder.

(2) Colocar el nombre del documento de sustento, de corresponder.

SOCIEDAD DE BENEFICENCIA DE AREQUIPA

CPC. Rebeca Chirinos de Ugarte
JEFE DE CONTABILIDAD
MAT. N° 1250

VISTO BUENO DEL RESPONSABLE DEL SISTEMA ADMINISTRATIVO

FIRMA DEL FUNCIONARIO RESPONSABLE

SOCIEDADES DE BENEFICENCIA
SECCION I
GESTIÓN FINANCIERA CONTABLE

ANEXO N° 4.6
ESTADO DE FLUJO EN EFECTIVO (En soles)

SOCIEDAD DE BENEFICENCIA AREQUIPA
AREQUIPA-AREQUIA-AREQUIPA

Titular de la sociedad de beneficencia: RONAL PABLO YBAÑEZ BARREDA
Cargo: PRESIDENTE
Periodo en el cargo : 01 DE DICIEMBRE DEL 2022
Fecha de corte: 23 de DICIEMBRE del 2022

CONCEPTOS	AL 23 DE DICIEMBRE DE 2022
A.ACTIVIDADES DE OPERACION	
Cobranza a (por):	
Venta de Bienes y Prestación de Servicios	7,895,742.00
Honorarios y comisiones	
Regalías, cuotas, comisiones, otros ingresos de actividades ordinarias	
Intereses y Rendimientos Recibidos (no incluidos en la Actividad de Financiación)	
Reembolso de Impuestos a las Ganancias	
Dividendos Recibidos (no incluidos en la Actividad de Inversión)	
Otras Entradas de Efectivo Relativos a la Actividad de Operación	137,435.70
Pagos a (por):	
Proveedores de Bienes y Servicios	- 2,820,400.69
Cuenta de los Empleados	- 5,998,382.98
Impuesto a las Ganancias	
Intereses y Rendimientos (no incluidos en la Actividad de Financiación)	
Dividendos (no incluidos en la Actividad de Inversión)	
Regalías	
Otros Pagos de Efectivo Relativos a la Actividad de Operación	
FLUJO DE EFECTIVO Y EQUIVALENTES AL EFECTIVO PROCEDENTE DE (UTILIZADOS EN) ACTIVIDADES DE OPERACIÓN	- 785,605.97
B. ACTIVIDADES DE INVERSION	
Cobranza a (por):	
Reembolso de Adelanto de Préstamos y Préstamos Concedidos a Terceros	
Reembolso Recibido a Préstamo a Entidades Relacionadas	
Venta de Instrumentos Financieros de Patrimonio o Deuda de Otras Entidades	
Contratos Derivados (Futuro, a término, opciones)	
Venta de Subsidiarias, Neto del Efectivo Desapropiado	
Venta de Participaciones en Negocios Conjuntos, Neto del Efectivo Desapropiado	
Venta de Propiedades de Inversión	
Venta de Propiedades, Planta y Equipo	
Venta de Activos Intangibles	
Venta de Otros Activos de largo plazo	
Intereses y Rendimientos Recibidos	
Dividendos Recibidos	
Reembolso de Impuestos a las Ganancias	
Otros Cobros de Efectivo Relativo a la Actividad de Inversión	1,303,493.32
Pagos a (por):	
Anticipos y Préstamos Concedidos a Terceros	
Préstamos Concedidos a Entidades Relacionadas	
Compra de Instrumentos Financieros de Patrimonio o Deuda de Otras Entidades	
Contratos Derivados (Futuro, a término, opciones)	
Compra de Subsidiarias, Neto de Efectivo Aquirido	
Compra de Participaciones en Negocios Conjuntos, Neto del Efectivo Adquirido	
Compra de Participaciones no Controladoras	

Compra de Propiedad de Inversión	
Compra de Propiedades, Planta y Equipo	
Desembolsos por obras en curso de Propiedades, Planta y Equipo	
Compra de Activos Intangibles	
Compra de Otros Activos de largo plazo	
Impuestos a las Ganancias	
Otros Pagos de Efectivo Relativos a la Actividad Inversión	- 838,407.74
FLUJO DE EFECTIVO Y EQUIVALENTES AL EFECTIVO PROCEDENTE DE (UTILIZADOS EN) ACTIVIDADES DE INVERSIÓN	465,085.58
C. ACTIVIDADES DE FINANCIACION	
Cobranza a (por):	
Obtención de Préstamos de Corto Plazo	
Obtención de Préstamos de Largo Plazo	
Préstamos de Entidades Relacionadas	
Emisión de Acciones y Otros Instrumentos de Patrimonio	
Venta de Acciones Propias en Cartera	
Reembolso de Impuestos a las Ganancias	
Otros Cobros de Efectivo Relativo a la Actividad de Financiación	
Pagos a (por):	
Amortización o Pago de Préstamos de Corto Plazo	
Amortización o Pago de Préstamos de Largo Plazo	
Préstamos de Entidades Relacionadas	
Pasivos por Arrendamiento Financiero	
Recompra o Rescate de Acciones de la Entidad (Acciones en Cartera)	
Adquisición de Otras Participaciones en el Patrimonio	
Intereses y Rendimientos	
Dividendos	
Impuestos a las Ganancias	
Otros Pagos de Efectivo Relativos a la Actividad de Financiación	
FLUJO DE EFECTIVO Y EQUIVALENTES AL EFECTIVO PROCEDENTE DE (UTILIZADOS EN) ACTIVIDADES DE FINANCIACIÓN	- 320,520.39
Aumento (Disminución) Neto de Efectivo y Equivalencia	796,038.71
Efectivo y Equivalentes al Efectivo Inicio del Ejercicio	475,518.32

Nota: La información a registrar corresponde al periodo a reportar.

Comentario.- En caso de no ser aplicable el presente anexo, consignar lo siguiente:

Justificación de N/A del Anexo (1)	Sustento (2)

N/A: No aplica

(1) Desarrollar la justificación del porque no aplica registrar información en el anexo, de corresponder.

(2) Colocar el nombre del documento de sustento, de corresponder.

	DE AREQUIPA CPC Nelida Chirinos de Ugarte JEFE DE CONTABILIDAD MAT. N° 1250
VISTO BUENO DEL RESPONSABLE DEL SISTEMA ADMINISTRATIVO	**FIRMA DEL FUNCIONARIO RESPONSABLE**